

81-10-571

# 台北都會區住戶交通旅次調查



交通部運輸研究所  
中華民國八十一年九月

# 交通部運輸研究所出版品摘要表

出版品名稱 中文：台北都會區住戶交通旅次調查 外文：Taipei Metropolitan Household Interview Survey			
國際標準書號（或叢刊號） ISBN 957-00-1312-5(平裝)	行政機關出版品統一編號 009104810089	運輸研究所出版品編號 81-10-571	
研究方式 <input checked="" type="checkbox"/> 自行辦理——主辦單位：運輸資訊組 <input type="checkbox"/> 合作辦理——合作研究單位： <input type="checkbox"/> 委託辦理——委託研究單位：			研究期間 自 79 年 10 月 至 80 年 12 月
本所計劃：李春茂 主持人：李春茂  研究人員：廖美容、王志孟、蔡崇盛、姜琮琮	合作研究單位： 計畫主持人： 研究人員：  地址：  聯絡電話：	委託研究單位： 計畫主持人： 研究人員：  地址：  聯絡電話：	
關鍵詞：交通區、屏柵、周界、抽樣率、旅次產生、旅次吸引、旅次長度、車輛持有率、旅次起迄、旅次目的、使用運具、轉車旅次、尖峰時間、非峰時間、旅行時間			
摘要：抽樣調查台北都會區25鄉鎮市的住戶家庭旅次起迄資料，調查內容包括家庭成員結構、家庭所得、持車情形、家端停車方式、個人全日旅次內容——旅次起迄、目的、使用運輸工具、旅次出發及到達時間、轉車情形等等。總計有效樣本數共23,119戶，抽樣率約1.44%。			
出版日期	頁數	工本費	本出版品取得方式
81 年 9 月	247	265	凡屬機密性出版品均不對外公開。凡屬一般性出版品，公營、公益機關團體及學校可函洽本所免費贈閱；私人及私營機關團體可按工本費價購。
管制等級： <input type="checkbox"/> 機密（ <input type="checkbox"/> 解密日期為      年      月      日， <input type="checkbox"/> 承辦單位視情況辦理解密） <input checked="" type="checkbox"/> 一般			
備 註：			

## 台北都會區住戶交通旅次調查

# 目 錄

第一章	緒論 .....	1
第二章	交通調查說明 .....	3
2.1	調查目的及範圍 .....	3
2.2	調查內容及方法 .....	3
2.3	調查日期及時間 .....	5
2.4	交通區劃分 .....	5
2.5	抽樣設計 .....	6
2.6	調查站之設置 .....	10
2.7	調查人員配置 .....	11
2.8	調查問卷設計 .....	12
2.9	調查員訓練 .....	13
第三章	資料編整 .....	23
3.1	資料檢核 .....	23
3.2	抽樣資料放大處理 .....	24
3.3	資料建檔存放方式 .....	25
第四章	調查資料分析 .....	26
4.1	車輛路邊訪問調查結果分析 .....	26
4.1.1	通過周界之交通量分析 .....	26
4.1.2	界外旅次起迄分析 .....	26
4.1.3	穿越屏柵線之界外旅次估計 .....	28
4.2	屏柵線交通量調查結果分析 .....	29

4.2.1	總交通量分析 .....	29
4.2.2	交通組成分析 .....	29
4.2.3	交通量時變化分析 .....	30
4.2.4	穿越屏欄線之界內旅次估計 .....	30
4.3	住戶旅次訪問調查結果分析 .....	31
4.3.1	住戶抽樣率 .....	31
4.3.2	住戶家庭人口結構 .....	32
4.3.3	住戶車輛持有分析 .....	33
4.3.4	旅次產生吸引分析 .....	34
4.3.5	旅次產生時間及長度分析 .....	35
4.3.6	轉車分析 .....	37
4.4	本次調查結果與過去調查結果之比較 .....	39
4.4.1	調查範圍與抽樣率 .....	39
4.4.2	住戶家庭結構、家庭所得、車輛持有與停車方式 .....	39
4.4.3	旅次產生與旅次長度 .....	41
第五章	結論與建議 .....	120
5.1	結論 .....	120
5.2	建議 .....	122

## 表 目 錄

表 2.7.1	台北都會區住戶交通旅次訪問調查協辦學校人力安排 ..14
表 2.7.2	周界旅次調查站設站地點及人力配置 .....15
表 2.7.3	屏柵線交通量調查站設站地點及人力配置 .....16
表 4.1.1	周界交通量統計表 .....43
表 4.1.2	車輛路邊訪問調查抽樣率 .....45
表 4.1.3	車輛路邊訪問調查各車種乘客人數統計表 .....46
表 4.1.4	周界調查目的別界外旅次數 .....47
表 4.1.5	周界調查運具別界外旅次數 .....48
表 4.1.6	穿越屏柵線之界外旅次估計量 .....49
表 4.2.1	SC線屏柵線調查交通量統計表（16小時） .....51
表 4.2.2	SC線屏柵線調查交通量統計表（24小時） .....52
表 4.2.3	SR線屏柵線調查交通量統計表（16小時） .....53
表 4.2.4	SR線屏柵線調查交通量統計表（24小時） .....55
表 4.2.5	穿越屏柵線之界內旅次估計量 .....56
表 4.3.1A	台北都會區各交通區住戶交通旅次調查抽樣訪問率 .....57
表 4.3.1B	台北都會區各行政區住戶交通旅次調查抽樣訪問率 .....61
表 4.3.1C	台北都會區各大分區住戶交通旅次調查抽樣訪問率 .....62
表 4.3.2A	台北都會區各行政區住戶人口數調查資料放大與戶籍 人口比較 .....63
表 4.3.2B	台北都會區各大分區住戶人口數調查資料放大與戶籍 人口比較 .....64
表 4.3.3	台北都會區各行政區戶量統計表 .....65
表 4.3.4	台北都會區年齡組別人口統計表 .....66

表 4.3.5	台北都會區住戶就業人口數統計表 .....	67
表 4.3.6	台北都會區職業別人數統計表—住戶端 .....	68
表 4.3.7	台北都會區職業別人數統計表—工作端 .....	69
表 4.3.7A	台北都會區各行政區住戶人口密度 .....	70
表 4.3.7B	台北都會區各大分區住戶人口密度 .....	71
表 4.3.8	台北都會區住戶人口數與車輛持有情形 .....	71
表 4.3.9	台北都會區住戶家庭所得與車輛持有情形 .....	72
表 4.3.9A	台北都會區住戶家庭所得與車輛持有關係（戶數比率） .....	72
表 4.3.10	台北都會區各行政區平均家庭所得統計 .....	73
表 4.3.11A	台北都會區各行政區住戶車輛持有及使用數估計表—自用小客車 .....	75
表 4.3.11B	台北都會區各行政區住戶車輛持有及使用數估計表—小貨車 .....	76
表 4.3.11C	台北都會區各行政區住戶車輛持有及使用數估計表—機車 .....	77
表 4.3.11D	台北都會區各行政區住戶車輛持有及使用數估計表—腳踏車 .....	78
表 4.3.11E	台北都會區各行政區住戶家庭所得與車輛持有數統計表 .....	79
表 4.3.11F	台北都會區各大分區住戶家庭所得與車輛持有數統計表 .....	80
表 4.3.11G	台北都會區各行政區住戶車輛持有率 .....	81
表 4.3.11H	台北都會區各大分區住戶車輛持有率 .....	82
表 4.3.12	台北都會區各行政區住戶家端停車方式 .....	83
表 4.3.13	台北都會區目的別運具別旅次統計表 .....	84
表 4.3.13A	台北都會區目的別運具別旅次比率 .....	84
表 4.3.14A	台北都會區各行政區旅次產生數—依旅次目的別 .....	85

表 4.3.14B	台北都會區各大分區旅次產生數—依旅次目的別 .....	86
表 4.3.14C	台北都會區住戶持有車輛數與旅次產生比例分析 .....	87
表 4.3.15A	台北都會區各行政區旅次吸引數—依旅次目的別 .....	88
表 4.3.15B	台北都會區各大分區旅次吸引數—依旅次目的別 .....	89
表 4.3.15C	台北都會區各行政區旅次產生吸引分析 .....	90
表 4.3.15D	台北都會區各大分區旅次產生吸引分析 .....	91
表 4.3.16A	台北都會區各行政區旅次起迄量 .....	92
表 4.3.16B	台北都會區各大分區旅次起迄量 .....	96
表 4.3.17A	台北都會區旅次出發時間變化比例統計表 .....	98
表 4.3.17B	台北都會區旅次到達時間變化比例統計表 .....	99
表 4.3.18A	台北都會區各行政區尖峰時間進入及離開旅次數— AM6：00～8：00，PM16：00～18：00.....	100
表 4.3.18B	台北都會區各行政區尖峰時間進入及離開旅次數— AM7：00～9：00，PM17：00～19：00 .....	101
表 4.3.18C	台北都會區旅次尖峰時間分佈 .....	102
表 4.3.19	台北都會區旅次產生總旅行時間統計表 .....	103
表 4.3.20	台北都會區目的別旅行時間統計表 .....	103
表 4.3.21	台北都會區運具別旅行時間統計表 .....	104
表 4.3.22	台北都會區轉車旅次統計表 .....	104
表 4.3.23	台北都會區運具別轉車旅次統計表 .....	105
表 4.3.24	台北都會區尖峰別轉車旅次統計表 .....	105
表 4.3.25	台北都會區轉車旅次旅行時間統計表 .....	106
表 4.3.26	台北都會區轉車點轉車旅次統計表 .....	106
表 4.4.1	台北都會區人口、住戶數歷年比較 .....	107
表 4.4.2	台北都會區住戶家庭所得與車輛持有歷年比較 .....	108
表 4.4.3	台北都會區住戶家庭所得與車輛持有成長分析 .....	108

表 4.4.4	台北都會區住戶停車方式歷年調查結果比較 .....	109
表 4.4.5	台北都會區住戶旅次產生歷年調查結果比較—旅次目的別 .....	110
表 4.4.6	台北都會區住戶旅次產生歷年調查結果比較—使用運輸工具比率 .....	111
表 4.4.7	台北都會區運具別旅次長度歷年調查結果比較 .....	111
表 5.1	台北都會區家庭旅次訪問調查摘要 .....	124
表 5.2	台北都會區住戶旅次出發及到達時間分佈 .....	125
表 5.3	台北都會區住戶旅次目的別旅行時間分析 .....	126
表 5.4	台北都會區住戶旅次運具別旅行時間分析 .....	126



# 圖 目 錄

圖 2.1	路旁訪問站設站示意圖 .....	17
圖 2.2	台北都會區交通區分佈 (一) .....	18
圖 2.3	台北都會區交通區分佈 (二) .....	19
圖 2.4	台北都會區交通區分佈 (三) .....	20
圖 2.5	台北都會區周界旅次調查站示意圖 .....	21
圖 2.6	台北都會區屏柵線交通量調查站示意圖 .....	22
圖 4.3.1	台北都會區住戶交通旅次訪問調查資料處理流程 .....	112
圖 4.3.2A	台北都會區各行政區住戶端及工作端就業人口分佈 .....	113
圖 4.3.2B	台北都會區各大分區住戶端及工作端就業人口分佈 .....	113
圖 4.3.3A	台北都會區各行政區居住密度及及業密度 .....	114
圖 4.3.3B	台北都會區各大分區居住密度及及業密度 .....	114
圖 4.3.4	台北都會區住戶家庭所得與車輛持有關係 .....	115
圖 4.3.5A	台北都會區各行政區住戶家庭所得分佈 .....	116
圖 4.3.5A	台北都會區各大分區住戶家庭所得分佈 .....	116
圖 4.3.6A	台北都會區各行政區旅次產生吸引數 .....	117
圖 4.3.6B	台北都會區各行政區每人旅次產生數 .....	117
圖 4.3.7A	台北都會區各大分區旅次產生吸引數 .....	118
圖 4.3.7B	台北都會區各大分區每人旅次產生數 .....	118
圖 4.3.8A	台北都會區各行政區每平方公里旅次吸引數 .....	119
圖 4.3.8B	台北都會區各大分區每平方公里旅次吸引數 .....	119

附	錄 .....	127
A	台北都會區交通區編碼內容 .....	127
B 1	台北都會區交通區行政區號碼對照表 .....	130
B 2	台北都會區行政區號碼名稱對照表 .....	132
C 1	台北都會區住戶家庭旅次訪問調查表 .....	133
C 2	台北都會區車輛路邊訪問調查表 .....	135
C 3	台北都會區高速公路「問卷卡」樣本表 .....	136
C 4	台北都會區交通量調查表 .....	137
D	調查訪問員手冊 .....	138
E	台北都會區交通量調查建檔格式說明 .....	155
F	台北都會區車輛路邊訪問資料檔格式說明 .....	156
G	台北都會區家庭旅次訪問調查資料檔格式說明 .....	157
H	台北都會區交通區旅次起迄表 .....	158

# 第一章 緒論

- 1.1 交通部運輸研究所為進行各項運輸規劃業務，經常需要使用家庭旅次資料。此項資料除了提供運研所研究工作所需之外，同時並提供相關單位使用。因此運研所民國 78 年進行運輸資訊系統規劃之時，即有定期辦理家庭旅次訪問調查之構想。原則上希望能配合全國性戶口普查之進行，於普查表上附加旅次起迄及車輛持有資料項目，每 10 年辦理一次普查，即能蒐集到完整的家庭旅次資料。本年度適逢普查年，全國性戶口普查於 79 年 12 月 16 日舉行。本所於 79 年 4 月間與內政部戶口普查主辦單位初步訪談，因 79 年戶口普查表業經印製妥當，主辦調查員亦訓練完成，本次戶口普查已不可能再納入交通旅次資料。
- 1.2 原為能在時效上配合用本次戶口普查受訪戶社會經濟資料，本所擬進行三大都會區家庭旅次訪問抽樣調查，以蒐集三大都會區居民車輛持有、使用及旅次之起迄資料。但經過初步資料蒐集之結果，台中及高雄二都會區分別在最近二年內做過類似調查，其中
  - ①「台中都會區大眾運輸系統規劃」案中，已由鼎漢工程顧問公司於民國 79 年 5 月 1 日～6 月 30 日間舉辦家庭旅次訪問調查，範圍涵蓋台中縣、市、彰化、南投等共計 41 市鄉鎮。
  - ②「高雄都會區大眾運輸系統調查分析及捷運系統可行性研究規劃」案中，亦由亞聯工程顧問公司於 77 年 11 月間辦理交通調查（含家庭旅次訪問調查），調查範圍涵蓋高雄縣市，共 10 市鄉鎮。

故本次調查將針對自民國 72 年以後未再做過大型家庭旅次訪問調查之台北都會區來辦理，而不擬辦理台中、高雄都會區家庭旅次訪問調查。

- 1.3 由於都會區交通旅次訪問調查資料必須利用車輛路邊訪問資料及交通量資料來驗證住戶交通旅次訪問調查結果，因此本次調查計畫共分成三大部份：

- (1) 住戶交通旅次訪問調查。
- (2) 車輛路邊訪問調查。
- (3) 交通量調查。

其中第(1)、(2)項係抽樣調查，為配合使用戶口普查受訪戶之社會經濟資料，本項調查應在戶口普查後三個月之內進行。

## 第二章 交通調查說明

### 2.1 調查目的及範圍

本項調查目的係為配合 79 年全國戶口普查之進行，蒐集台北都會區居民車輛持有、使用及旅次起迄資料，以提供運研所及相關運輸部門從事運輸規劃、研究使用。

台北都會區範圍依據內政部營建署「台北都會區發展課題及建設方案之研究」（民國 75 年 12 月）結論選定乙案之定義範圍為準，涵蓋 25 市鄉鎮，即調查範圍，包括：

台北市、

台北縣：板橋、三重、永和、中和、新莊、新店、樹林、鶯歌、三峽、淡水、汐止、土城、蘆洲、五股、泰山、林口、深坑、石碇、坪林、三芝、石門、八里、烏來。

桃園縣：龜山

### 2.2 調查內容及方法

本調查內容包括住戶交通旅次訪問調查、車輛路邊訪問調查及交通量調查三部份，調查方法分別說明如下：

#### 1. 住戶交通旅次訪問調查

採取抽樣調查方式，以調查範圍內各鄉鎮市區 79 年戶口普查底冊之全體住戶為母體資料，採用分層隨機系統抽樣法，抽取百分之一・五為樣本住戶，進行實地訪查。

實地訪查時，為求得資料之完整性，故需利用家庭成

員在家時之夜晚六時至十時由訪問員按抽樣住戶之地址登門訪問。訪問調查前一星期並具函週知各抽樣戶先行照會，懇請合作。

訪問員由台北市八所大專院校相關科系高年級同學擔任，於訪問前一星期施以講習，並分發訪問調查注意事項及填表說明書等書面之「台北都會區住戶交通旅次調查～調查訪問員手冊」。每一位訪問員於訪問時需配戴調查證，每日每名訪問員以訪問三至五戶為限。

## 2. 車輛路邊訪問調查

採取路邊抽樣訪問方式，對台北都會區 13 處周界調查站通過之自用小客車、計程車、小貨車、大貨車、非定期大客車及機車作抽樣調查。調查方法為在調查站位置附近設置車輛慢行、停車等警告標誌，由交通警員協助攔截、指揮抽樣車輛停靠路邊，由調查訪問員訪問車輛駕駛人或乘客有關旅次起迄資料後放行。抽樣方式上，基於交通安全之考慮，在不影響交通流暢之原則下，抽樣率隨交通量大小而變化，在無車隊車流中，每隔五～六輛抽取一輛，若發生車隊時，則五～六個車隊中抽取一個車隊接受訪問調查，故抽樣率約占交通量之 15%～20%。一般為使訪問工作能順利進行，通常須於調查站設置慢行、停車標誌及交通錐、紅旗等器材，其配置如圖 2-1。

## 3. 交通量調查

由調查員分別在 13 處周界及 39 處屏柵線調查站，對各類車輛通過數加以計數及紀錄，作為放大車輛起迄調查資料之依據。其中重要調查站進行 24 小時調查，其餘調查站僅調查 16 小時。

## 2.3 調查日期及時間

本項調查為配合戶口普查進行、學生調查員人力安排及調查器材之調度，調查時間則分開辦理：

1. 家庭旅次訪問調查：調查日期為 80 年 3 月 19 日至 4 月 8 日，訪問員於週二至週六夜間六時至十時前往訪問。
2. 車輛路邊訪問調查：調查日期為 80 年 4 月 9 日，上午 7 時至 11 時，下午 2 時至 6 時攔車訪問。
3. 交通量調查：調查日期為 80 年 4 月 9 日，分 24 小時調查站及 16 小時調查站。其中 16 小時調查站之調查時間為上午 7 時至夜間 11 時，24 小時調查站之調查時間為當日上午 7 時至次日上午 7 時。

## 2.4 交通區劃分

本項調查結果旅次起迄資料之整理工作將以交通區為基礎，有關交通區之劃分沿用民國七十年台北都會區大眾捷運系統規劃所用之交通區編碼，但因本次調查涵蓋都會區範圍較廣，故交通區由 164 區增為 172 區，並將都會區以外之其他地區劃分為五區。如圖 2.2～2.4 交通區分佈圖，各交通區涵蓋行政區內容詳見附錄 A。

由於交通區劃分較細，故有關旅次起迄的分析將分別以鄉鎮行政區（36 區）及大分區（14 區）來討論。大區域分區原則係考慮地緣、交通及人文因素，將 36 個行政區劃分為 14 大區，各大區涵蓋行政區內容如下：

<u>大區區號</u>	<u>行政區名稱</u>
1.	士林，北投
2.	中山，大同
3.	松山，內湖

4. 大安，中正，萬華
5. 信義，南港
6. 文山區
7. 石門，三芝，淡水
8. 五股，八里，林口
9. 三重，蘆洲，新莊，泰山、龜山
10. 永和，中和，板橋，土城
11. 樹林，鶯歌，三峽
12. 新店，烏來
13. 深坑，石碇，坪林
14. 汐止

有關各大分區、行政區與交通區編碼對照表詳見附錄 B。

## 2.5 抽樣設計

### 2.5.1 住戶交通旅次訪問調查抽樣設計

#### 抽樣母體

本調查係以民國七十九年十二月底台北都會區 25 鄉鎮市（含台北市、台北縣之板橋、三重、永和、中和、新莊、新店、樹林、鶯歌、三峽、淡水、汐止、土城、蘆洲、五股、泰山、林口、深坑、石碇、坪林、三芝、石門、八里、烏來及桃園縣之龜山鄉）之普通住戶為抽樣母體。

#### 抽樣方法

本調查係採分層隨機系統抽樣方法，以各鄉鎮為分層之副母體，根據民國 79 年 12 月之戶口普查名冊每一鄰（約 35 戶）抽出第一戶組成第二抽樣母體，然後由第二抽樣母體中依系統抽樣法抽出所需樣本戶數。本項調查之抽樣母體總戶數計 1,585,819 戶（79 年 7 月



底登記住戶數)，預計抽出 1.5% 樣本戶，總樣本數約 24,000 戶。

#### 抽樣程序

就各鄉鎮市區之戶口普查名冊，以分層系統抽出方法，抽出約 1.5% 之戶數為樣本單位。

##### 1. 鄉鎮市區第二抽樣母體總住戶數：

各鄉鎮市區總住戶數  $\times 1/35$

##### 2. 各鄉鎮市區應抽出戶數：

該鄉鎮戶數  $\times 1.5\%$

##### 3. 各樣本抽出戶對應號碼：

各鄉鎮市區第二抽樣母體中每 K 單位取一單位為樣本中之元素，直到該鄉鎮市區所應抽出戶數。

$$K = \frac{\text{該鄉鎮市區第二抽樣母體總住戶數}}{\text{該鄉鎮市區應抽出戶數}}$$

4. 按各鄉鎮市區戶政普查所普查名冊所載順序，每一鄰抽取一戶組成第二抽樣母體，再依系統抽樣法，由第二抽樣母體中每隔 K 單位抽取一戶，並利用隨機起號，依次選出並編造樣本名冊，以為實施調查之依據。若隨機起號後之樣本戶，未達該鄉鎮所應抽出戶數，則以循環方式將不足之抽樣戶數繼續抽出，直到該鄉鎮所應抽出戶數止。。

5. 本調查為實住戶之訪問調查方式，為求資料之完整性，故需利用家庭成員全在時之夜晚六時至十時按樣本名冊之抽樣住戶住址登門訪問。

#### 母體參數推定公式

##### 1. 母體總數推定公式

$$(1) \hat{Y}_i = \bar{X}_i \cdot M_i$$

其中  $\hat{Y}_i$  = 第 i 鄉鎮市區推定量

$\bar{X}_i$  = 第 i 鄉鎮市區樣本戶觀測值平均數

$M_i$  = 第  $i$  鄉鎮市區住戶數

$$(2) \hat{Y} = \sum_{i=1}^{25} \hat{Y}_i$$

其中  $\hat{Y}$  = 台北都會區總推定量

## 2. 母體平均數推定公式

### (1) 樣本平均數

$$\bar{X}_i = \frac{1}{n_i} \sum_{j=1}^{n_i} X_{ij}$$

其中  $\bar{X}_i$  = 第  $i$  鄉鎮市區樣本戶某觀測值平均數

$X_{ij}$  = 第  $i$  鄉鎮市區第  $j$  樣本戶觀測值

$n_i$  = 第  $i$  鄉鎮市區樣本戶數

### (2) 母體平均數

$$\mu = \frac{1}{N} \sum_{i=1}^{25} M_i * \bar{X}_i$$

其中  $\mu$  = 母體平均數

$M_i$  = 第  $i$  鄉鎮市區住戶數

$N$  = 台北都會區總住戶數

## 3. 抽樣誤差推定公式

### (1) 樣本變異數

設樣本之觀測值為  $X_1, X_2, \dots, X_n$

$$S^2 = \frac{1}{n-1} \sum_{i=1}^n (X_i - \bar{X})^2$$

### (2) 母體變異數

設  $X_1, X_2, X_3, \dots, X_n$  表一有限全體之數值

$$S^2 = \frac{1}{N} \sum_{i=1}^N (X_i - \mu)^2$$

## 2.5.2 車輛路邊訪問調查抽樣設計

### 抽樣母體

本調查係以民國八十年三月十九日至二十三日間某一調查基準日，通過台北都會區周界調查站（共13站）之所有自用小客車、計程車、機車、非定期大客車為抽樣母體。

### 抽樣方法

接受訪問調查之車輛在道路行駛中由交通警員協助攔截接受訪問，基於交通安全考慮及不阻礙正常交通流暢之原則下，其抽樣僅能隨著交通量大小，採取系統抽樣。在無車隊交通流中每隔五～六輛中抽取一輛，若發生車隊時，則每五～六車隊中抽取一個車隊接受訪問調查，其抽樣率約占總交通量之15%～20%。

### 母體參數推定公式

#### 1. 母體總數推定公式

$$(1) \hat{Y}_i = \bar{X}_i * M_i$$

其中  $\hat{Y}_i$  = 第i調查站推定量

$\bar{X}_i$  = 第i調查站樣本車輛某觀測值平均數

$M_i$  = 第i調查站通過車輛數

$$(2) \hat{Y} = \sum \hat{Y}_i$$

其中  $\hat{Y}$  = 台北都會區總推定量

#### 2. 母體平均數推定公式

##### (1) 樣本平均數

$$\bar{X}_i = \frac{1}{n_i} \sum_{j=1}^{n_i} X_{ij}$$

其中  $\bar{X}_i$  = 第i調查站樣本車輛某觀測值平均數

$X_{ij}$  = 第i調查站第j樣本車輛觀測值

$n_i$  = 第i調查站樣本車輛數

(2) 母體平均數

$$\mu = \frac{1}{N} \sum_{i=1}^N M_i \cdot \bar{X}_i$$

其中  $\mu$  = 母體平均數

$M_i$  = 第  $i$  調查站通過車輛數

$N$  = 台北都會區周界調查站通過車輛總數

3. 抽樣誤差推定公式

(1) 樣本變異數

設樣本之觀測值為  $X_1, X_2, \dots, X_n$

$$S^2 = \frac{1}{n-1} \sum_{i=1}^n (X_i - \bar{X})^2$$

(2) 母體變異數

設  $X_1, X_2, X_3, \dots, X_N$  表一有限全體之數值

$$S^2 = \frac{1}{N} \left( \sum_{i=1}^N X_i - \bar{\mu} \right)^2$$

## 2.6 調查站之設置

本調查計畫中車輛路邊訪問及交通量調查部份，須設置調查站進行調查。調查站之設置又分二種，一為設在周界的路邊訪問調查站，同時作車輛起迄訪問調查及交通量調查；一為設在屏柵線的調查站，只作交通量調查。

周界調查站係沿台北都會區範圍之行政區周界設置，目的在調查通過周界外旅次之起迄分佈；屏柵線則有二條，東西向以淡水河、新店溪為界，南北向以鐵路為界，目的在蒐集通過屏柵線之交通量資料，用以檢核住戶旅次訪問之調查結果。

為確定調查站位置，本調查於決定調查站後，即派員赴各調查

站實地踏勘，爲便於實際調查作業之進行，選定調查站位置時考慮到：

1. 調查位置所在之道路寬度應足供選樣車輛停靠，並儘量避免影響正常車流通行。
2. 調查地點路段兩邊視野良好，安全性高。
3. 調查人員易於到達之地點。

一般公路依據上述原則選定調查站，高速公路則於汐止、泰山二個收費站設置調查站。經過實地踏勘後，共設置周界調查站13站，屏柵線調查站39站，所有調查站設置位置圖詳如圖2.5及2.6。

## 2.7 調查人員配置

### 2.7.1 家庭旅次訪問調查

本次家庭旅次訪問調查抽樣戶數合計23,369戶，由台北都會區內台大、政大、興大、輔大、淡大及台北工專、華夏工專、四海工專等八所大專院校共851名學生擔任家庭訪問調查員，平均每名學生訪問戶數約27戶。除了訪問員之外，每7—10名訪問員編爲一個小組，設有小組長一人；每7—10小組設置督導員1名，小組長與督導員分別負責調查問卷回收之初審與複審工作。各學校負責訪問調查之區域分配詳如表2.7.1所示。

### 2.7.2 車輛路邊訪問及交通量調查

車輛路邊訪問及交通量調查工作由淡江大學交通管理學系學生負責，訪問員182人班，流量調查員687人班。各周界訪問調查站及屏柵線交通量調查站配置訪問員及調查員人數詳如表2.7.2及2.7.3。

路邊訪問調查工作進行時，另請當地警察單位調撥警力協助指

揮及攔車訪問，每一調查站各配置二名警力協助。

## 2.8 調查問卷設計

本調查問卷內容設計係參考72年台北都會區家庭旅次訪問調查，77年高雄都會區家庭旅次訪問調查，以及79年台中都會區家庭旅次訪問調查之調查表格，經過本所研究人員與台北市政府交通局、捷運局相關人員共同討論後定稿。調查主要內容包括：

### 1. 住戶家庭旅次訪問調查

- (1) 戶內人口數。
- (2) 住戶成員結構：住戶成員年齡、性別、職業，主要交通工具，上班、上學地點，所得水準。
- (3) 家庭車輛持有狀況：車輛持有及使用情形。
- (4) 住所停車方式。
- (5) 家庭總旅次數。
- (6) 訪問前一日旅次產生型態：個人旅次起迄點、旅次目的、使用交通工具、乘車時間以及轉車情形等。

### 2. 車輛路邊訪問調查

- (1) 車種：訪問對象包括自用小客車、計程車、小貨車、大貨車、機車與非定期大客車共六種。
- (2) 車上乘坐人數。
- (3) 旅次起迄點。
- (4) 旅次目的：旅次目的包括工作、上學、洽公、購物、社交娛樂、其他，與家共七種。

### 3. 交通流量調查

交通流量調查由調查員利用計數器紀錄每15分鐘通過調查站之車輛數，調查車種包括自用小客車、計程車、小貨車、大貨車、定期

大客車、非定期大客車、其他特種車、機車與腳踏車共九種。

由於高速公路通過車輛不易攔車訪問，另設計高速公路問卷卡於汐止、泰山兩收費站發放，請駕駛人自行填好寄回。

上述調查表格式詳見附錄 C。

## 2.9 調查員訓練

調查工作開始前一週內，由本所研究人員分赴各校辦理訪問員及調查員講習訓練，解說調查目的及內容，調查時注意事項以及住戶拒訪時之處理方式等，並於講習時發放「調查訪問員手冊」（如附錄 D）分送所有訪問員及調查員作為參考。

表2.7.1.1 台北都會區住戶交通旅次訪問調查協辦學校人力安排

協辦學校	調查戶數	督導員	小組長	訪問員	調查區域
政治大學、社會系	3,450	2	16	121	大安、文山、新店、深坑、石碇、烏來、坪林
台灣大學、社會系	2,766	1	12	86	信義、中正、南港、汐止
台北工專	1,593	1	7	61	萬華、大同
中興大學、社會系	3,020	3	13	82	松山、中山、內湖
華夏工專	2,665	1	12	133	中和、永和
輔仁大學、社會系 社工系、大傳系	3,804	2	17	134	三重、新莊、蘆州、泰山、五股、八里、林口、龜山
四海工專	3,437	1	15	110	板橋、土城、三峽、樹林、鶯歌
淡江大學、交管系	2,634	1	11	124	士林、北投、淡水、石門、三芝
合計	23,369	12	103	851	



表2.7.2 周界旅次調查站設站地點

站號	道路編號	地 點	備註
1	國 1	泰山收費站	a
2	國 1	汐止收費站	a
3	台 5	汐 止	b
4	106	平 溪	
5	台 9	坪 林	
6	台 3	三 峽	b
7	110	鶯 歌	
8	114	鶯 歌	
9	台 1	龜 山	b
10	105	林 口	
11	台15	下 福	b
12	台 2	金 山	
13	台2甲	金 山	

註：1.訪問 8小時，流量調查16小時。

2.備註「a」者，表示只採取「問卷卡」方式，不進行訪問及流量調查等工作。

3.備註「b」者，表示流量調查24小時。

表2.7.3 屏柵線交通量調查站設站地點

SC屏柵線 (共14站)

SR 屏柵線 (共25站)

站號	站名	備註	站號	站名	備註
C1	關渡大橋		R1	研究院路平交道	
C2*	高速公路 (淡水河上)	a	R2	中南街平交道	
C3	重陽大橋		R3	向陽街平交道	
C4	台北大橋		R4	昆陽街平交道	
C5	忠孝大橋		R5	東新街平交道	
C6	中興大橋		R6	虎林街平交道	
C7	華江大橋		R7	東興街平交道	
C8	光復大橋		R8*	基隆路平交道及陸橋上	a
C9	華中大橋		R9	光復南北路地下道	
C10*	中正橋	a	R10	延吉街	
C11	永福橋		R11	敦化南北路復旦橋	
C12	福和橋		R12	復興南北路地下道	
C13	秀朗橋		R13*	建國南北路橋上、下	a
C14	碧潭橋		R14	八德路平交道	
			R15	松江陸橋	
			R16	林森北路地下道	
			R17	天津街	
			R18*	中山北路復興橋	a
			R19	重慶南北路	
			R20	延平北路	
			R21	塔城街	
			R22	西寧北路	
			R23	環河北路	
			R24*	新海大橋 (106)	a
			R25	塔寮坑 (桃北10)	

註：1. 備註「a」者為全日調查24小時。  
2. 其他各站調查為16小時。

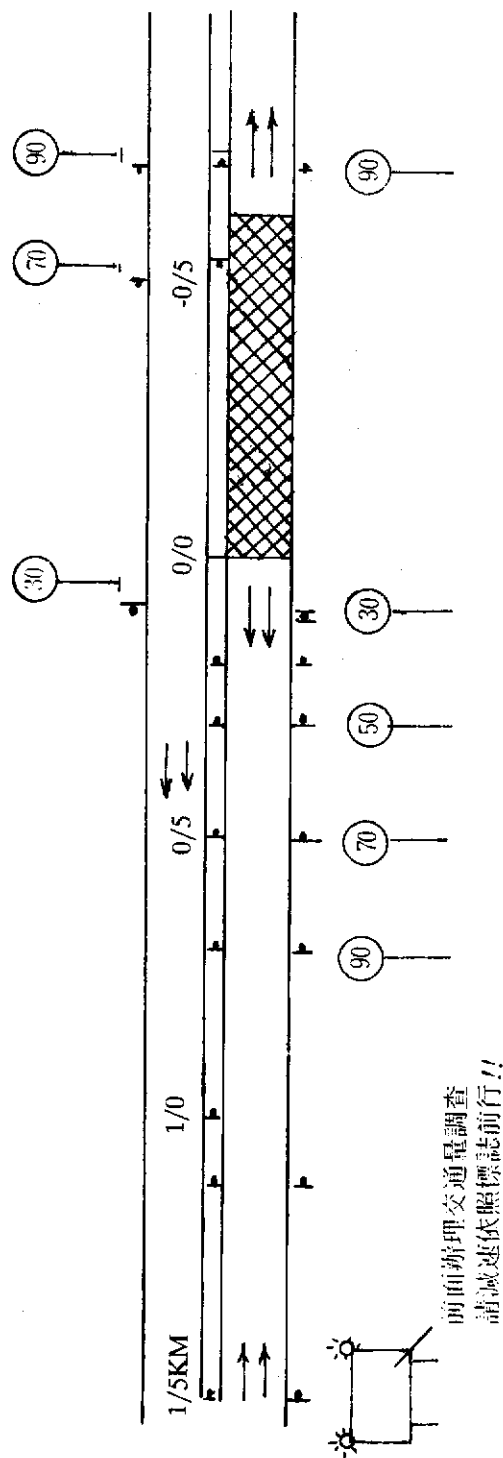

(a) 在路旁訪問調查站前方的交通管制配置圖



(b) 調查站的人員配置圖

\*註：每一調查站約需300個交通錐體（其中20個需附有閃光燈）將其佈置成槽化設施，以導引交通行進。

圖 2.1 路旁訪問站設置示意圖



圖2.2 台北都會區交通區分佈(-)



圖2.3 台北都會區交通區分佈(二)

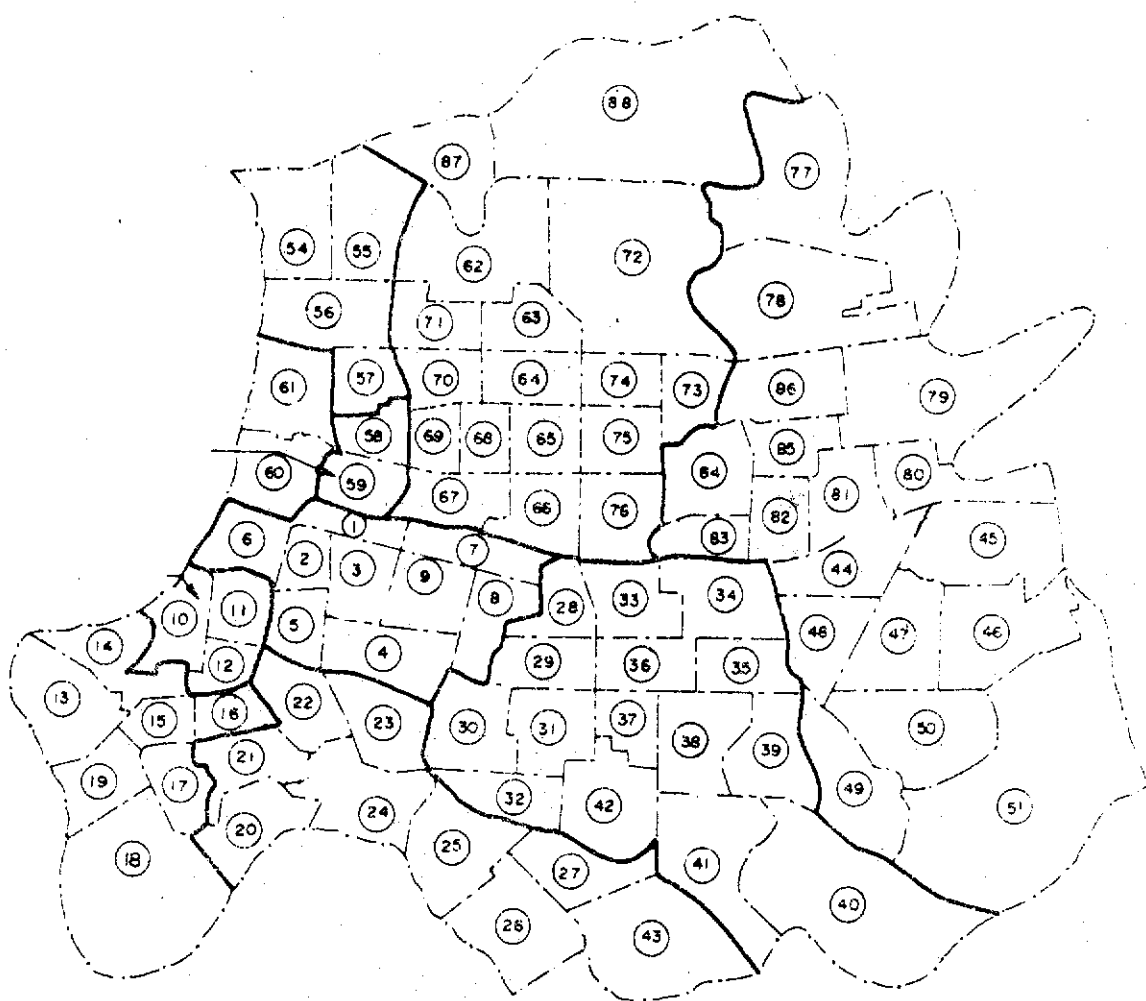

圖2.4 台北都會區交通區分佈(三)

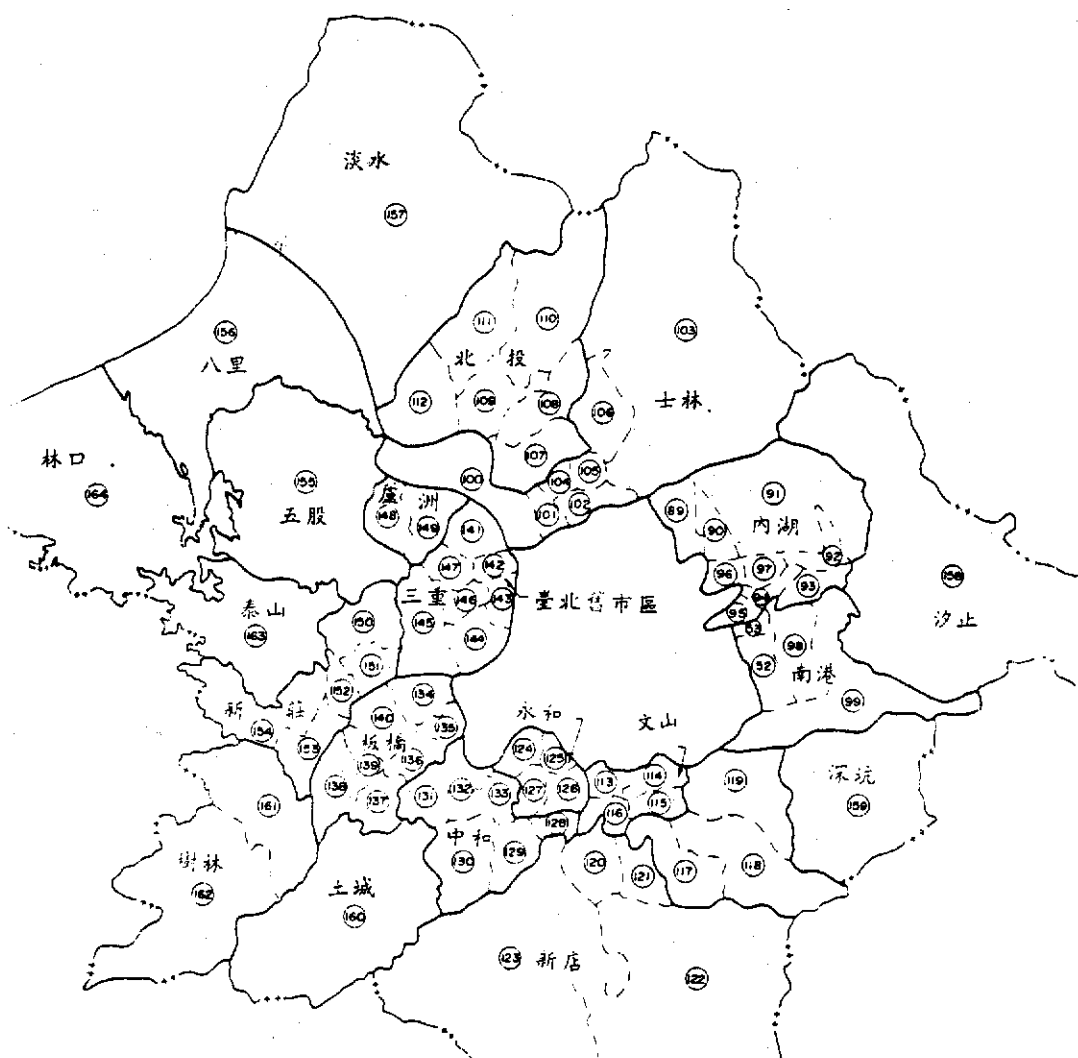

圖 2.5 台北都會區周界旅次調查站示意圖

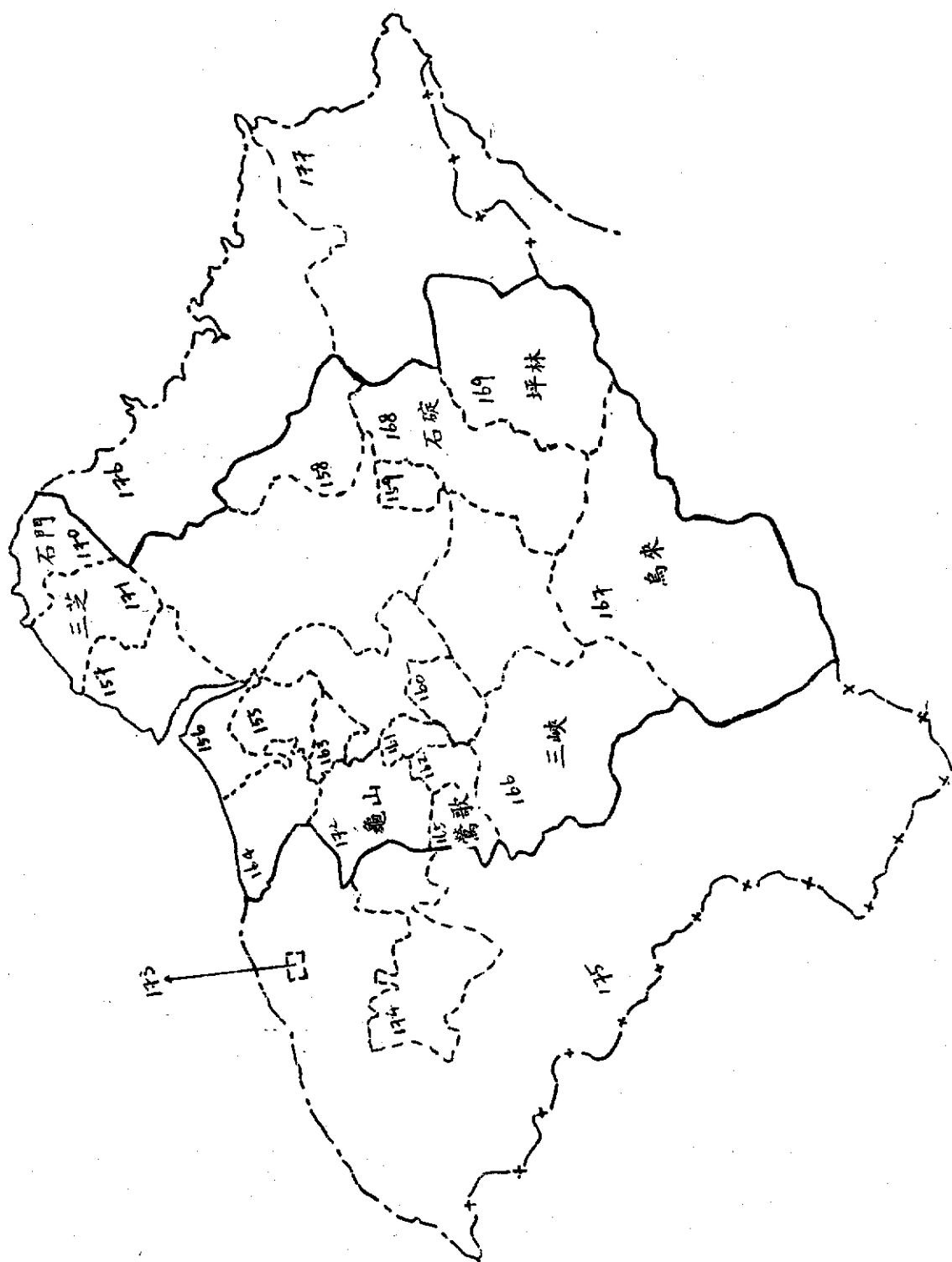

圖 2.6 台北都會區屏柵線交通量調查站示意圖

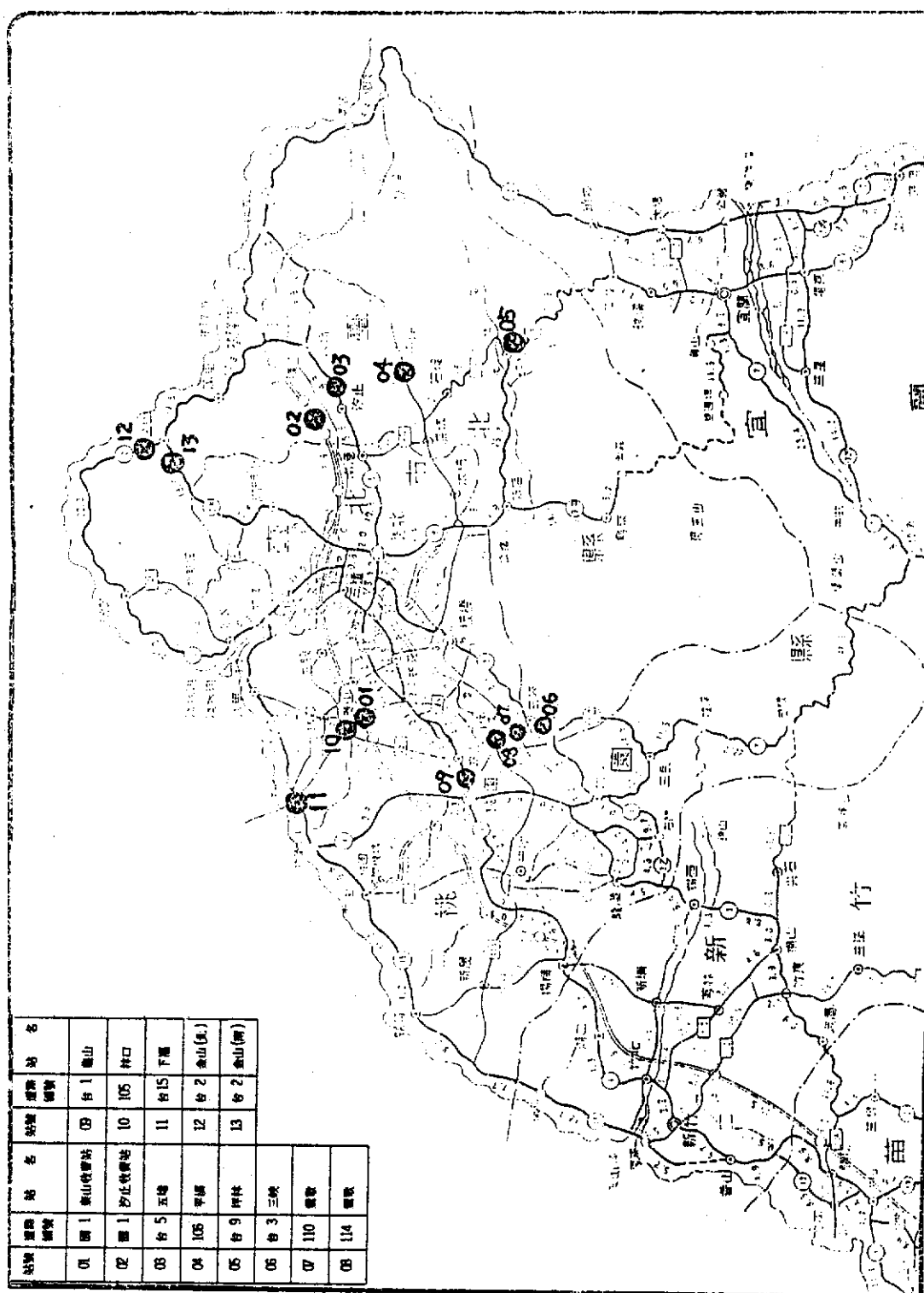

## 第三章 資料編整

### 3.1 資料檢核

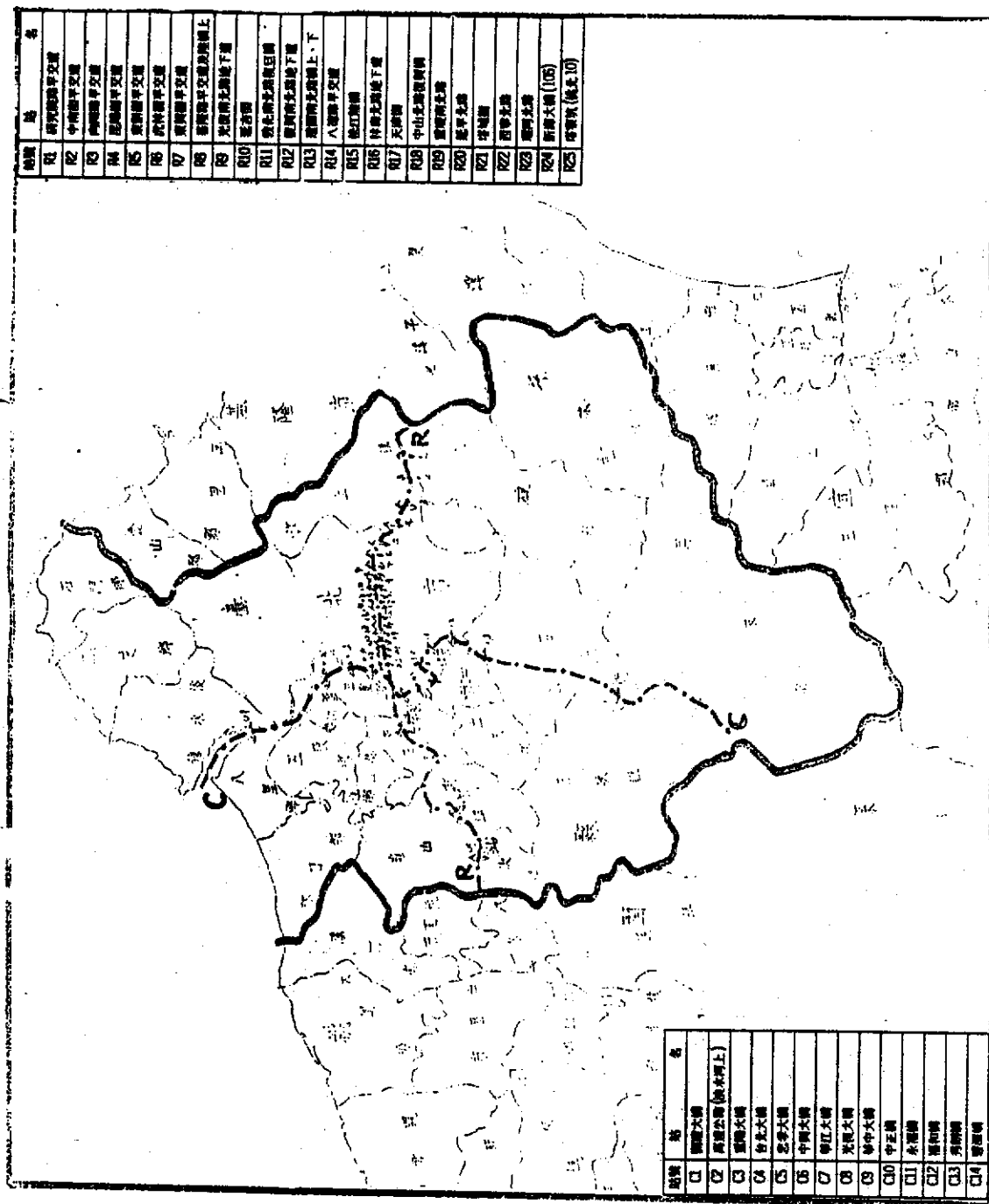
本次調查資料之整理分成兩部份進行。車輛路邊訪問及交通量調查資料之整理、檢核與初步分析工作由淡江大學交通管理學系師生協助辦理；住戶家庭旅次訪問調查資料之初步檢核，編整與鍵入工作由中興大學統計系師生負責辦理，資料的最後檢核及分析工作則由本所同仁負責。

車輛路邊訪問及交通量調查資料之整理檢核工作，主要為旅次起迄點交通區編碼與資料鍵入。車輛路邊訪問調查由於是單一旅次調查，問項只有旅次起迄與旅次目的，調查員填寫問卷時比較不易出錯；交通量調查則由調查員每 15 分鐘登錄統計各車種通過輛數，其性質更為單純，因此此部份的資料整理檢核非常順利。

住戶家庭旅次訪問調查問卷之檢核、整理工作較為複雜，問卷內容包括家庭成員結構、家庭持有車輛及停車方式，家庭所得、家庭成員每人的年齡、職業、工作或上學地點、主要交通工具、所得層級，以及前一日所有個人旅次內容，包括每旅次的起迄點、旅次目的、使用交通工具、出發到達時間、等車、乘車與步行時間等。由於問卷內容項目繁複，調查員填寫問卷時偶而會有遺漏或筆誤，因此問卷資料檢核必須比較詳盡，計包括：

- (1) 小組長與督導員初步檢核：由各負責辦理調查學校之督導員與小組長負責調查問卷回收與初步審核，發現有內容填寫不詳時交由調查員補作調查或補填。

- (2)資料編整人員檢核：資料編整人員負責將問卷內容中工作、上學地點、旅次起點、迄點，以及轉車點等資料轉為交通區代碼。遇有資料不詳時再以問卷上之受訪戶電話查詢。
- (3)資料分析人員檢核：檢核內容包括
- ①鍵入資料欄位錯誤之修正。
  - ②家庭成員人數與成員結構之檢核修正。
  - ③旅次內容包括工作、上學地點以及旅次目的的檢核。
  - ④轉車點的檢核。

除了上述各種檢核之外，主辦單位並以電話抽樣查詢受訪戶接受調查的情形，計電話查詢 110 受訪戶，其中有 2 戶答話人在電話中表示不知有無前來調查，其餘 108 戶則均表示已接受訪問無誤。由此推估調查員調查工作應足可信賴。

## 3.2 抽樣資料放大處理

本次調查資料必須進行放大處理的有車輛路邊訪問調查旅次起迄資料以及住戶家庭旅次訪問調查旅次起迄資料，其處理過程簡要說明如下：

### 1. 車輛路邊訪問調查資料

由於並不是每站都進行 24 小時之流量調查，因此為求得人旅次／日，故必須將未做 24 小時流量調查之各站 16 小時流量，做一適當之放大。由 C3（汐止站）及 C6（三峽站）、C9（龜山站）、C11（下福站），四站之 24 小時與 16 小時流量比率，我們可合理估計出其餘各站之 24 小時車流量。

當得出各站之 24 小時流量後，再以 24 小時流量與受訪問車輛數之比例求得車旅次／日之放大率。

在搜尋資料檔時，當找到符合現在正在計算之車種及方向之受訪

問界外車旅次時隨即乘上放大率及乘客數即可求得人旅次／日。

## 2. 住戶家庭旅次訪問調查資料

住戶家庭旅次訪問調查資料主要可大分爲兩個項目：住戶基本資料與個人旅次資料。住戶基本資料之放大處理比較簡單，每一戶有一份基本資料，受訪者答復時都很正確翔實，基本資料的整理放大則以同期間戶籍登記戶數爲基礎計算有效樣本抽樣率來放大。至於個人旅次資料，根據主辦單位歷次的調查經驗，由於受訪者對於前一日所有旅次大多無法記得一清二楚，受訪時除了上下班或上下學旅次大抵沒有遺漏之外，其他旅次或則記憶不清或則不願說明，受訪時不免遺漏部份旅次未能述及，因此調查結果的總旅次在放大處理時，除了依據抽樣率放大之外，必須再根據屏柵線交通量調查結果來校估。由於屏柵線交通量是道路上實際通過的旅次量，我們以其爲正確的實際交通量來修正家庭旅次起迄資料的第一次放大結果，以使旅次起迄交通量估計數與道路實際交通量互相吻合。修正過程中，首先依 SC 及 SR 二屏柵線將台北都會區劃分成四個象限區，家庭旅次資料依據其起迄點判斷該旅次所屬象限以及是否穿越屏柵線，對於起迄點穿越屏柵線之旅次依據所穿越屏柵線之調查交通量來修正，對於起迄點未穿越屏柵線之旅次則依據所屬象限區鄰近二屏柵線之平均交通量來修正。本報告中所有旅次資料即爲第二次修正後之結果資料。

## 3.3 資料建檔存放方式

本調查計畫得到的各項調查資料原始檔，交通量調查資料利用 LOTUS 試算軟體建立資料檔，車輛路邊訪問資料利用 DBASE 資料庫軟體建立資料檔，其資料格式詳見附錄 E 與 F。家庭旅次調查資料則依據調查問卷表一，表二分別建立標準資料檔，其資料檔格式詳見附錄 G。

## 第四章 調查資料分析

### 4.1 車輛路邊訪問調查結果分析

車輛路邊訪問調查目的在收集進出台北都會區的界外旅次資料，藉以了解界外旅次分佈情形，並用以檢核分析屏欄線交通量資料。本項調查係沿台北都會區外圍，在所有進出台北都會區的重要道路上共設置13個周界調查站，調查通過各周界調查站之各車種車輛數，同時並抽樣攔車訪問旅次內容，包括旅次起迄點以及旅次目的等。所有旅次起迄等資料再利用各調查站之交通量適當放大後即為進出台北都會區之界外旅次估計數。

#### 4.1.1 通過周界之交通量分析

根據表4.1.1之統計，以龜山區之通過交通量59,419輛／16小時為最高。另外根據交通量組成圖分析，除汐止站只佔20%之外，自用小客車所佔之比率約為40%上下，機車所佔比率約為15%～25%，計程車所佔比率約在5%～10%之間，大貨車與小貨車約各佔10%上下及20%上下之比率。由車種組成的現象來看，周界之旅次偏重於長程性質，因此自用小客車之使用比率顯然較高。根據時變化圖之現象，發現兩尖峰之現象並未明顯，普遍較清楚的是下午5—7時之尖峰現象較為突出。

#### 4.1.2 界外旅次起迄分析

##### 1. 車輛受訪問抽樣率

車輛路邊訪問調查進行攔車訪問時，除考慮安全因素之外，為避免影響道路車流順暢通行，而必須採取抽樣訪問方式。抽樣率之大小則隨交通量高低而有不同。表4.1.2是總抽樣率之結果，除第1站及第2站高速公路之外，其他各站加總之抽樣率為11.92%，也就是說，9

輛車抽1輛之比率。至於若包括高速公路之兩站，則抽樣率卻降至7.16%，也就是說14輛車抽1輛車來訪問。對於執行路邊訪問，抽樣率比預期來得低，有些原因是無法控制的，如(1)在調查日期，突然下起大雨。(2)交通警察由於上班時間與調查時間不同，所以造成調查時間縮短。(3)某些路段車流龐大，車速又快，攔阻車輛常造成驚險狀況，因此相對下，也減少抽樣率。

## 2. 車輛乘客人數的統計

對於小客車、計程車及非定期大客車有載客性質的車種，其載客人數整理如表4.1.3所示。由表4.1.3得知，小客車各站合計之平均載客人數為1.9人／車，其中以坪林站之平均載客人數為2.6人／車為最高，另外金山（北）站之平均載客人數為2.2人／車。計程車各站合計平均載客人數為2.0人／車，而坪林站之平均載客人數為2.9人／車，金山（北）站之平均載客人數為2.4人／車，除高速公路兩站外，是乘客數最高的地點。上述之現象，可以說明該兩站之兩端有客運需求之旅次較多。另外非定期大客車，訪問車輛數總計44輛，平均載客人數為11人／車，由於樣本數較低，站別乘載率不予列計。

## 3. 界外旅次目的別

以旅次目的分析，如表4.1.4所示，除其他（29.53%）一項外，以工作旅次佔總數46.68%為最高，其次為洽公旅次有16.08%，兩者共計62.76%。由上面之結果，發現台北都會區界外旅次以商務、工作旅次為主。以各站來看，除高速公路兩站之外，以龜山站有最高之旅次佔10.53%。以工作旅次來看，在汐止收費站佔有將近68%的比率，而以坪林站約13.62%為最低。但若以社交娛樂來看則以坪林站24.57%、三峽站17.45%、金山站（台2）15.25%及金山站（台2甲）25.14%為最多，由此可看出這四站可能處於能夠提供遊樂區的路徑上。

#### 4. 界外旅次之使用運輸工具別

在車輛路邊訪問調查，九種車種中，我們以其中六種進行訪問調查。由表 4.1.5 可以看出界外旅次 中以小客車 58.35% 及小貨車之 17.06% 為最高，而以機車 9.50% 次之。表 4.1.5 之結果，可以反觀表 4.1.4 之目的別旅次發生時所採用的運具是相輔相成的，因表 4.1.5 所示乃以採用小客車來達成旅次較多，另外小貨車之使用乃是送貨為主，因而在工廠林立的外圍地區，常需要小客車及小貨車來達成商務旅次的比率也相對地提高。

#### 4.1.3 穿越屏柵線之界外旅次估計

本調查計畫中有關家庭旅次起迄資料之整理放大，必需利用屏柵線交通量來校正，而穿越屏柵線之交通量中界外旅次必需先予剔除。屏柵線共有南北向 SC 線及東西向 SR 線二條，因此在估計穿越屏柵線之界外旅次時，依據 SC 及 SR 屏柵線將台北都會區分成四個象限，每一象限內對應之周界調查站如下：

象限示意圖

象限	調查站號
1	2,12,13
2	1,9,10,11
3	6,7,8
4	3,4,5

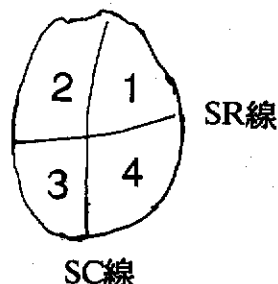

穿越周界調查站之車輛旅次訪問資料利用交通量調查資料放大後，得到通過各周界調查站之界外旅次起迄量，再就起迄交通區整理出各象限間之界外旅次起迄量，如表 4.1.6，表中所列每一種運具象限間旅次起迄量，對角線上數字為未穿越屏柵線之界外旅次，對角線以外才是穿越屏柵線之界外旅次量。

(周界各調查站交通組成圖與交通量時變化圖請參閱「台北都會區車輛路邊訪問及交通量調查」報告)

## 4.2 屏柵線交通量調查結果分析

屏柵線交通量調查以淡水河、新店溪以及縱貫線鐵路為界，共設 39 個調查站。調查結果資料主要作為台北都會區家庭旅次訪問調查旅次資料檢核校正之依據。

### 4.2.1 總交通量分析

以調查範圍之兩條屏柵線，SC 線南北向屏柵線及 SR 線東西向屏柵線，若以 16 小時來觀察其交通量統計之結果，發現以東西向之 SR 線有較高之交通量穿越，全部甲乙種車之合計約 1,340,246 輛／16 小時。其中甲種車合計有 803,189 輛／16 小時，乙種車輛合計有 537,165 輛／16 小時，而 SC 線南北向屏柵線之通過交通量，甲乙種合計有 1,218,036 輛／16 小時，甲種車輛佔有 681,870 輛／16 小時，乙種車合計有 536,076 輛／16 小時。若我們以每站每小時來看 SR 線之通過交通量約 3,351 輛／站／小時，至於 SC 線之每站每小時量則有 5,438 輛／站／小時，從這個角度來觀察交通量之變化，SC 線之通過柵線每站交通量，則比 SR 線負荷來得重。

針對兩條柵線之各站分別比較，發現 SC 線上以台北大橋之 144,120 輛／16 小時及中正橋之 140,620 輛／16 小時為最高，但若以甲種車來比較的話，則以高速公路（淡水河上）133,327 輛／16 小時為最高。至於關渡大橋通過交通量 40,822 輛／16 小時，乃是 SC 線通過交通量最低之一站。另外 SR 線上以建國南北路之 194,514 輛／16 小時為最高，而以大湖橋之 5,593 輛／16 小時為最低。

### 4.2.2 交通組成分析

在交通組成的合計結果，SC 線屏柵以機車佔 43.51% 為最高，依序是自用小客車為 29.25%、計程車 11.88%、小貨車 11.03%、定期大客車 1.82%、大貨車為 1.46%、非定期大客車為 0.49%、腳踏車為 0.47% 以及

特種車爲0.09%。至於SR線屏柵也以機車佔39.54%爲最高，其次自用小客車佔31.14%、計程車17.61%、小貨車6.69%、定期大客車2.02%、大貨車爲1.08%、非定期大客車爲1.07%、腳踏車爲0.46%以及特種車爲0.13%。

從上面之比例現象，我們可以發現機車之使用率還是最高，多數接近於40%上下，而自用小客車也佔有30%上下之比率，另外計程車以及小貨車之合計比率也接近於20%以上，這四種車種爲現有大多數人使用之交通工具。

#### 4.2.3 交通量時變化分析

從時變化之圖形中，大概可以觀察到某一定期間的交通量變化特性，由於交通量變化具有週期之性質，全日之觀察可以引導我們正確分析並推論及其他日期。

根據交通量時變化圖顯示，除高速公路（淡水河上）有均勻之交通量外，其他站皆出現兩個尖峰，時間大約於上午7—9時之間及下午5—7時之間，這是SC線屏柵的現象。而對於SR線也可得到同樣之結果，但是建國南北路橋上下之調查，發現其尖峰並沒有很突出，這種現象也正說明高速公路與建國南北路高架橋使用率已到達飽和之程度。而對於其他站之尖峰現象則與上下班之時刻非常接近。

各屏柵線調查站交通量調查結果如表4.2.1～4.2.4

（屏柵線各調查站交通組成圖與交通量時變化圖請參閱「台北都會區車輛路邊訪問及交通量調查」報告）

#### 4.2.4 穿越屏柵線之界內旅次估計

穿越屏柵線之界內旅次係依據屏柵調查所得到的交通量乘以乘載率而得人旅次估計量，再剔除4.1.3節之穿越屏柵線之界外旅次估計量才得到穿越屏柵線之界內旅次估計量。由於本次屏柵交通量調查並未調查車



輛乘載率，本節有關旅次量估計所用之乘載率，係採用周界車輛路邊訪問調查結果之各車種平均乘載率，另外台北都會區內定期大客車乘載率則根據新型大客車運能 68 人／車，以及假設尖峰時段大客車平均乘載率 90%，全日平均大客車乘載率 50% 來估計車上人數，各車種車上乘載人數估計如下：

自用小客車	1.72	(單位：人／車)
計程車	1.72	
小貨車	1.69	
大貨車	1.41	
非定期大客車	12.97	
特種車	1.69	
機車	1.25	
腳踏車	1.00	
定期大客車	34.0	

以上述方法估計得穿越屏柵線之界內旅次如表 4.2.5

### 4.3 住戶旅次訪問調查結果分析

本次台北都會區住戶交通旅次訪問調查資料之處理過程如圖 4.3.1，所有住戶抽樣訪問調查結果，根據抽樣率作第一次資料放大之後，再根據穿越屏柵線之界內旅次估計量作第二次資料校正，最後併同周界界外旅次資料得到台北都會區旅次起迄資料。以下分別就此次調查結果之台北都會區住戶結構、旅次目的、旅次長度進行初步分析。

#### 4.3.1 住戶抽樣率

根據民國 79 年 12 月底的戶口普查資料，台北都會區住戶共計 1,593,893 戶，本次住戶抽樣訪問調查計畫預定抽樣率是 1.5%，抽出樣本戶共計 24,243 戶。然在實際調查過程中，由於：

1. 部份戶籍登記住址係辦公場所，與本調查精神不符。

2. 拒訪戶甚多。

等二項原因，致使實際調查戶數略減。本次實際調查結果有效樣本共計23,119戶，依據調查同期間80年3月底台北都會區戶籍登記住戶數為1,610,405戶，有效樣本抽樣率為1.44%，其中台北市區的有效樣本抽樣率為1.43%，各行政區及大分區的抽樣率詳見表4.3.1及4.3.2。

#### 4.3.2 住戶家庭人口結構

根據本次家庭旅次訪問調查住戶基本資料估計，台北都會區實住人口數總計約609.3萬人，住戶數約160萬戶，平均每戶實住人口約3.8人；台北市實住人口數總計約296.9萬人，住戶80.3萬戶，平均每戶實住人口約3.7人。另外根據同期間（1991年3月底）戶籍登記資料，台北都會區戶籍登記人口數總計5,730,364人，總住戶數1,610,405戶，平均每戶約3.6人；台北市戶籍登記人口數總計272.0萬人，住戶數約80.8萬戶，平均每戶約3.4人。調查結果人口數略高的原因係本次調查以實住人口為對象，台北都會區為就業高吸引區，實住人口高於戶籍登記人口在此得到佐證。上述資料詳表4.3.1C，4.3.1D及表4.3.3。

在年齡結構方面，根據調查資料，台北都會區各行政區各年齡層人口估計如表4.3.4。26歲到65歲的年齡層為社會生產中堅階層，約佔53.3%，6歲到25歲的年齡層大多為就學人口，約佔有35.4%，65歲以上以及5歲以下人口則各占有約5.6%。由表4.3.4可以看出6歲到45歲各年齡層人口（10歲一級距）所佔比率明顯高於其他年齡層，顯見台北都會區目前為生產力顛峰時期。

就業人口方面，總就業人數估計約254萬人，約佔人口總數的41.7%，平均每戶就業人口約1.6人。以職業別區分，商業人口所佔比率最高，約佔就業人口總數的46.2%，其次為製造業，約佔就業人口總數的26.4%。本調查除了就住戶端統計職業別就業人口之外，另就工作端統

計職業別及業人口數，各行政區就業和及業人口數估計詳表 4.3.5～4.3.7，並繪製各行政區居住人口密度與及業人口密度如圖 4.3.2～4.3.3，由資料顯示，在居住人口密度方面，台北都會區居住密度約 3,216 人／平方公里，台北市則約 10,934 人／平方公里；在及業密度方面，台北都會區約 1,299 人／平方公里，台北市則約 5,318 人／平方公里。也就是說台北市的居住密度約為台北都會區平均數的 3.4 倍，及業人口密度則約為台北都會區平均數的 4.1 倍。

#### 4.3.3 住戶車輛持有分析

台北都會區內住戶持有車輛若以持有車種區分，平均每戶持有及使用自用小客車 0.49 輛，機車 0.92 輛，小貨車 0.08 輛，腳踏車 0.28 輛；其中自用小客車以淡水、大安及松山、士林、北投等區持有率較高，平均每戶持有自用小客車約 0.6 輛；在機車方面，則以鶯歌、龜山、淡水等區持有率較高，平均每戶持有機車約 1.3 輛。

由於持車率與家庭所得關係密切，本次訪問調查同時收集家庭所得資料加以分析。根據家庭所得調查結果，台北都會區平均每戶每月家庭所得約新台幣 44,880 元，其中大安、中正、松山等區平均家庭所得較高，平均每戶每月所得約 57,000 元。另根據持車率與家庭所得調查結果綜合分析，將持車率分成持有 0 車，機車 1，小汽車 1 以及持有  $\geq 2$  車等 4 種，兩者之間關連性詳表 4.3.9，其關係圖繪如圖 4.3.4，由圖中可以看出，持有小汽車 1 以及持有超過 2 部車之住戶占該所得層之比例隨著所得增加而增加，相反的，持有 0 車以及 1 部機車之住戶則隨著所得提高而減少。

本次調查同時收集受訪住戶住家此端之停車方式，各種停車方式中，以路邊不收費停車方式所占比率最高，約占 64.5%；其次為自有停車場停車方式，約占 24.8%。路邊收費停車約占 4.4%，公用停車場收費約占 3%，不收費約占 3.4%。

各行政區住戶家庭所得，持車比率以及家端停車方式詳列於表 4.3.8～表 4.3.12。

#### 4.3.4 旅次產生吸引分析

根據本次家庭旅次訪問結果分析，台北都會區在正常工作日每日產生總旅次約 1,058 萬人旅次，平均每人每日產生旅次數約 1.74 旅次。所有旅次中，家庭旅次占有 84%，非家庭旅次占有約 16%。如果以旅次目的來區分，家—工作旅次約 372 萬人旅次／日，占總旅次之 35.2%；其次為家—上學旅次，占約 16.1%。如果以使用運輸工具來區分，則以使用機車所占比率最高，機車旅次每日約 341 萬人旅次，占總旅次之 32.2%；其次分別是定期大客車旅次、自用小客車旅次以及計程車旅次，分別占總旅次之 26.5%，17.9% 以及 11.0%，有關各種運具別及目的別旅次統計詳表 4.3.13。

在旅次產生吸引分析部份，所有家旅次都以家端為旅次產生地，而以非家端為旅次吸引地；非家旅次則以旅次起點為旅次產生地，旅次迄點為旅次吸引地。如以行政區內平均每人產生旅次來分析旅次產生強度，而以行政區內平均每平方公里吸引旅次來分析旅次吸引強度，台北市都高於台北都會區平均數，在每人產生旅次上，台北市平均每人每日產生約 2.2 旅次，台北都會區約為 1.7 旅次，前者約為後者的 1.3 倍；在每平方公里吸引旅次上，台北市平均每平方公里每日約吸引 26,865 旅次，台北都會區約為 5,410 旅次，台北市約為台北都會區的 4.97 倍，兩者差距更大。由於台北市每平方公里土地面積的旅次吸引強勢遠高於每人產生旅次率之強勢，可見出台北市為一強勢旅次吸引地區，吸引鄰近市鎮人口前來就業、上學或洽公、購物等。

如以行政區來分析，旅次產生強度較高地區為大安、中正、松山及文山等行政區，平均每人每日約產生 2.9 旅次；旅次吸引強度較高地區亦為中正、大安及中山等行政區，平均每平方公里每日約吸引 119,242 旅

次，其旅次吸引強度為台北市平均數的4.4倍，而為台北都會區的22倍，旅次吸引的地區性強弱非常明顯。

如果再以各行政區產生旅次與吸引旅次來對照，由圖4.3.6我們可以看出，中正及中山區為最高旅次吸引地區，但旅次產生總數遠低於旅次吸引數，大安區則旅次產生、吸引數二者極接近，可見出大安區除了工商聚集之外，應有較多的住宅集中；旅次產生遠高於旅次吸引數的地區主要為板橋、文山及新店，其次為中和、北投及三重，均為住宅集中地區。

有關各行政區及大分區旅次產生、吸引數分佈以及各行政區目的別旅次產生、吸引情形，詳見表4.3.14～表4.3.15以及圖4.3.6～圖4.3.8。

如果將住戶持有車輛數與旅次產生數加以比較，由表4.3.14可以發現持有1部小汽車或持有2部車子以上的住戶，其旅次產生數占都會區產生總旅次之比例高過該類住戶所占比例，意即其旅次率相對高於無車或持有1部機車者。

在旅次起迄型態方面，根據本次訪問調查資料整理放大得出各交通分區起迄旅次量，再整理合併為行政區起迄旅次量（見表4.3.16）。由旅次起迄分佈情形，可以看出旅次需求強弱分佈，除區內旅次較高之外，以大安 $\leftrightarrow$ 中正，大安 $\leftrightarrow$ 中山，及大安 $\leftrightarrow$ 信義等行政區間之旅次需求量最高，每日旅次量約1,035千旅次，相關行政區內旅次每日約956千旅次，兩者合計旅次量約占台北都會區內每日總旅次之18.8%。如果再用大分區範圍來討論，則以（大安、中正、萬華） $\leftrightarrow$ （中山、大同），（大安、中正、萬華） $\leftrightarrow$ （永和、中和、板橋、土城），及（大安、中正、萬華） $\leftrightarrow$ （信義、南港）等區域間之旅次需求較高，每日旅次量約1,456千旅次，相關區域之區域內旅次每日約2,493千旅次，合計旅次量約占台北都會區內每日總旅次之37.3%。

#### 4.3.5 旅次產生時間及長度分析

本調查有關旅次產生時間之訪問項目包括旅次出發時間、到達時間、乘車時間、等車時間及步行時間等，因此關於旅次長度分析將以旅行耗用時間為主。

以旅次發生時間變化中之旅次出發時間來分析，全日尖峰小時發生在上午7：00～8：00，約占全日總旅次之13.5%，其次是下午16：00～17：00，約占總旅次之12.6%；再以旅次到達時間來分析，全日尖峰小時亦發生在7：00～8：00，約占總旅次之13.84%，其次是下午17：00～18：00，約占總旅次之12.8%。如果以2小時為尖峰時間分析，則旅次出發時間的尖峰發生在下午16：00～18：00，及上午6：00～8：00，分別各占總旅次之24.41%及23.37%，而旅次到達時間的尖峰則發生在上午7：00～9：00及下午的17：00～19：00，各占總旅次之25.36%及22.17%。

以尖峰時間進入及離開各行政區之旅次數來分析，上午尖峰時間（7：00～9：00）進入旅次最多的行政區依序是中正、大安及中山區，三區在上午尖峰進入旅次數合計約906千旅次，而在上午尖峰時間（6：00～8：00）離開旅次最多的行政區依序是大安、板橋及文山區，上午尖峰離開旅次數合計約654千旅次；下午尖峰時間（17：00～19：00）進入旅次最多的行政區依序是大安、中正及板橋，下午尖峰時間進入旅次數三區合計約602千旅次，而在下午尖峰時間（16：00～18：00）離開旅次最多的行政區依序是中正、大安及中山區，下午尖峰離開旅次三區合計約903千旅次。以上各種旅次型態分別指向商業區或工作場所以及住宅區二種不同的社區性質，我們大致可以看出，大安區由於區內商業繁榮，學校林立，因此為上班、上學及社交活動之會集點，全日上、下午尖峰進入及離開之旅次都甚高；中正區文教性質與大安區近似，但住宅區較少，所以除了上午尖峰離開旅次略低之外，其他尖峰旅次都與大安區不相上下。中山區商業集中，故上午尖峰大量進入及下

午尖峰大量離開之工作旅次非常明顯；另外文山區和板橋，上午尖峰離開旅次與下午尖峰時間進入旅次（回流）則明顯高於另一方向旅次，顯示二區為住宅高度集中地區。有關各行政區尖峰時間進入及離開旅次詳見表 4.3.18A 及表 4.3.18B。

在旅次長度方面，台北都會區平均旅次長度約 38.1 分／旅次，其中平均每旅次乘車時間約 32.7 分／旅次，等車時間約 2.9 分／旅次，步行時間約 2.5 分／旅次。在總旅次時間上，以旅次長度為 10 分／旅次～30 分／旅次之旅次所占比率最高，共約占總旅次之 42.6%。以旅次目的來區分，則家—工作旅次平均旅行時間約 40.7 分／旅次，家—上學旅次平均旅行時間約 45.5 分／旅次，其他旅次平均旅行時間約 33.8 分／旅次。再以使用運輸工具別來區分，以使用鐵路（火車）之旅次其旅行時間最長，平均每旅次約需費時 83.3 分／旅次，而以使用腳踏車之旅次其旅行時間最短，平均每旅行時間約 17.7 分／旅次，其次是機車，平均旅行時間約 26.1 分／旅次。

大眾運輸部份，搭乘定期大客車之旅次，平均總旅行時間約 52.0 分／旅次，其中乘車時間約 36.3 分／旅次；等車時間約 8.7 分／旅次，步行時間約 7.0 分／旅次。搭乘鐵路運輸工具之旅次平均總旅行時間（已如前述）約 83.3 分／旅次，其中乘車時間約 65.6 分／旅次，等車時間約 6.4 分／旅次，步行時間約 11.3 分／旅次。

有關旅次產生時間變化統計，總旅行時間及各種目的別、運輸工具別旅行時間統計詳表 4.3.17～表 4.3.21。

#### 4.3.6 轉車分析

轉車旅次資料在本次調查問卷設計中，問項包括轉車次數，第一次轉車及第二次轉車內容，至於第三次以上之轉車內容則不予考慮。

根據這次調查結果估計，台北都會區有轉車旅次約 469,405 旅次／日，占全日總旅次之 4.4%。轉車旅次中，旅次起迄點有一端為台北市者

共計 413,549 旅次／日，約占每日轉車旅次之 88.1％。轉車 1 次者共計 443,195 旅次，約占每日轉車旅次之 94.4％，轉車超過 1 次者僅有約 26,210 旅次。

以使用運輸工具別來分析，轉車旅次以由定期大客車轉定期大客車之旅次最多，其次為非定期大客車轉非定期大客車之旅次，兩者約占所有轉車旅次之 76.4％，其他運具間之轉車情形較少。

以轉車旅次產生時間來分析，尖峰時間轉車旅次約占總轉車旅次之 70.2％，而占尖峰時間總旅次之 6.1％；非峰時間轉車旅次占非峰時間總旅次之比率約 2.7％，可見轉車旅次多發生在尖峰時間，非峰時間轉車旅次較少。

以旅行長度而言，轉車旅次平均總旅行時間約 98.2 分／旅次，遠比全日總旅次平均旅行時間 38.1 分／旅次為高。轉車旅次中，平均每旅次乘車時間約 72.5 分，等車時間約 16.4 分，步行時間約 9.3 分。

轉車旅次之轉車點在本分析中，係以行政區來表示，由分析結果，轉車點大多集中在中正、大安及萬華等區，其中尤以經由中正區之轉車旅次最多，每日約有 14 萬旅次在該區轉車，約占總轉車旅次之 29.5％；其次是大安區，在該區轉車之旅次約占總轉車旅次之 17.9％，中正、大安及萬華區之主要轉車點集中在台北車站、公館及龍山寺。除上述三區外，其次重要的轉車點尚有板橋、中山及士林區，每日轉車旅次各約 20,000～30,000 旅次。

有關各行政區轉車旅次，轉車時間，轉車點等資料詳見表 4.3.22～表 4.3.26。在表 4.3.23 及表 4.3.26 中，轉車旅次統計數與其他表統計數略有差異，其原因為：

1. 部份轉車旅次未填寫轉車內容資料，故表 4.3.23 有關轉車使用運輸工具之旅次統計數略低。
2. 部份轉車旅次有 2 次或 3 次轉車情形，故表 4.3.26 有關轉車點之旅次



統計略高。

## 4.4 本次調查結果與過去調查結果之比較

台北都會區類似性質的家庭旅次訪問調查近年曾做過二次，分別在民國70年及民國64年，由於各次調查所定義的都會區範圍不盡相同，本節之調查結果比較盡量以台北市以及本次調查範圍進行比較。

### 4.4.1 調查範圍與抽樣率

近年台北都會區家庭旅次訪問調查範圍分別定義如下：

1991年（本次）：台北市、新店、永和、中和、板橋、三重、蘆洲、新莊、五股、八里、淡水、汐止、深坑、土城、樹林、泰山、林口、鶯歌、三峽、烏來、石碇、坪林、石門、三芝、龜山等25鄉鎮市，共劃分172交通區。調查抽樣率約1.44%。

1981年：台北市、新店、永和、中和、板橋、三重、蘆洲、新莊、五股、八里、淡水、汐止、深坑、土城、樹林、泰山、林口等17鄉鎮市，共劃分164交通區。調查抽樣率約0.29%。

1975年：台北市、基隆市、台北縣、桃園縣、新竹縣與宜蘭縣等各縣市轄下總計67個市鄉鎮的地區，但未包括新竹縣境內之五峰鄉與尖石鄉，及宜蘭縣境內之大同鄉與南澳鄉。共劃分56交通區。調查抽樣率約3%。

### 4.4.2 住戶家庭結構、家庭所得、車輛持有與停車方式

本次調查資料顯示，台北都會區平均每戶人口約4.0人，每戶工作人口約1.6人。與歷次調查結果相比，戶量與工作人口比率都有降低之現象。1981年調查報告根據戶籍資料與工商普查資料分析，平均每戶人

口約4.1人，每戶工作人口約2.2人。1975年則根據調查資料估計平均每戶人口約6.1人，每戶工作人口約1.8人。工作人口比率自1975年的29.5%，至1981年增為53.6%，本次1991年再略降為39.8%。（但其中1981年之工作人口資料並非該次調查結果，而係根據1976年工商普查資料估計。）

車輛持有率方面，自用小客車持有率（含使用）成長非常快速，本次調查結果顯示台北都會區自用小客車持有與使用率約12.8%，台北市約14.8%；以164交通區之調查結果與1981年調查結果之自用小汽車持有率台北都會區3.6%與台北市的4.8%相比，年成長率高達13.6%（台北市略低，約11.9%）。1975年調查結果之小汽車持有率（含計程車）則僅約1.45%。1975～1981年間之小汽車持有率年成長率約8.3%。機車持有率方面亦有高度成長，但其成長率略遜於自用小汽車，1991年台北都會區機車持有率約24.1%，1981年約15.8%，1975年約9.16%，其間年成長率分別約為4.2%和9.5%，顯而易見的，機車持有率之成長已呈遞減，但小汽車持有率仍處於遞增的成長中。

在家庭所得方面，本次調查結果每戶每月家庭所得約為44,880元，假設以14個月薪資換算年所得約為628,320元／戶與1981年調查結果年所得的282,000元／戶以及1975年調查結果之100,880元／戶比較，其間年成長率分別是8.3%與18.7%。再以之與同期間之平均年通貨膨脹率3.1%（1981—1990年）和10.4%（1971—1980年）比較，家庭平均所得大致維持5%～8%相當穩定的實質成長。

由於住戶停車方式在1981年調查計畫中並未列入調查項目，本項僅能與1975年之調查結果加以比較，但如前面所討論，1975年代台北都會區小汽車持有率僅有2.23%，小汽車總數大約八萬輛，與本次調查結果台北都會區自用小客車數估計約78萬輛相比，兩者所造成的停車問題幾乎不能相提並論，因此本項比較僅具參考價值。本次調查結果，住戶端

各種停車方式中，以使用路邊停車方式所占比率最高，約占68.9%，其次為自用停車場停車方式，約占24.8%。而在1975年的調查中，路邊停車約占54.1%，自用停車場停車方式約占39.9%。顯見出過去因自用車輛較少，持有車輛者自有停車場之比率相對較高。另外在都會區與台北市之間，兩次調查都顯示使用自用停車場比率都會區比台北市高，相對的，使用路邊停車方式之比率台北市則比都會區稍高。

上述比較數據詳表4.4.1～4.4.4。

#### 4.4.3 旅次產生與旅次長度

本次調查結果，台北都會區每日產生總旅次約10,577千旅次，平均每人每日產生1.74旅次；1981年之調查結果，台北都會區每日產生總旅次約5,651千旅次，平均每人每日產生1.43旅次；1975年之調查結果，台北都會區每日產生總旅次約4,544千旅次，平均每人每日產生1.44旅次。以總旅次而言，1991—1981年間平均每年成長率約6.5%；以每人每日旅次率而言，每年成長率約1.98%。

以旅次目的而言，本次調查結果家—工作旅次約占總旅次之35.2%，家—上學旅次約占16.1%，其他目的別旅次約占48.7%；1981年調查結果，家—工作旅次約占總旅次之36.1%，家—上學旅次約占17.3%，其他目的別旅次約占46.5%；兩次調查結果甚為接近，唯其他旅次所占比率略增。1975年之調查結果，則以家—工作旅次所占比率最高，約占總旅次之47.1%，家—上學旅次約占26.4%，其他目的別旅次約占26.5%。

以使用運輸工具而言，本次調查結果，使用自用車輛比率有增加之趨勢，相對的，使用大眾運輸之比率則有減少之傾向。以使用自用車輛比率（含自用小汽車和機踏車）而言，1991年調查結果，約占總旅次之52.1%，1981年約占44.6%，1975年則約占21.4%。同期間使用大眾運輸比率（含定期大客車與鐵路）則處於遞減狀態，從1975年的53.1%至

1981年的41.6%，乃至1991年調查結果的26.9%。由於近年社會經濟活動的蓬勃發展，帶動個人持車率及社會活動高度成長，旅次量大幅增加，然而大眾運輸服務不管在軟體服務品質或硬體的運輸設備上都未能配合成長，故造成使用大眾運輸比率的日漸減小。

表 4.1.1 周界調查交通量統計表

單位：輛/16小時

站號	站名	方 向	自 用 小客車	計程車	小貨車	小貨車	定 期 大客車	非定期 大客車	其 他 特種車	小 (計程)	機 車	腳踏車	小 (計程)	總 計
3	五 峰	往基隆	2,071	1,172	1,389	2,186	342	245	71	7,476	3,076	23	3,099	10,575
		往汐止	1,464	1,231	1,633	2,241	167	34	24	7,294	2,724	24	2,748	10,042
		合 計	4,035	2,403	3,022	4,427	509	279	95	14,770	5,800	47	5,847	20,617
		計 %	19.57	11.66	14.66	21.47	2.47	1.35	0.46	71.64	28.13	0.23	26.36	100.00
4	平 溪	往石碇	720	114	354	58	57	54	0	1,357	569	0	569	1,926
		往基隆	720	111	356	64	55	38	1	1,345	551	1	552	1,897
		合 計	1,440	225	710	122	112	92	1	2,702	1,120	1	1,121	3,823
		計 %	37.67	5.89	18.57	3.19	2.93	2.41	0.03	70.68	29.29	0.03	29.32	100.00
5	坪 林	往石碇	1,094	81	457	314	42	17	5	2,010	340	1	341	2,351
		往宜蘭	1,027	222	439	186	69	85	76	2,104	303	0	303	2,407
		合 計	2,121	303	896	500	111	102	81	4,114	643	1	644	4,758
		計 %	44.58	6.37	18.83	10.51	2.33	2.14	1.70	86.46	13.52	0.02	13.54	100.00
6	三 峽	往三峽	3,517	391	1,379	482	101	87	17	5,974	2,891	72	2,963	8,937
		往桃園	3,711	348	1,520	569	154	113	42	6,457	2,568	43	2,611	9,068
		合 計	7,228	739	2,899	1,051	255	200	59	12,431	5,459	115	5,574	18,055
		計 %	40.14	4.10	16.10	5.84	1.42	1.11	0.33	68.04	30.32	0.64	30.94	100.00
7	雙 溪	往樹林	5,277	856	2,663	765	187	304	80	10,132	10,017	749	10,766	20,898
		往桃園	5,404	1,221	3,272	673	289	268	109	11,216	10,685	407	11,092	22,308
		合 計	10,681	2,077	5,935	1,438	456	572	189	21,348	20,727	1,156	21,858	43,206
		計 %	24.72	4.81	13.74	3.33	1.06	1.32	0.44	49.41	47.91	2.68	50.59	100.00
8	雙 溪	往雙溪	2,387	234	1,395	673	19	33	52	4,793	1,182	14	1,196	5,985
		往桃園	2,451	241	1,366	684	5	78	77	4,902	1,358	26	1,384	6,286
		合 計	4,838	475	2,761	1,357	24	111	129	9,695	2,540	40	2,580	12,275
		計 %	34.91	3.87	22.49	11.05	0.20	0.91	1.05	78.98	20.69	0.33	21.02	100.00
9	龜 山	往桃園	11,608	2,903	5,076	2,023	281	2,477	41	22,409	7,849	19	7,868	30,277
		往龜山	11,553	2,157	4,494	2,168	360	1,270	47	22,049	7,077	16	7,093	29,142
		合 計	23,161	5,060	9,570	4,191	641	3,747	88	44,458	14,926	35	14,961	59,419
		計 %	38.98	8.51	12.74	7.05	1.08	0.31	0.15	74.82	25.12	0.06	25.18	100.00
10	林 口	往桃園	2,224	477	1,158	220	94	46	53	4,272	2,636	136	2,772	7,044
		往五股	2,168	610	1,243	225	96	44	57	4,443	2,110	44	2,154	6,597
		合 計	4,392	1,087	2,401	445	190	90	110	8,715	4,746	180	4,926	13,641
		計 %	32.20	7.97	17.60	3.26	1.39	0.66	0.81	63.85	34.79	1.32	36.11	100.00
11	下 福	往桃園	1,263	36	340	233	10	66	5	1,953	332	8	340	2,293
		往林口	1,006	36	272	189	17	20	6	1,546	283	19	302	1,850
		合 計	2,269	72	612	422	27	86	13	3,501	615	27	642	4,143
		計 %	54.77	1.74	14.77	10.19	0.65	2.08	0.31	84.51	14.84	0.65	15.49	100.00
12	金 山	往基隆	943	161	384	99	66	37	9	1,899	401	14	415	2,114
		往台北	1,035	164	418	103	57	32	39	1,846	447	16	463	2,311
		合 計	1,978	325	802	202	123	69	48	3,547	848	30	878	4,425
		計 %	44.70	7.34	18.13	4.56	2.78	1.57	1.06	80.16	19.16	0.68	19.84	100.00
13	金 山	往台北	517	104	238	126	83	10	20	1,098	424	28	452	1,550
		往基隆	597	62	201	89	90	10	23	1,072	476	45	521	1,593
		合 計	1,114	166	439	215	173	20	43	2,170	900	73	973	3,143
		計 %	35.44	5.28	13.97	6.84	5.50	0.64	1.37	69.04	28.64	2.32	30.96	100.00
總 計		往 外	3,1651	6,341	14,396	7,132	1,523	2,208	520	64,311	28,888	638	29,526	91,998
		往 內	3,1106	6,591	13,111	7,238	1,098	3,160	336	63,140	29,411	1067	30,478	93,618
		合 計	6,2757	12,932	28,047	14,370	2,261	5,368	856	127,451	58,299	1705	60,004	185,606
		計 %	33.81	6.97	15.11	7.74	1.41	2.89	0.46	68.67	31.41	0.92	32.33	100.00

表 4.1.1 周界調查交通量統計表 (轉上頁)

單位：輛/15小時

站號	站名	方向	自用小 客車	計程車	小貨車	大貨車	定期大 客車	非定期 大客車	其它特 種車	小計 (中值)	機車	腳踏車	小計 (中值)	總計 (中值)
3	五 峰	往基隆	2509	1588	1477	3114	378	269	76	9391	3685	24	3709	13100
		往汐止	2399	1591	1767	2877	191	36	30	8893	3078	25	3103	11996
		合 計	4908	3159	3244	5991	569	307	106	18284	6763	49	6812	25096
		計 %	19.56	12.59	12.93	23.87	5.27	1.22	0.42	72.86	26.95	0.20	27.14	100.00
6	三 峽	往三峽	3972	455	1460	543	102	110	17	6659	3256	73	3329	9988
		往桃園	4227	389	1588	624	165	124	49	7166	2804	47	2851	10017
		合 計	8199	844	3048	1167	267	234	66	13825	6060	120	6180	20005
		計 %	40.98	4.22	15.24	5.83	1.33	1.17	0.33	69.11	30.29	0.60	30.89	100.00
9	龜 山	往桃園	13289	3633	3481	2456	306	2751	46	25962	8818	20	8838	34800
		往龜山	13040	2801	4861	2578	384	1454	49	25167	7793	16	7809	32976
		合 計	26329	6364	8324	5034	690	4205	95	51129	16611	36	16647	67776
		計 %	38.85	9.49	12.31	7.43	1.02	6.20	0.14	75.44	24.51	0.05	24.56	100.00
11	下 福	往桃園	1352	39	361	314	10	76	5	2157	366	8	374	2531
		往林口	1098	42	285	234	20	21	8	1706	314	19	333	2041
		合 計	2450	81	646	548	30	97	13	3863	680	27	707	4572
		計 %	53.59	1.77	14.13	11.99	0.66	2.12	0.28	84.54	14.87	0.59	15.46	100.00

表4.1.2 周界各站車輛受訪問抽樣率

站號	站名	道路稱號	方 向	交通量 (輛)	訪問數 (輛)	抽樣率 (%)
01	泰山收費站	國 1	往五股 往桃園	11914 * 17370 *	702 424	5.89 2.44
02	汐止收費站	國 1	往汐止 往基隆	20169 * 13257 *	764 489	3.79 3.69
03	五堵	台 5	往汐止 往基隆	5693 5381	564 496	9.91 9.22
04	平溪	106	往石碇 往基隆	961 932	99 60	10.30 6.44
05	坪林	台 9	往石碇 往宜蘭	967 1241	149 151	15.41 12.17
06	三峽	台 3	往三峽 往桃園	5294 5071	559 402	10.56 7.93
07	鶯歌	110	往樹林 往桃園	7548 5139	630 369	8.35 7.18
08	鶯歌	114	往鶯歌 往桃園	2440 2458	129 136	5.29 5.53
09	龜山	台 1	往龜山 往桃園	14464 12382	1194 1171	8.26 9.46
10	林口	105	往五股 往桃園	3327 3610	528 441	15.87 12.22
11	下福	台15	往林口 往桃園	715 676	118 117	16.50 17.31
12	金山 (北)	台 2	往台北 往基隆	1069 1100	150 135	14.03 12.27
13	金山 (南)	台 2	往台北 往基隆	736 874	194 190	26.36 21.74
合 計				144788	10361	7.16

註：'\*'表示參考屏柵線在淡水河上高速公路之交通量調查數據。

表4.1.3 周界各調查站各車種乘客人數統計表

站號	站名	道路編號	方向	計程車			自用小客車			非定期大客車		
				合計 乘客數	合計 車輛數	平均每車 取載人數	合計 乘客數	合計 車輛數	平均每車 取載人數	合計 乘客數	合計 車輛數	平均每車 取載人數
1	泰山服務站	國1	出	44	17	2.6	774	353	2.1	0	0	0
			進	40	19	2.1	1166	615	1.9	0	0	0
			小計	84	36	2.3	1910	968	2.0	0	0	0
2	汐止服務站	國1	出	66	15	4.4	789	387	2.0	0	0	0
			進	184	57	3.2	1198	568	2.1	0	0	0
			小計	250	72	3.5	1987	955	2.1	0	0	0
3	五堵	台5	出	160	83	1.9	210	118	1.8	21	1	21
			進	147	92	1.6	224	123	1.8	8	2	4
			小計	307	181	1.7	434	241	1.8	29	3	9.7
4	平溪	106	出	7	3	2.3	60	31	1.9	0	0	0
			進	15	6	2.5	105	55	1.9	0	0	0
			小計	22	9	2.4	165	86	1.9	0	0	0
5	坪林	台9	出	35	11	3.2	200	80	2.5	163	4	40.8
			進	38	14	2.7	216	80	2.7	30	7	4.3
			小計	73	25	2.9	416	160	2.6	193	11	17.5
6	三峽	台3	出	41	20	2.1	291	150	1.9	3	2	1.5
			進	37	26	1.4	391	212	1.8	46	6	7.7
			小計	78	46	1.7	682	362	1.9	49	8	6.1
7	鶯歌	110	出	31	19	1.6	122	74	1.6	2	1	2
			進	19	16	1.2	189	135	1.4	0	0	0
			小計	50	35	1.4	311	209	1.5	2	1	2
8	鶯歌	114	出	0	0	0	121	67	1.8	0	0	0
			進	15	7	2.1	105	63	1.7	0	0	0
			小計	15	7	2.1	226	130	1.7	0	0	0
9	龍山	台1	出	43	28	1.5	236	161	1.5	5	4	1.3
			進	36	29	1.2	249	161	1.5	0	0	0
			小計	79	57	1.4	485	322	1.5	5	4	1.3
10	林口	105	出	65	32	2.0	371	231	1.6	3	1	3
			進	47	32	1.5	377	236	1.6	0	0	0
			小計	112	64	1.8	748	467	1.6	3	1	3
11	下福	台15	出	12	6	2.0	87	62	1.4	0	0	0
			進	12	6	2.0	139	77	1.8	0	0	0
			小計	24	12	2.0	226	139	1.6	0	0	0
12	金山(北)	台2	出	16	7	2.3	192	90	2.1	45	2	22.5
			進	15	6	2.5	157	69	2.3	0	0	0
			小計	31	13	2.4	319	159	2.2	45	2	22.5
13	金山(南)	台2	出	12	6	2.0	172	79	2.2	106	10	10.6
			進	19	8	2.4	241	114	2.1	50	4	12.5
			小計	31	14	2.4	413	193	2.1	156	14	11.1
台	計		出	532	247	2.2	3605	1883	1.9	348	25	13.9
			進	624	319	2.0	4763	2508	1.9	134	19	7.1
			小計	1156	566	2.0	8368	4391	1.9	482	44	11.0



表4.1.4 周界調查目的別界外旅次數

人次/日

目 的 站 號	工 作	上 學	洽 公	購 物	社交娛樂	其 他	共 計	各站佔總 旅次比率 (%)
1 泰山收費站	100174 38.46	2323 0.89	47949 18.41	1921 0.74	8015 3.08	100112 38.43	260494 100.00	30.11
2 汐止收費站	189656 68.14	2537 0.91	45652 16.40	3190 1.15	6372 2.29	30924 11.11	278331 100.00	32.17
3 五 堵	18328 45.20	338 0.83	10591 26.12	699 1.72	1330 3.28	9260 22.84	40546 100.00	4.69
4 平 溪	2532 29.87	209 2.47	476 5.61	315 3.72	768 9.06	4178 49.28	8478 100.00	0.98
5 坪 林	2306 13.62	281 1.66	1845 10.90	147 0.87	4159 24.57	8188 48.38	16926 100.00	1.96
6 三 峽	9806 29.25	212 0.63	3234 9.65	883 2.63	5851 17.45	13541 40.39	33527 100.00	3.88
7 鶯 歌	20787 31.99	495 0.76	8625 13.27	3749 5.77	5482 8.44	25837 39.76	64975 100.00	7.51
8 鶯 歌	8273 36.59	0 0.00	6687 29.58	90 0.40	1093 4.83	6466 28.60	22609 100.00	2.61
9 龜 山	34650 38.03	1414 1.55	10360 11.37	2222 2.44	3969 4.36	38505 42.26	91120 100.00	10.53
10 林 口	7479 31.86	386 1.64	2890 12.31	1519 6.47	1921 8.18	9281 39.53	23476 100.00	2.71
11 下 福	3744 52.04	17 0.24	291 4.04	44 0.61	700 9.73	2399 33.34	7195 100.00	0.83
12 金山(北)	4232 38.42	0 0.00	408 3.70	408 3.70	1680 15.25	4288 38.93	11016 100.00	1.27
13 金山(南)	1871 28.90	0 0.00	77 1.19	410 6.33	1627 25.14	2488 38.44	6473 100.00	0.75
總 計	403838 46.68	8212 0.95	139085 16.08	15597 1.80	42967 4.97	255467 29.53	865166 100.00	100.00

表4.1.5 周界調查運具別界外旅次數

人次/日

運具 站 號	小 汽 車	計 程 車	小 貨 車	大 貨 車	機 車	非 定 期 大 客 車	共 計	各站佔總 旅次比率 (%)
1 泰山收費站	191339 73.45	19904 7.64	49251 18.91	0 0.00	0 0.00	0 0.00	260494 100.00	30.11
2 汐止收費站	191327 68.74	20537 7.38	49611 17.82	16856 6.06	0 0.00	0 0.00	278331 100.00	32.17
3 五 堵	8834 21.79	5529 13.64	4695 11.58	7300 18.00	8387 20.69	5801 14.31	40546 100.00	4.69
4 平 溪	3134 36.97	619 7.30	1965 23.18	948 11.18	1812 21.37	0 0.00	8478 100.00	0.98
5 坪 林	6341 37.46	1060 6.26	2076 12.27	2483 14.67	932 5.51	4034 23.83	16926 100.00	1.96
6 三 峽	15809 47.15	1444 4.31	5280 15.75	1935 5.77	8030 23.95	1029 3.07	33527 100.00	3.88
7 鶯 歌	18624 28.66	3437 5.29	9654 14.86	3899 6.00	28749 44.25	612 0.00	64975 100.00	7.51
8 鶯 歌	9605 42.48	572 2.53	4248 18.79	4894 21.65	3290 14.55	0 0.00	22609 100.00	2.61
9 龜 山	40084 43.99	9056 9.94	12699 13.94	5781 6.34	20062 22.02	3438 3.77	91120 100.00	10.53
10 林 口	8043 34.26	2130 9.07	3808 16.22	1884 8.03	7455 31.76	156 0.66	23476 100.00	2.71
11 下 福	3981 55.33	162 2.25	1323 18.39	893 12.41	836 11.62	0 0.00	7195 100.00	0.83
12 金山(北)	4990 45.30	888 8.06	1979 17.96	893 8.11	1321 11.99	945 8.58	11016 100.00	1.27
13 金山(南)	2732 42.21	424 6.55	1044 16.13	682 10.54	1337 20.66	254 3.92	6473 100.00	0.75
總 計	504843 58.35	65762 7.60	147633 17.06	48448 5.60	82211 9.50	16269 1.88	865166 100.00	100.00

表4.1.6 穿越屏柵線界外旅次估計表

單位：旅次/日

離開都會區						進入都會區					
自用小客車						自用小客車					
象限	1	2	3	4	小計	象限	1	2	3	4	小計
1	47390	7989	15354	48206	118939	1	39079	5997	3780	31206	80062
2	66082	30143	13185	32335	141745	2	37751	22999	13362	27518	101630
3	1004	1757	19346	1595	23702	3	1774	951	13869	3694	20288
4	3923	599	1039	3409	8970	4	4065	355	612	4256	9288
計程車						計程車					
象限	1	2	3	4	小計	象限	1	2	3	4	小計
1	5499	52	1597	6201	13349	1	3872	0	864	3750	8486
2	8300	6349	2876	4290	21815	2	3779	2629	864	2129	9401
3	0	165	2440	462	3067	3	148	93	1852	281	2374
4	2075	161	294	1581	4111	4	1537	13	0	1524	3074
小貨車						小貨車					
象限	1	2	3	4	小計	象限	1	2	3	4	小計
1	14951	5991	2074	8610	31626	1	12913	1817	1335	4905	20970
2	14516	9154	7041	7763	38474	2	10537	8119	2547	7357	28560
3	180	850	8850	260	10140	3	326	589	6729	1364	9008
4	1925	307	443	1596	4271	4	2354	153	316	1607	4430
大貨車						大貨車					
象限	1	2	3	4	小計	象限	1	2	3	4	小計
1	7209	576	3456	3493	14734	1	1998	576	461	652	3687
2	28	3843	638	426	4935	2	185	3425	0	0	3610
3	1766	36	4189	612	6603	3	78	635	3346	47	4106
4	3411	390	307	1585	5693	4	2411	477	102	2012	5002
非定期大客車						非定期大客車					
象限	1	2	3	4	小計	象限	1	2	3	4	小計
1	431	0	630	0	1061	1	137	0	0	0	137
2	0	1531	1374	687	3592	2	0	0	0	0	0
3	0	0	798	0	798	3	0	0	841	0	841
4	0	2060	0	7540	9600	4	54	0	133	45	232
機車						機車					
象限	1	2	3	4	小計	象限	1	2	3	4	小計
1	1317	36	0	0	1353	1	1228	18	13	36	1295
2	1077	11213	2206	1015	15511	2	1400	7796	2475	1137	12808
3	110	953	19525	119	20707	3	1063	943	15437	1897	19340
4	3946	103	355	1609	6013	4	3178	32	97	1785	5092
總計						總計					
象限	1	2	3	4	合計	象限	1	2	3	4	合計
1	76797	14644	23111	66510	181062	1	59227	8408	6453	40549	114637
2	90003	62233	27320	46516	226072	2	53652	44968	19248	38141	156009
3	3060	3761	55148	3048	65017	3	3389	3211	42074	7283	55957
4	15280	3620	2438	17320	38658	4	13599	1030	1260	11229	27118
合計	185140	84258	108017	133394	510809	合計	129867	57617	69035	97202	353721

表 4-2-1 S C線屏欄線調查交通量統計表 (總計)

單位:輛/16小時

站號	站名	方 向	自用 小客車	計數車	小貨車	大貨車	定期 大客車	非定期 大客車	其 他 特種車	小 計 (甲 種)	聯 車	腳踏車	小 計 (乙 種)	總 計 (甲 乙 種)
1	蘇 溪 大 橋	往關渡	8,922	1,325	3,567	848	196	137	24	15,019	6,308	11	6,319	21,338
		往八里	7,378	1,210	3,491	518	175	127	28	12,927	6,548	9	6,557	19,484
		合 計	16,300	2,535	7,058	1,366	371	264	52	27,946	12,856	20	12,876	40,822
		計 %	39.93	6.21	17.29	3.35	0.91	0.65	0.13	68.46	31.49	0.05	31.54	100.00
2	高(一 波水河上) 橋	往台北	35,005	2,441	10,126	4,271	715	600	31	53,189	0	0	0	53,189
		往五股	50,255	5,088	17,401	5,779	991	569	55	80,138	0	0	0	80,138
		合 計	85,260	7,529	27,527	10,050	1,706	1,169	86	133,327	0	0	0	133,327
		計 %	63.95	5.65	20.65	7.54	1.28	0.87	0.06	100.00	0	0	0	100.00
3	豐 隆 大 橋	往台北	7,375	2,223	3,569	426	8	5	0	13,606	7,890	48	7,938	21,544
		往三重	6,370	2,036	3,388	386	0	12	2	11,194	7,665	87	7,752	18,946
		合 計	13,745	4,259	6,957	812	8	17	2	25,800	15,555	135	15,690	41,490
		計 %	33.13	10.27	16.76	1.96	0.02	0.04	0.00	62.18	37.49	0.33	0.33	100.00
4	台 北 大 橋	往台北	8,879	8,519	3,815	269	2,054	70	11	23,257	38,096	14	38,110	61,367
		往三重	12,768	6,921	3,680	53	2,649	30	9	28,110	54,613	30	54,643	82,753
		合 計	21,647	17,080	7,495	322	4,703	100	20	51,367	92,709	44	92,753	144,120
		計 %	15.02	11.85	5.20	0.22	3.26	0.07	0.01	35.64	64.34	0.03	64.36	100.00
5	忠 孝 大 橋	往台北	16,117	7,890	5,810	256	1,106	1,075	61	32,315	27,142	104	27,246	59,561
		往三重	16,296	7,757	5,169	366	1,294	950	104	31,936	19,292	101	19,393	51,329
		合 計	32,413	15,647	10,979	622	2,400	2,025	165	64,251	46,434	205	46,639	110,890
		計 %	29.23	14.11	9.90	0.56	2.16	1.83	0.15	57.94	41.87	0.16	42.06	100.00
6	中 興 大 橋	往台北	9,977	4,773	4,194	225	1,234	146	79	20,628	15,506	92	15,598	36,226
		往三重	6,399	4,746	4,018	216	1,184	89	39	16,691	13,705	39	13,744	30,435
		合 計	16,376	9,519	8,212	441	2,418	235	118	37,319	29,211	131	29,342	66,661
		計 %	24.57	14.28	12.32	0.66	3.63	0.35	0.18	55.98	43.82	0.20	44.02	100.00
7	華 江 大 橋	往台北	14,910	7,525	5,627	161	1,138	146	33	29,540	33,984	65	34,049	63,589
		往板橋	13,901	5,698	5,409	360	1,113	77	27	26,585	26,927	197	27,124	53,709
		合 計	28,811	13,223	11,036	521	2,251	223	60	56,125	60,911	262	61,173	117,298
		計 %	24.56	11.27	9.41	0.44	1.92	0.19	0.05	47.85	51.93	0.22	52.15	100.00
8	光 復 大 橋	往台北	10,104	7,085	5,217	81	601	79	22	23,189	24,673	286	24,959	48,148
		往板橋	9,376	6,011	5,170	113	563	49	40	21,222	22,683	341	23,024	44,436
		合 計	19,480	13,096	10,387	194	1,164	128	62	44,511	47,356	627	47,983	92,494
		計 %	21.06	14.16	11.23	0.21	1.26	0.14	0.07	46.12	51.20	0.66	51.86	100.00
9	華 中 大 橋	往台北	7,985	4,189	4,277	216	654	15	31	17,367	18,496	173	18,669	36,036
		往中和	6,702	3,390	3,911	219	646	22	19	14,909	17,354	182	17,536	32,445
		合 計	14,687	7,579	8,188	435	1,300	37	50	32,276	35,850	355	36,205	68,481
		計 %	21.45	11.07	11.96	0.64	1.90	0.05	0.07	47.13	52.35	0.52	52.87	100.00

表 4.2.1 S C線屏柵線調查交通量統計表 (總計) 續上頁

單位：輛/16小時

站號	站名	方 向	自 用 小客車	計數車	小貨車	大貨車	定 期 大客車	非定期 大客車	其 他 特種車	小 計 (即 種)	機 車	腳踏車	小 計 (上 種)	總 計 (即 上 種)
10	中 正 橋	往台北	17,530	12,570	5,162	21	1,710	89	11	37,093	32,652	632	33,284	70,377
		往永和	14,878	12,588	5,498	71	1,624	379	37	35,075	34,517	651	35,168	70,243
		合 計	32,408	25,158	10,660	92	3,334	468	48	72,168	67,169	1,283	68,452	140,620
		計 別	23.05	17.89	7.58	0.07	2.37	0.33	0.03	51.32	47.77	0.91	48.68	100.00
11	永 福 橋	往台北	5,141	2,577	1,061	27	34	16	21	8,877	12,133	331	12,464	21,341
		往永和	6,005	3,372	1,409	45	40	19	15	10,905	13,982	595	14,577	25,482
		合 計	11,146	5,949	2,470	72	74	35	36	19,782	26,115	926	27,041	46,823
		計 別	23.81	12.71	5.28	0.15	0.16	0.07	0.07	42.25	55.77	1.98	57.75	100.00
12	和 橋	往台北	10,174	4,994	2,437	389	539	654	96	19,283	18,046	378	18,424	37,707
		往永和	14,955	5,009	2,123	387	616	83	68	23,241	18,840	285	19,125	42,366
		合 計	25,129	10,003	4,560	776	1,155	737	164	42,524	36,886	663	37,549	80,073
		計 別	31.38	12.49	5.70	0.97	1.44	0.92	0.20	53.10	46.07	0.83	46.90	100.00
13	京 新 橋	往新店	12,846	4,421	6,719	705	367	149	91	25,298	21,761	278	22,039	47,337
		往中和	13,237	5,126	6,717	574	277	54	1	25,986	22,679	540	23,219	49,205
		合 計	26,083	9,547	13,436	1,279	644	203	92	51,284	44,440	818	45,258	96,542
		計 別	27.02	9.89	13.92	1.32	0.67	0.21	0.10	53.12	46.03	0.85	46.88	100.00
14	景 運 橋	往新店	6,374	1,842	2,457	522	328	178	72	11,773	7,015	72	7,087	18,860
		往碧潭	6,662	1,818	3,058	349	350	106	74	12,417	7,843	185	8,028	20,445
		合 計	13,036	3,660	5,515	871	678	284	146	24,190	14,858	257	15,115	39,305
		計 別	33.17	9.31	14.03	2.22	1.72	0.72	0.37	61.54	37.80	0.65	38.46	100.00
總 計		往東	171339	72374	64,38	8417	10684	3359	583	330434	263702	2484	266186	596620
		往西	185182	72770	70442	9436	11522	2566	518	351436	266648	3242	269890	621416
		合 計	356521	145144	134480	17853	22206	5925	1101	681870	530350	5726	536076	1218036
		計 別	29.27	11.92	11.04	1.47	1.82	0.49	0.09	55.98	43.54	0.47	44.01	100.00

表4.2.2 S C線屏柵線調查交通量統計表 (總計)

單位：輛／24小時

站號	站名	方 向	自 用 小客車	計程車	小貨車	大貨車	定 期 大客車	非定期 大客車	其 他 特種車	小 計 (甲 種)	機 車	腳踏車	小 計 (乙 種)	總 計 (甲 乙 種)
C	淡高	往台北	41,328	2,977	11,578	5,620	774	670	54	63,001	0	0	0	63,001
			55,571	6,064	18,862	6,915	1,073	640	72	89,203	0	0	0	89,203
2	河公	往五股	96,899	9,041	30,440	12,535	1,847	1,316	126	152,204	0	0	0	152,204
			63.66	5.94	20.00	8.24	1.21	0.86	0.08	100.00	0	0	0	100.00
C	中正橋	往永和	17,670	16,036	6,083	85	1,746	398	40	42,058	39,260	733	39,993	82,051
			20,891	16,193	5,874	41	1,841	122	14	44,976	36,912	810	37,722	82,698
		往台北	38,561	32,299	11,957	126	3,587	520	54	87,034	76,192	1,543	77,715	164,749
			23.41	19.56	7.26	0.08	2.18	0.32	0.03	52.83	46.23	0.94	47.17	100.00

表 4.2.3 S R線屏欄調查交通量統計表 (總計)

單位:輛/16小時

站號	站名	方向	自用小客車	計程車	小貨車	大貨車	定期客車	非定期客車	其他客車	合計	機車	腳踏車	合計	其他
1	明安路	往內湖	5,388	1,535	3,195	668	764	59	70	11,679	5,671	139	5,810	17,489
		往南港	5,009	1,875	2,375	452	672	231	75	10,689	4,709	98	4,807	15,496
		合計	10,397	3,410	5,570	1,120	1,436	290	145	22,368	10,380	237	10,617	32,985
		計 %	31.52	10.34	16.89	3.40	4.35	0.88	0.44	67.81	31.47	0.72	28.36	100.00
2	中南路	往內湖	374	0	0	0	0	0	0	374	1,971	0	1,971	2,345
		往南港	1,252	0	0	0	0	0	0	1,252	2,447	0	2,447	3,699
		合計	1,626	0	0	0	0	0	0	1,626	4,418	0	4,418	6,044
		計 %	26.90	0.00	0.00	0.00	0.00	0.00	0.00	26.90	73.10	0.00	73.10	100.00
3	庄南路	往內湖	9,348	3,744	1,593	820	1,249	1,235	85	18,074	4,214	187	4,401	22,475
		往南港	4,377	1,465	3,141	1,349	935	590	207	12,064	7,153	46	7,199	19,263
		合計	13,725	5,209	4,734	2,169	2,184	1,825	292	30,138	11,367	233	11,600	41,738
		計 %	32.88	12.48	11.34	5.20	5.23	4.37	0.70	72.20	27.23	0.56	27.79	100.00
4	長隆路	往內湖	774	272	328	7	0	195	10	1,586	1,394	120	1,514	3,100
		往南港	831	476	513	20	0	259	7	2,160	1,890	150	2,040	4,146
		合計	1,605	748	841	27	0	454	17	3,692	3,284	270	3,554	7,246
		計 %	22.15	10.32	11.61	0.37	0.00	6.27	0.23	50.95	45.32	3.73	49.05	100.00
5	東新街	往內湖	4,679	1,833	1,105	681	76	741	44	9,159	5,414	56	5,470	14,629
		往南港	16,377	4,920	2,754	384	164	2,538	30	27,167	13,276	68	13,344	40,511
		合計	21,056	6,753	3,859	1,065	240	3,279	74	36,326	18,690	124	18,814	55,140
		計 %	38.19	12.25	7.00	1.93	0.44	5.95	0.13	65.88	33.90	0.22	34.12	100.00
6	成發路	往內湖	2,445	1,682	995	314	160	54	32	5,425	9,653	233	9,886	15,311
		往南港	6,367	3,620	2,754	186	384	162	44	15,227	24,574	1,022	25,596	40,823
		合計	10,812	5,302	3,573	500	544	216	76	20,652	33,427	1,255	35,482	56,134
		計 %	19.26	9.45	6.36	10.51	0.97	0.38	0.13	36.79	60.97	2.24	63.21	100.00
7	東興街	往內湖	3,261	1,856	824	96	0	32	0	6,069	6,323	0	6,323	12,395
		往南港	2,761	1,634	567	101	3	5	0	5,071	6,272	0	6,272	11,343
		合計	6,022	3,490	1,391	197	3	37	0	11,140	12,595	0	12,595	23,735
		計 %	25.37	14.70	5.66	0.83	0.01	0.16	0.00	46.93	53.07	0.00	53.07	100.00
8	基隆路	往內湖	21,267	6,965	5,508	895	1,023	338	18	36,014	8,482	90	8,573	44,586
		往南港	22,190	6,204	5,123	1,137	1,069	246	6	35,975	7,551	72	7,623	43,598
		合計	43,457	13,169	10,631	2,032	2,092	584	24	71,989	16,033	162	16,195	88,184
		計 %	49.28	14.93	12.06	2.30	2.37	0.66	0.03	81.63	18.18	0.18	16.37	100.00
9	光復路	往內湖	7,146	6,089	1,410	61	542	143	0	15,391	9,762	104	9,866	25,257
		往南港	11,177	8,456	2,681	62	704	114	20	23,214	10,380	20	10,400	33,614
		合計	18,323	14,545	4,091	123	1,246	257	20	38,605	20,142	124	20,266	58,871
		計 %	31.12	24.71	6.95	0.21	2.12	0.44	0.03	65.48	34.21	0.21	34.42	100.00
10	延吉路	往內湖	2,114	1,411	607	29	0	26	9	4,196	7,442	250	7,692	11,888
		往南港	2,504	2,443	690	38	0	14	5	5,694	8,004	373	8,377	14,071
		合計	4,618	3,854	1,297	67	0	40	14	9,890	15,446	623	16,069	26,959
		計 %	17.79	14.85	5.00	0.26	0.00	0.15	0.05	38.10	59.56	2.40	61.90	100.00
11	敦化路	往內湖	34,647	17,674	3,912	134	1,574	172	76	58,189	32,564	196	32,760	90,949
		往南港	21,278	14,111	1,814	159	1,268	1,358	31	40,046	26,214	160	26,374	66,420
		合計	55,925	31,785	5,753	293	2,842	1,530	107	98,235	58,878	356	59,134	157,369
		計 %	35.54	20.20	3.66	0.19	1.81	0.97	0.07	62.42	37.35	0.23	37.58	100.00
12	復興路	往內湖	250	77	81	4	0	6	5	423	644	51	695	1,118
		往南港	12,767	10,962	2,363	43	273	68	444	26,920	20,164	36	20,260	47,120
		合計	13,017	11,039	2,444	47	273	74	449	27,343	20,808	87	20,895	48,238
		計 %	26.98	22.88	5.07	0.10	0.57	0.15	0.93	56.08	43.14	0.18	43.32	100.00
13	橋上橋下	往內湖	48,015	15,127	5,780	1,104	358	1,705	0	72,089	18,530	17	18,547	90,636
		往南港	56,314	17,363	9,920	1,201	486	282	82	85,648	18,209	21	18,230	103,878
		合計	104,329	32,490	15,700	2,305	844	1,987	82	157,737	36,739	38	36,777	194,514
		計 %	53.7	16.7	8.1	1.1	0.4	1.0	0.1	81.10	18.8	0.00	16.9	100.00

表 4.2.3 SR線屏欄調查交通量統計表(總計)續上頁

單位:輛/16小時

站號	站名	方 向	自 用 小客車	計程車	小貨車	大貨車	定 額 大客車	非定額 大客車	其 他 特種車	小 計	機 車	腳踏車	小 計	(第 二 類)
14	八通線 八通	往南港	2,155	1,314	778	38	312	6	19	4,622	7,146	249	7,395	12,017
		往中山	4,742	3,859	1,233	78	488	1	8	10,409	12,642	228	12,870	23,279
		合 計	6,897	5,173	2,011	116	800	7	27	15,031	19,788	477	20,265	35,296
		計 %	19.5	14.7	5.7	0.3	2.3	0.00	0.00	42.5	56.1	1.4	57.5	100.00
15	八通線 八通	往台北	9,805	7,968	2,099	48	859	47	7	20,843	30,908	63	30,971	51,814
		往永和	7,862	6,366	1,218	40	1,009	131	13	16,639	24,988	36	25,024	41,663
		合 計	17,667	14,334	3,317	88	1,878	178	20	37,482	55,896	99	55,995	93,477
		計 %	18.9	15.3	3.5	0.1	2.0	0.2	0.00	40.1	59.8	0.1	59.9	100.00
16	八通線 八通	往中山	4,807	7,171	1,329	46	917	32	79	14,381	10,244	140	10,384	24,765
		往板橋	7,216	9,647	1,731	25	1,229	108	41	19,997	12,489	188	12,677	32,678
		合 計	12,023	16,818	3,060	71	2,146	140	120	34,378	22,733	328	23,061	57,439
		計 %	20.9	29.3	5.3	0.1	3.7	0.2	0.2	59.8	39.6	0.6	40.2	100.00
17	八通線 八通	往中山	0	0	0	0	0	0	0	0	8,172	53	8,225	8,225
		往板橋	0	0	0	0	0	0	0	0	9,623	56	9,679	9,679
		合 計	0	0	0	0	0	0	0	0	17,795	109	17,904	17,904
		計 %	0.00	0.00	0.00	0.00	0.00	0.00	0.00	0.00	99.4	0.6	100.00	100.00
18	八通線 八通	往中山	15,004	16,245	2,826	25	2,322	145	58	36,625	10,903	72	10,975	47,600
		往板橋	12,155	16,204	2,714	27	2,461	132	4	33,697	16,446	171	16,617	50,314
		合 計	27,159	32,449	5,540	52	4,783	277	62	70,322	27,349	243	27,592	97,914
		計 %	27.7	33.1	5.7	0.1	4.9	0.3	0.1	71.9	27.9	0.2	28.1	100.00
19	八通線 八通	往士林	1,346	1,207	437	31	291	55	11	3,087	1,616	34	1,650	4,737
		往永和	4,945	4,218	1,698	67	145	105	40	11,218	6,432	123	6,555	17,773
		合 計	6,291	5,425	2,135	98	436	160	51	14,597	8,048	157	8,205	22,802
		計 %	27.6	23.8	9.4	0.4	1.9	0.7	0.2	64	35.3	0.7	36	100.00
20	八通線 八通	往士林	5,603	5,206	1,089	61	1,177	1,137	35	14,308	25,363	184	25,547	39,855
		往板橋	2,308	2,005	1,218	11	783	18	15	6,358	9,110	168	9,298	15,656
		合 計	7,911	7,211	2,307	72	1,960	1,155	50	20,666	34,473	372	34,845	55,511
		計 %	14.3	13.0	4.2	0.1	3.5	2.1	0.1	37.2	62.1	0.7	62.8	100.00
21	八通線 八通	往延平	2,389	3,508	1,050	53	1,285	33	10	8,328	3,937	68	4,005	12,333
		往板橋	1,901	4,167	785	4	1,309	25	9	8,200	4,356	83	4,439	12,639
		合 計	4,290	7,675	1,835	57	2,594	58	19	16,528	8,293	151	8,444	24,972
		計 %	17.2	30.7	7.3	0.2	10.4	0.3	0.1	66.2	33.2	0.6	33.8	100.00
22	八通線 八通	往延平	4,080	2,894	1,694	37	10	18	10	8,743	12,041	154	12,195	20,938
		往板橋	0	0	0	0	0	0	0	0	0	0	0	0
		合 計	4,080	2,894	1,694	37	10	18	10	8,743	12,041	154	12,195	20,938
		計 %	19.5	13.8	8.1	0.1	0.1	0.1	0.1	41.8	57.5	0.7	58.2	100.00
23	八通線 八通	往士林	8,556	4,296	3,022	1,744	0	844	49	16,510	23,186	170	23,356	41,866
		往板橋	4,980	2,281	1,716	1,237	0	586	40	10,842	10,536	61	10,597	21,439
		合 計	13,536	6,576	4,738	2,981	0	1,432	89	29,352	33,722	231	33,953	63,305
		計 %	21.4	10.4	7.5	4.7	0.0	2.3	0.1	46.3	53.3	0.4	53.7	100.00
24	八通線 八通	往板橋	6,153	3,166	2,670	4	188	236	0	12,417	12,414	134	12,548	24,965
		往板橋	5,347	2,482	3,139	0	200	78	0	11,246	12,879	133	13,012	24,258
		合 計	11,500	5,648	5,809	4	388	314	0	23,663	25,293	267	25,560	49,223
		計 %	23.4	11.5	11.8	0.00	0.8	0.6	0.00	48.1	51.4	0.5	51.9	100.00
25	八通線 八通	往延平	666	52	513	199	24	18	23	1,495	1,179	25	1,204	2,699
		往板橋	624	73	465	209	20	22	16	1,429	1,440	25	1,455	2,894
		合 計	1,290	125	978	408	44	40	39	2,924	2,619	50	2,669	5,593
		計 %	23.1	2.2	17.5	7.3	0.1	0.1	0.1	52.3	46.8	0.9	47.7	100.00
總 計	八通線 八通	往北	186903	107729	40747	7124	12935	8463	605	363884	252823	2753	255577	619463
		往南	230653	128394	52534	6805	13908	5689	1182	439305	278134	3394	281588	720783
		合 計	417556	236123	93281	13929	26743	14352	1787	803189	530957	6147	537165	1340246
		計 %	31.16	17.62	6.96	1.04	2.00	1.07	1.33	59.93	39.62	0.46	40.06	100.00



表4.2.4 S R線屏柵調查交通量統計表

單位：輛／24小時

站號	站名	方 向	自 用 小客車	計程車	小貨車	大貨車	定 期 大客車	非定期 大客車	其 他 特種車	小 計 (甲 種)	機 車	腳踏車	小 計 (乙 種)	總 計 (甲 乙 種)
R 1 4 (24)	建橋 國道上 北路上	往中山	56,415	17,660	6,373	1,903	386	1,969	15	84,721	20,147	17	20,164	104,885
		往大安	64,520	21,496	11,378	2,232	513	307	94	100,540	19,596	21	19,617	120,157
		合 計	120,935	39,156	17,751	4,135	899	2,276	109	185,261	39,743	38	39,781	225,042
		%	53.7	17.4	7.9	1.8	0.4	1.0	0.00	82.3	17.7	0.00	17.7	100.00
R 1 9 (24)	中復 山橋 北路上	往中山	16,722	19,375	3,074	34	2,552	174	72	42,003	11,843	94	11,937	53,940
		往城中	13,920	20,644	2,995	37	2,541	137	6	40,280	17,697	186	17,883	58,163
		合 計	30,642	40,019	6,069	71	5,093	311	78	82,283	29,540	280	29,820	112,103
		%	27.3	35.7	5.4	0.1	4.5	0.00	0.00	73.4	26.4	0.2	26.6	100.00
R 2 5 (24)	新海 大橋	往新莊	6,929	3,991	2,917	10	192	237	427	14,703	13,228	138	13,366	28,069
		往板橋	6,213	3,283	3,602	1	206	80	0	13,385	14,141	138	14,279	27,664
		合 計	13,142	7,274	6,519	11	398	317	427	28,088	27,369	276	27,645	55,733
		%	23.6	13.1	11.7	0.00	0.00	0.00	0.00	50.4	49.1	0.5	49.6	100.00
R 8	基隆 陸橋 上及	往松山	23,270	8,229	5,979	1,139	1,113	385	18	40,133	8,725	94	8,819	48,952
		往信義	23,644	6,985	5,395	1,380	1,124	260	6	38,794	7,688	76	7,764	46,558
		合 計	46,914	15,214	11,374	2,519	2,237	645	24	78,927	16,413	170	16,583	95,510
		%	49.12	15.93	11.91	2.64	2.34	0.68	0.03	82.64	17.18	0.18	17.36	100.00

表4.2.5 穿越屏柵線之界內旅次估計量

單位：旅次／日

象限	運			輸		工		具	
	起	迄	自用	計程車	小貨車	定期 大客車	非定期 大客車	機車	腳踏車
		合計							
1	4	287982	122057	12371	450806	53144	289399	3178	1,218,937
4	1	278116	102012	10022	442238	58682	289873	2788	1,183,731
2	3	37436	10914	3985	29172	5131	66911	619	154,068
3	2	41429	13100	3351	27880	6097	61643	619	154,119
1	2	74771	21012	4695	5100	11791	111225	256	228,850
2	1	78204	21143	5229	4896	14196	100157	227	224,052
3	4	136707	46514	9119	205462	22282	198307	2513	620,904
4	3	132058	48956	8901	199206	21879	193325	2884	602,209
合計									4,386,870

表 4.3.1A 台北都會區各交通區住戶交通旅次調查抽樣訪問率

交通區 號碼	1991年3月 住戶數	抽樣戶數	有效樣本 戶數	有效樣本 抽樣率	單位：戶數
1	302	30	57	18.87	
2	1939	30	30	1.55	
3	604	30	1	0.17	
4	1100	30	20	1.82	
5	1171	30	29	2.48	
6	3362	50	50	1.49	
7	1474	30	30	2.04	
8	6164	97	33	0.54	
9	1995	30	29	1.45	
10	6234	94	82	1.32	
11	3946	59	60	1.52	
12	5032	75	77	1.53	
13	4937	74	74	1.50	
14	3340	50	49	1.47	
15	4392	66	65	1.48	
16	9787	147	136	1.39	
17	2793	42	42	1.50	
18	8928	134	124	1.39	
19	5646	85	85	1.51	
20	9122	137	138	1.51	
21	10381	156	144	1.39	
22	5144	77	75	1.46	
23	8137	122	120	1.47	
24	6929	104	102	1.47	
25	5913	89	83	1.40	
26	3926	59	59	1.50	
27	3084	46	56	1.82	
28	2012	30	41	2.04	
29	5495	41	80	1.46	
30	8400	126	93	1.11	
31	6577	101	74	1.13	
32	7097	106	103	1.45	
33	11143	167	172	1.54	
34	9867	148	124	1.26	
35	7663	115	88	1.15	
36	6163	92	55	0.89	
37	8193	123	44	0.54	
38	9090	136	106	1.17	
39	11162	167	140	1.25	
40	11385	171	164	1.44	
41	6233	93	66	1.06	
42	4532	68	45	0.99	
43	1105	30	10	0.90	
44	3190	48	47	1.47	
45	18621	279	275	1.48	

表 4.3.1A 台北都會區各交通區住戶交通旅次調查抽樣訪問率(續)

交通區 號碼	1991年3月 住戶數	抽樣戶數	有效樣本 戶數	有效樣本 抽樣率	單位：戶數
46	10033	145	151	1.51	
47	4319	58	63	1.46	
48	5053	83	75	1.48	
49	8830	132	130	1.47	
50	7924	119	109	1.38	
51	11574	174	150	1.30	
52	10465	157	156	1.49	
53	2980	45	44	1.48	
54	4806	72	64	1.33	
55	6076	91	75	1.23	
56	8087	121	120	1.48	
57	5558	83	94	1.69	
58	3303	50	64	1.94	
59	2800	42	28	1.00	
60	1886	30	30	1.59	
61	9513	143	142	1.49	
62	3802	57	56	1.47	
63	5718	86	79	1.38	
64	6319	95	94	1.49	
65	3463	52	41	1.18	
66	3871	58	56	1.45	
67	4544	68	63	1.39	
68	3997	60	57	1.43	
69	4244	64	62	1.46	
70	3198	64	56	1.75	
71	3946	54	59	1.50	
72	7482	112	110	1.47	
73	7416	111	109	1.47	
74	5138	77	74	1.44	
75	6393	96	84	1.31	
76	5596	84	84	1.50	
77	1388	30	30	2.16	
78	2395	40	42	1.75	
79	9460	142	128	1.35	
80	8082	121	117	1.45	
81	7939	119	117	1.47	
82	5978	90	87	1.46	
83	5148	77	77	1.50	
84	6131	92	91	1.48	
85	6806	102	100	1.47	
86	6808	98	107	1.57	
87	1285	30	30	2.33	
88	6335	95	94	1.48	
89	6832	102	88	1.29	
90	13256	184	199	1.50	

表 4.3.1A 台北都會區各交通區住戶交通旅次調查抽樣訪問率(續)

交通區 號碼	1991年3月 住戶數	抽樣戶數	有效樣本 戶數	有效樣本 抽樣率	單位：戶數
91	19264	289	283	1.47	
92	1970	30	30	1.52	
93	9499	142	121	1.27	
94	2813	42	41	1.46	
95	2417	36	37	1.53	
96	1670	30	30	1.80	
97	2118	32	32	1.51	
98	5477	82	76	1.39	
99	13165	197	181	1.37	
100	17941	269	264	1.47	
101	17262	259	260	1.51	
102	4266	64	65	1.52	
103	5630	84	82	1.46	
104	5483	82	81	1.48	
105	9312	140	139	1.49	
106	23833	357	353	1.48	
107	16493	247	244	1.48	
108	16770	252	258	1.54	
109	11545	173	128	1.11	
110	7866	118	147	1.87	
111	11314	155	154	1.36	
112	5228	78	70	1.34	
113	8973	135	141	1.57	
114	5966	89	91	1.53	
115	10420	156	155	1.49	
116	12035	181	183	1.52	
117	13622	204	187	1.37	
118	9722	146	144	1.48	
119	6498	97	99	1.52	
120	26090	391	338	1.30	
121	17082	256	199	1.16	
122	8418	126	105	1.25	
123	19626	294	214	1.09	
124	12975	195	180	1.39	
125	14665	220	234	1.60	
126	28170	423	420	1.49	
127	16972	255	228	1.34	
128	15387	231	233	1.51	
129	20765	311	306	1.47	
130	5438	82	79	1.45	
131	26442	397	388	1.47	
132	7822	117	117	1.50	
133	31051	466	460	1.48	
134	19616	294	293	1.49	
135	12654	190	222	1.75	

表 4.3.1A 台北都會區各交通區住戶交通旅次調查抽樣訪問率(續)

交通區 號碼	1991年3月 住戶數	抽樣戶數	有效樣本 戶數	有效樣本 抽樣率	單位：戶數
136	17211	258	256	1.49	
137	22129	332	331	1.50	
138	19839	298	294	1.48	
139	14845	223	212	1.43	
140	32330	485	481	1.49	
141	16380	246	245	1.50	
142	13648	205	202	1.48	
143	13580	204	204	1.50	
144	9673	145	143	1.48	
145	5493	82	80	1.46	
146	18551	278	274	1.48	
147	16367	246	241	1.47	
148	10226	153	146	1.43	
149	16324	245	244	1.49	
150	18021	270	271	1.50	
151	13110	197	197	1.50	
152	17425	261	255	1.46	
153	7419	111	110	1.48	
154	21159	317	303	1.43	
155	12144	182	177	1.46	
156	3475	52	51	1.47	
157	19984	300	281	1.41	
158	25733	386	356	1.38	
159	3191	48	36	1.13	
160	37814	567	524	1.39	
161	24849	373	360	1.45	
162	4036	61	60	1.49	
163	13607	204	203	1.49	
164	7934	119	116	1.46	
165	15096	226	216	1.43	
166	13174	198	183	1.39	
167	949	30	30	3.16	
168	1881	30	30	1.59	
169	1350	30	9	0.67	
170	2235	34	33	1.48	
171	4116	62	60	1.46	
172	23475	352	350	1.49	
SUM	1610405	24243	23119	1.44	

表 4.3.1B 台北都會區各行政區住戶交通旅次調查抽樣訪問率

單位：戶數

行政區 號碼	1991年3月 住戶數	抽樣戶數	有效樣本 戶數	有效樣本 抽樣率
1	55179	914	812	1.47
2	67519	1013	982	1.45
3	107816	1589	1297	1.20
4	80929	1209	1164	1.44
5	32087	481	457	1.42
6	42029	632	617	1.47
7	75331	1152	1099	1.46
8	67551	1022	1005	1.49
9	59839	887	861	1.44
10	83727	1255	1244	1.49
11	69216	1023	1001	1.45
12	67236	1008	1000	1.49
13	71216	1067	856	1.20
14	72782	1093	1062	1.46
15	106905	1604	1583	1.48
16	138624	2080	2089	1.51
17	93692	1406	1389	1.48
18	26550	398	390	1.47
19	77134	1156	1136	1.47
20	12144	182	177	1.46
21	3475	52	51	1.47
22	19984	300	281	1.41
23	25733	386	356	1.38
24	3191	48	36	1.13
25	37814	567	524	1.39
26	28885	434	420	1.45
27	13607	204	203	1.49
28	7934	119	116	1.46
29	15096	226	216	1.43
30	13174	198	183	1.39
31	949	30	30	3.16
32	1881	30	30	1.59
33	1350	30	9	0.67
34	2235	34	33	1.48
35	4116	62	60	1.46
36	23475	352	350	1.49
合計	1610405	24243	23119	1.44
台北市	808459	12185	11539	1.43

表 4.3.1C 台北都會區各大分區住戶交通旅次調查抽樣訪問率

單位：戶數

大分區 號碼	1991年3月 住戶數	抽樣戶數	有效樣本 戶數	有效樣本 抽樣率
1	152943	2278	2245	1.47
2	117360	1784	1716	1.46
3	127390	1909	1866	1.46
4	230514	3516	3091	1.34
5	113016	1690	1621	1.43
6	67236	1008	1000	1.49
7	26335	396	374	1.42
8	23553	353	344	1.46
9	234458	3516	3468	1.48
10	356125	5344	5258	1.48
11	57155	858	819	1.43
12	72165	1097	886	1.23
13	6422	108	75	1.17
14	25733	386	356	1.38
合計	1610405	24243	23119	1.44
台北市	808459	12185	11539	1.43



表4-3-2A 台北都會區各行政區住戶人口數調查資料放大與戶籍人口比較

行政區	1991年3月戶籍登記		旅次訪問調查放大		調查放大/戶籍登記	
	戶數	人口數	戶數	人口數	戶數	人口數
1	55179	177784	54778	201015	0.99	1.13
2	67519	233329	67132	251301	0.99	1.08
3	107816	343872	107093	349982	0.99	1.02
4	80929	265162	80273	312623	0.99	1.18
5	32087	116784	31904	128716	0.99	1.10
6	42029	149977	41757	166801	0.99	1.11
7	75331	234808	74946	262394	0.99	1.12
8	67551	217975	67078	249800	0.99	1.15
9	59839	209662	59497	213382	0.99	1.02
10	83727	299593	82901	297900	0.99	0.99
11	69216	244258	68851	278581	0.99	1.14
12	67236	226964	66625	256156	0.99	1.13
13	71216	227742	70815	264940	0.99	1.16
14	72782	249321	72480	244167	1.00	0.98
15	106905	375620	106178	362682	0.99	0.97
16	138624	529368	137755	555806	0.99	1.05
17	93692	371138	92694	394283	0.99	1.06
18	26550	106391	26324	109272	0.99	1.03
19	77134	301365	76505	328295	0.99	1.09
20	12144	47398	12036	43860	0.99	0.93
21	3475	16131	3468	13532	1.00	0.84
22	19984	83555	19951	82218	1.00	0.98
23	25733	93154	25632	105984	1.00	1.14
24	3191	12928	3168	13904	0.99	1.08
25	37814	137296	37728	158616	1.00	1.16
26	28885	112927	28860	104399	1.00	0.92
27	13607	52355	13601	54940	1.00	1.05
28	7934	32497	7888	29716	0.99	0.91
29	15096	66189	14904	65688	0.99	0.99
30	13174	60248	12993	58646	0.99	0.97
31	949	3195	930	2976	0.98	0.93
32	1881	7046	1860	8680	0.99	1.23
33	1350	5777	1350	5850	1.00	1.01
34	2235	9425	2211	7437	0.99	0.79
35	4116	16953	4080	14416	0.99	0.85
36	23475	92177	23450	93934	1.00	1.02
合計	1610405	5730364	1599696	6092892	0.99	1.06
台北市	808459	2720168	802835	2968651	0.99	1.09

表 4-3-2B 台北都會區各大分區住戶人口數調查資料放大與戶籍人口比較

大分區	1991年3月戶籍登記		旅次訪問調查放大		調查放大/戶籍登記	
	戶數	人口數	戶數	人口數	戶數	人口數
1	152943	543851	151752	576481	0.99	1.06
2	117360	384785	116703	429195	0.99	1.12
3	127390	427637	126575	463182	0.99	1.08
4	230514	754985	229003	802298	0.99	1.06
5	113016	381946	112177	441339	0.99	1.16
6	67236	226964	66625	256156	0.99	1.13
7	26335	109933	26242	104071	1.00	0.95
8	23553	96026	23392	87108	0.99	0.91
9	234458	923426	232574	980724	0.99	1.06
10	356125	1291605	354141	1321271	0.99	1.02
11	57155	239364	56757	228733	0.99	0.96
12	72165	230937	71745	267916	0.99	1.16
13	6422	25751	6378	28434	0.99	1.10
14	25733	93154	25632	105984	1.00	1.14
合計	1610405	5730364	1599696	6092892	0.99	1.06
台北市	808459	2720168	802835	2968651	0.99	1.09

表 4.3.3 台北都會區各行政區戶量統計表

行政區 號碼	戶內人口數										單位：戶數 平均每戶 人口數	
	1	2	3	4	5	6	7	8	9	10	>10	總戶數 人口數
1	5950	8757	8755	14695	9762	4222	1834	206	206	205	186	54778 3.67
2	9337	9701	10034	15009	12250	6513	2457	532	196	281	822	67132 3.74
3	17548	17193	23593	27133	13866	4497	2180	638	132	79	234	107093 3.27
4	7530	9505	13315	22085	16120	6528	2856	1232	288	408	406	80273 3.89
5	2038	3098	4334	9080	7938	3068	1117	690	206	0	335	31904 4.03
6	3500	4403	7992	10021	8872	3724	1541	576	676	188	264	41757 3.99
7	9037	12738	15041	17843	12024	4684	1949	584	215	141	690	74946 3.50
8	5822	9400	12907	18911	12355	5393	1854	254	114	0	68	67078 3.72
9	8887	7459	10412	15378	10304	4680	1370	280	292	136	299	59497 3.59
10	9536	11341	17110	21574	13945	5403	1996	801	135	200	860	82901 3.59
11	3668	6745	12525	20747	13700	6924	2908	1032	224	325	53	68851 4.05
12	4991	7964	12951	20133	12241	5518	1805	473	345	204	0	66625 3.84
13	7157	11540	11746	18457	11164	5848	2886	814	517	430	256	70815 3.74
14	8330	12181	16253	20276	10754	2536	756	493	72	0	829	72480 3.37
15	18105	14789	19981	24634	18917	5580	2357	874	266	203	472	106178 3.42
16	9263	14736	21557	38007	33421	12437	4764	1644	722	471	733	137755 4.03
17	7212	8143	12964	22943	21820	11538	3870	2135	935	934	200	92694 4.25
18	2436	2246	3606	6838	5818	3104	952	796	132	132	264	26324 4.15
19	4196	5871	10369	21065	20200	9208	2690	1545	399	68	894	76505 4.29
20	2448	1156	1768	1836	2584	1224	340	136	68	68	408	12036 3.64
21	612	272	816	680	544	340	136	68	0	0	0	3468 3.90
22	2059	2698	2272	4686	3621	3053	639	426	284	71	142	19951 4.12
23	2376	1944	4536	6480	5544	2520	1152	504	216	216	144	25632 4.13
24	440	176	176	792	704	352	440	88	0	0	0	3168 4.39
25	1944	3456	6120	10656	9216	3024	1440	864	216	576	216	37728 4.20
26	5395	4112	4958	5234	4751	1792	1171	619	276	276	276	28860 3.62
27	1340	1005	1876	3953	3082	1474	469	67	67	134	134	13601 4.04
28	1088	1224	1292	1564	1360	612	340	68	204	68	68	7888 3.77
29	1449	1656	1518	2691	3243	2898	690	276	138	207	138	14904 4.41
30	639	1207	2272	2698	2698	1349	923	426	0	639	142	12993 4.51
31	186	217	155	124	124	93	31	0	0	0	0	930 3.20
32	248	248	124	248	124	496	186	62	62	62	0	1860 4.67
33	150	300	0	300	300	150	0	0	0	0	150	1350 4.33
34	402	469	536	335	134	134	134	67	0	0	0	2211 3.36
35	1360	136	816	340	612	136	476	68	0	136	0	4080 3.53
36	3350	2546	3283	4824	4690	2211	1206	335	402	335	268	23450 4.01
合計	170029	200632	277963	412270	308802	133263	51915	19673	8005	7193	9951	1599696 3.81
台北市	10.63	12.54	17.38	25.77	19.30	8.33	3.25	1.23	0.50	0.45	0.62	802835 3.70
台北市	87844	108304	148969	212609	143377	61154	23867	7298	3029	2167	4217	802835 3.70
台北市	10.94	13.49	18.56	26.48	17.86	7.62	2.97	0.91	0.38	0.27	0.53	

表 4.3.4 台北都會區各行政區年齡組別人口統計表

行政區 號 碼	年齡組別							單位：人	
	≤5	6-15	16-25	26-35	36-45	46-55	56-65	≥66	總人口數
1	10001	32606	34461	36641	32227	23019	17571	14489	201015
2	11789	39258	49605	45700	42277	26802	20337	15533	251301
3	18847	47513	61912	65709	65364	38107	24758	27772	349982
4	20002	56807	52410	59975	54660	27896	20429	20444	312623
5	6702	23159	21425	24924	22943	12557	9914	7092	128716
6	6980	27020	33018	29136	31318	16870	12870	9589	166801
7	15144	43449	42812	53971	45296	25449	19920	16353	262394
8	10475	41149	42487	48824	44295	28590	19032	14948	249800
9	15585	40452	29721	51963	38743	14870	13028	9020	213382
10	15866	55147	44499	58727	57560	28944	21621	15536	297900
11	16141	52247	45957	54781	51282	22391	20296	15486	278581
12	13767	47397	43218	48661	44744	25560	18182	14627	256156
13	14212	42509	43412	51836	40920	25442	23838	22771	264940
14	14135	38523	42974	48178	44806	26080	18482	10989	244167
15	19611	69312	58273	66646	69925	36255	25564	17096	362682
16	33624	119611	96805	109586	100756	45971	29359	20094	555806
17	22758	77401	72502	80607	60397	36113	25629	18876	394283
18	9180	22424	19708	23514	16568	8174	5000	4704	109272
19	20269	79307	58182	60925	59252	26476	14254	9630	328295
20	2720	9316	7276	10064	6664	4012	2380	1428	43860
21	1088	1904	1360	2856	2448	1020	1904	952	13532
22	3905	13490	13774	16827	11644	8946	6816	6816	82218
23	6192	19296	17208	21600	16560	9576	7920	7632	105984
24	704	2552	3168	2464	1936	1584	528	968	13904
25	11520	35496	24192	36216	27432	10728	7416	5616	158616
26	6200	21131	17567	20770	18576	10320	5709	4126	104399
27	5092	11390	10519	9983	9045	4020	2613	2278	54940
28	1904	5100	5236	6324	4148	2516	2312	2176	29716
29	2484	13386	12489	12972	10212	5727	4278	4140	65688
30	3479	10437	10011	11715	7455	5964	5609	3976	58646
31	217	496	248	558	434	341	310	372	2976
32	372	806	1612	1364	992	930	1178	1426	8680
33	600	750	450	1200	450	600	900	900	5850
34	469	1206	938	871	1005	670	335	1943	7437
35	1156	2244	2312	2516	1632	1156	1360	2040	14416
36	6365	15343	17822	17353	12462	9313	9179	6097	93934
合 計	349555	1119634	1039563	1195957	1056428	572989	420831	337935	6092892
%	5.74	18.38	17.06	19.63	17.34	9.40	6.91	5.55	
台北市	161299	506204	501525	579012	530709	291055	217958	180889	2968651
%	5.43	17.05	16.89	19.50	17.88	9.80	7.34	6.09	

表 4.3.5 台北都會區各行政區就業人口數統計表

單位：戶數

行政區 號 碼	戶內就業人口數							總住戶數	平均每戶 就業人口數
	0	1	2	3	4	5	>5		
1	4284	21882	20052	5390	2341	484	345	54778	1.68
2	7117	28069	21151	6640	3192	821	142	67132	1.61
3	8836	49970	37447	7574	2822	380	64	107093	1.50
4	8151	32463	26571	8017	3903	897	271	80273	1.64
5	1740	13039	11463	3366	1601	412	283	31904	1.77
6	2663	19443	13043	4186	1329	867	226	41757	1.66
7	6780	34863	24308	5725	2105	738	427	74946	1.54
8	4567	28310	23811	6023	3124	990	253	67078	1.68
9	3059	30392	19879	3986	1415	552	214	59497	1.55
10	7947	39976	24659	6592	2325	1067	335	82901	1.52
11	4347	30239	23928	6332	2465	1183	357	68851	1.67
12	5535	28458	22616	6395	2686	668	267	66625	1.63
13	9720	27394	23352	6057	3031	765	496	70815	1.57
14	8067	41500	17693	3623	973	270	354	72480	1.32
15	12991	57436	25670	6516	2557	672	336	106178	1.36
16	8859	70082	40314	10584	5480	1842	594	137755	1.58
17	6337	45520	24359	9141	4728	1874	735	92694	1.67
18	1698	13500	7420	2568	540	532	66	26324	1.57
19	3229	36355	24703	6799	4013	866	540	76505	1.70
20	1156	6120	3196	680	680	136	68	12036	1.53
21	340	1904	612	544	68	0	0	3468	1.45
22	2059	8307	5538	2556	781	568	142	19951	1.70
23	1368	10728	8352	3456	1008	720	0	25632	1.77
24	88	1320	968	528	88	176	0	3168	1.92
25	1728	17784	12096	3672	1512	576	360	37728	1.70
26	2470	14970	7769	1997	1033	276	345	28860	1.53
27	1206	7370	3551	1206	201	0	67	13601	1.42
28	1020	3060	1972	1020	544	204	68	7888	1.75
29	690	6003	4899	1932	966	345	69	14904	1.87
30	355	5254	4260	1562	923	497	142	12993	1.97
31	248	310	279	62	31	0	0	930	1.27
32	186	558	434	186	248	62	186	1860	2.43
33	300	450	150	150	300	0	0	1350	1.78
34	938	469	469	335	0	0	0	2211	1.09
35	1292	1428	680	204	272	136	68	4080	1.40
36	2948	9916	6164	2479	1005	737	201	23450	1.65
合 計	134319	744842	493828	138083	60290	20313	8021	1599696	1.59
台北市	8.40	46.56	30.87	8.63	3.77	1.27	0.50		
台北市	65026	357104	268928	70226	29308	9059	3184	802835	1.60
台北市	8.10	44.48	33.50	8.75	3.65	1.13	0.40		

表 4.3.6 台北都會區各行政區職業別人數統計表——住戶端

行政區 編號	級產業 農漁牧	二級產業 製造業	三級產業 服務業	自由業	軍警公	其他	學生	家管	無	單位：人	
										合計	就業人口 合計
1	319	8209	55701	8490	16863	2428	57890	24019	27633	201552	92010
2	1148	20558	58513	12507	10773	4669	70257	31772	41104	251301	108168
3	88	17573	85443	17778	36795	3481	95772	44805	48359	350094	161158
4	490	20174	68932	14749	24697	2337	90061	38092	53091	312623	131379
5	566	14094	24549	5786	9743	1703	37408	15821	19180	128850	56441
6	140	14405	43909	4588	4469	1734	49572	23463	24671	166951	69245
7	482	11183	71632	15622	14230	2177	70909	36423	39736	262394	115326
8	750	12985	69879	8764	18383	2204	71795	31730	33310	249800	112965
9	1246	17590	50805	9092	12060	1311	58327	29338	33808	213577	92104
10	4023	19741	69372	11197	18853	2529	83781	47586	40884	297966	125715
11	4574	25940	54559	12816	15271	2102	80881	37436	45002	278581	115262
12	1293	19804	47406	12140	25013	2972	77370	31505	38653	256156	108628
13	2744	28091	43829	12771	20222	3705	68602	35558	49418	264940	111362
14	699	23815	50548	6175	10392	3688	63543	43919	41388	244167	95317
15	1142	48010	61371	12043	15255	6174	101951	57302	59434	362682	143995
16	2804	79825	85521	20827	20981	7533	175651	83321	79607	556070	217491
17	2269	51464	71054	15676	9943	4278	116949	57613	65037	394283	154684
18	1406	20780	11188	4160	2704	1022	32166	16592	19254	109272	41260
19	2775	56590	43186	14448	8879	4037	112789	42709	42882	328295	129915
20	816	6460	7004	1768	1360	952	12376	5984	7140	43860	18360
21	1156	1292	1768	748	68	0	1972	2992	3536	13532	5032
22	3408	11431	10934	3266	4473	426	20732	13064	14484	82218	33938
23	1512	19152	12168	4248	5256	3096	27648	15264	17640	105984	45432
24	704	2904	1320	440	616	88	3520	2200	2112	13904	6072
25	2304	30960	21600	4680	3312	1296	49464	20664	24336	158616	64152
26	1303	21716	13429	3296	3923	621	29535	13695	16881	104399	44288
27	670	10050	5762	1139	1407	268	17420	8241	9983	54940	19296
28	2380	4624	4352	816	1564	68	7140	4148	4624	29716	13804
29	483	16353	7728	1380	1518	414	19872	8418	9522	65688	27876
30	3692	13064	4899	1846	1562	568	13419	8733	10863	58646	25631
31	62	372	124	0	527	93	589	403	806	2976	1178
32	1426	868	1612	248	372	0	1612	806	1736	8680	4526
33	1350	150	450	150	300	0	750	1050	1650	5850	2400
34	670	1206	134	268	134	0	1206	1139	2680	7437	2412
35	1564	2312	1020	340	408	68	3060	2380	3264	14416	5712
36	2412	17487	11323	1809	5092	536	23316	13534	18425	93934	38659
合計	54870	671232	1173024	246071	327418	68578	1749305	851719	952133	6094350	2541193
台北市	0.90	11.01	19.25	4.04	5.37	1.13	28.70	13.98	15.62	2969845	41.70
	15119	202256	700700	133529	207150	29647	844023	391990	445431	2969845	1288401
	0.51	6.81	23.59	4.50	6.98	1.00	28.42	13.20	15.00		43.38

表 4.3.7 台北都會區各行政區職業別人數統計表——工作端

行政區 號	一級產業 農漁牧	二級產業 製造業	三級產業 服務業	自由業	單警公	其他	學生	家管	無	單位：人	
										合計	及業人口 合計
1	1049	19099	105278	16773	68399	3881	125841	25058	29660	395038	214479
2	804	17274	56458	14319	8600	4605	45943	31949	40227	220179	102060
3	623	25880	131295	21201	34509	4461	131169	46170	49060	444368	217969
4	489	16450	56975	14586	14448	2408	65369	37441	52828	260994	105356
5	633	12985	17550	3880	9588	983	38485	15763	18552	118419	45619
6	342	14811	56338	6422	11763	1614	41923	23446	23614	180273	91290
7	724	29802	173064	22889	20091	3969	75748	36610	39868	402765	250539
8	639	19856	88827	13183	13350	2511	65637	31401	33992	269396	138366
9	1307	15789	25158	6429	6532	1132	58329	29396	33876	177948	56347
10	3955	20844	43206	9586	13666	2567	90294	47741	41001	272860	93824
11	3993	18668	27865	10372	11401	2184	90711	37366	45211	247771	74483
12	1185	10010	22428	6591	11449	1806	100131	31319	38707	223626	53469
13	2691	28822	31336	10332	11262	2650	51386	35608	49189	223276	87093
14	687	12278	22923	5158	4070	3333	57364	43631	41536	190980	48449
15	807	39236	35156	8346	6090	5383	68640	56779	58976	279413	95018
16	1942	57028	64469	16811	15203	6682	154708	82557	79329	478729	162135
17	1915	48451	58355	13918	7505	4473	98146	57555	64632	354950	134617
18	1408	18402	6614	3878	1486	548	23706	16390	19109	91541	32336
19	2171	54853	38946	12242	6945	3915	103132	42526	43249	307979	119072
20	681	11367	8263	1831	1124	816	9386	6116	7138	46722	24082
21	1357	1876	1591	944	336	0	2655	2992	3468	15219	6104
22	3588	11432	9468	2703	4095	622	36323	12922	14337	95490	31908
23	1224	14769	7059	3860	2556	1800	14953	15192	17712	79125	31268
24	528	2995	982	608	552	210	6844	2200	2112	17031	5875
25	2360	29894	18871	4669	2704	1073	44892	20235	23400	148098	59571
26	1510	24062	13730	3708	3227	822	27720	13560	17019	105358	47059
27	469	9431	4955	1140	1635	335	19522	8175	9916	55578	17965
28	2379	10781	5496	1144	2624	201	12026	4216	4896	43763	22625
29	345	13814	5732	1103	1667	276	14352	8347	9387	55023	22937
30	3970	10445	3734	1693	2703	492	11895	8802	10863	54597	23037
31	300	248	204	0	407	93	320	372	806	2750	1252
32	1514	1022	834	186	597	0	1024	806	1674	7657	4153
33	1285	150	150	217	309	0	662	1050	1650	5473	2111
34	603	674	207	268	549	0	1087	1139	2747	7274	2301
35	1428	1912	810	337	411	134	2723	2380	3128	13263	5032
36	2216	15348	7538	1672	4461	650	17035	13400	18224	80544	31885
合計	53121	640758	1151865	242999	306314	66629	1710081	850610	951093	5973470	2461686
台北市	0.89	10.73	19.28	4.07	5.13	1.12	28.63	14.24	15.92	120880	41.21
%	15743	221468	804442	146231	223796	32121	929580	393660	446596	3213637	1443801
%	0.49	6.89	25.03	4.55	6.96	1.00	28.93	12.25	13.90	120880	44.93

表4-3-7A 台北都會區各行政區住戶人口密度

行政區	戶數	人口數	土地面積 平方公里	住戶端 就業人口數	工作端 就業人口數	人口密度 人/平方公里	及業人口數 /平方公里
1	54778	201015	7.3	92010	214479	27536.3	29380.7
2	67132	251301	7.8	108168	102060	32218.1	13084.6
3	107093	349982	11.3	161158	217969	30971.9	19289.3
4	80273	312623	10.9	131379	105356	28681.0	9665.7
5	31904	128716	22.2	56441	45619	5798.0	2054.9
6	41757	166801	4.9	69245	91290	34041.0	18630.6
7	74946	262394	12.3	115326	250539	21332.8	20369.0
8	67078	249800	10.6	112965	138366	23566.0	13053.4
9	59497	213382	31.9	92104	56347	6689.1	1766.4
10	82901	297900	63.9	125715	93824	4662.0	1468.3
11	68851	278581	57.2	115262	74483	4870.3	1302.2
12	66625	256156	31.2	108628	53469	8210.1	1713.8
13	70815	264940	120.1	111362	87093	2206.0	725.2
14	72480	244167	5.6	95317	48449	43601.3	8651.6
15	106178	362682	19.7	143995	95018	18410.3	4823.2
16	137755	555806	23.4	217491	162135	23752.4	6928.8
17	92694	394283	16.3	154684	134617	24189.1	8258.7
18	26324	109272	7.4	41260	32336	14766.5	4369.7
19	76505	328295	19.7	129915	119072	16664.7	6044.3
20	12036	43860	34.9	18360	24082	1256.7	690.0
21	3468	13532	39.5	5032	6104	342.6	154.5
22	19951	82218	70.7	33938	31908	1162.9	451.3
23	25632	105984	71.3	45432	31268	1486.5	438.5
24	3168	13904	20.6	6072	5875	675.0	285.2
25	37728	158616	29.5	64152	59571	5376.8	2019.4
26	28860	104399	33.1	44288	47059	3154.0	1421.7
27	13601	54940	19.2	19296	17965	2861.5	935.7
28	7888	29716	54.1	13804	22625	549.3	418.2
29	14904	65688	21.1	27876	22937	3113.2	1087.1
30	12993	58646	191.5	25631	23037	306.2	120.3
31	930	2976	321.1	1178	1252	9.3	3.9
32	1860	8680	144.4	4526	4153	60.1	28.8
33	1350	5850	170.8	2400	2111	34.3	12.4
34	2211	7437	51.3	2412	2301	145.0	44.9
35	4080	14416	66.0	5712	5032	218.4	76.2
36	23450	93934	72.0	38659	31885	1304.6	442.8
合計	1599696	6092892	1894.8	2541193	2461686	3215.6	1299.2
台北市	802835	2968651	271.5	1288401	1443801	10934.3	5317.9



表4-3-7B 台北都會區各大分區住戶人口密度

大分區	戶數	人口數	土地面積 平方公里	住戶端 就業人口數	工作端 就業人口數	人口密度 人/平方公里	及業人口數 /平方公里
1	151752	576481	121.1	240977	168307	4760.4	1389.8
2	116703	429195	17.2	184571	341829	24953.2	19873.8
3	126575	463182	42.5	205069	194713	10898.4	4581.5
4	229003	802298	26.4	361336	534508	30390.1	20246.5
5	112177	441339	33.1	187820	150975	13333.5	4561.2
6	66625	256156	31.2	108628	53469	8210.1	1713.8
7	26242	104071	188.0	42062	39241	553.6	208.7
8	23392	87108	128.5	37196	52811	677.9	411.0
9	232574	980724	134.6	383814	335875	7286.2	2495.4
10	354141	1321271	78.2	520955	365173	16896.0	4669.7
11	56757	228733	245.7	97795	93033	930.9	378.6
12	71745	267916	441.2	112540	88345	607.2	200.2
13	6378	28434	335.8	12998	12139	84.7	36.1
14	25632	105984	71.3	45432	31268	1486.5	438.5
合計	1599696	6092892	1894.8	2541193	2461686	3215.6	1299.2
台北市	802835	2968651	271.5	1288401	1443801	10934.3	5317.9

表 4.3.8 台北都會區住戶人口數與車輛持有情形

戶內 人口數	住戶持有車輛情形					單位：戶數	
	0車	機車1	小汽車1	≥2車	其他	合計	
1	73145	48398	25230	11144	12112	170029	
2	56983	57863	32900	40416	12470	200632	
3	47095	84402	55220	78645	12601	277963	
4	44305	109560	80966	158054	19385	412270	
5	25833	80215	47522	139452	15780	308802	
6	10145	30279	15741	70840	6258	133263	
7	6819	16701	9426	60623	3168	96737	
合計	264325	427418	267005	559174	81774	1599696	

表 4.3.9 台北都會區家庭所得與車輛持有情形

家庭所得	單位：戶					合計
	0車	機車1	小汽車1	≥2車	其他	
1	63804	20907	7443	11985	10746	114885
2	4821	3373	953	1989	2089	13225
3	26952	38850	8403	19458	13833	107496
4	37712	110074	31613	61321	20809	261529
5	31587	98598	51505	97951	23150	302791
6	18824	61594	45659	86473	14945	227495
7	13529	40387	35304	76594	10587	176401
8	9053	21031	23024	55446	7825	116379
9	6278	10291	17749	40163	4487	78968
10	4323	7576	11773	30237	3208	57117
11	2773	5187	9885	18593	1712	38150
12	2761	3896	8196	20337	1656	36846
13	1939	1335	4405	8341	915	16935
14	732	1025	2817	8242	470	13286
15	477	528	1748	3657	192	6602
16	736	137	1252	3616	477	6218
17	1226	2629	5276	14771	1471	25373
合計	227527	427418	267005	559174	118572	1599696

表 4.3.9A 台北都會區家庭所得與車輛持有關係(戶數比率)

家庭所得	單位：戶數比率					合計
	0車	機車1	小汽車1	≥2車	其他	
1	0.555	0.182	0.065	0.104	0.094	1.000
2	0.365	0.255	0.072	0.150	0.158	1.000
3	0.251	0.361	0.078	0.181	0.129	1.000
4	0.144	0.421	0.121	0.234	0.080	1.000
5	0.104	0.326	0.170	0.323	0.076	1.000
6	0.083	0.271	0.201	0.380	0.066	1.000
7	0.077	0.229	0.200	0.434	0.060	1.000
8	0.078	0.181	0.198	0.476	0.067	1.000
9	0.080	0.130	0.225	0.509	0.057	1.000
10	0.076	0.133	0.206	0.529	0.056	1.000
11	0.073	0.136	0.259	0.487	0.045	1.000
12	0.075	0.106	0.222	0.552	0.045	1.000
13	0.114	0.079	0.260	0.493	0.054	1.000
14	0.055	0.077	0.212	0.620	0.035	1.000
15	0.072	0.080	0.265	0.554	0.029	1.000
16	0.118	0.022	0.201	0.582	0.077	1.000
17	0.048	0.104	0.208	0.582	0.058	1.000
合計	0.142	0.267	0.167	0.350	0.074	1.000

表 4.3.10 台北都會區各行政區平均家庭所得統計表

行政區 號碼	每戶每月家庭所得（千元）									單位：戶數
	0	<10	10-19	20-29	30-39	40-49	50-59	60-69	70-79	
1	3555	1697	3095	5893	6486	7496	6381	4783	2528	
2	7415	208	5086	11194	12566	10370	6251	5120	2961	
3	7606	599	4393	7950	13947	12332	14409	12403	8031	
4	7434	742	4809	12413	14123	10450	9027	5165	5337	
5	1298	288	1745	3274	6300	4247	5066	3572	1775	
6	2768	126	1902	6565	7882	7449	5056	3530	1751	
7	5213	345	4246	10199	14494	9884	8917	6127	4634	
8	4225	63	2862	5261	10084	9305	8137	6826	4869	
9	2606	547	2890	10761	12169	9895	6383	4629	2568	
10	6483	663	4727	11200	13905	10542	9067	6393	5067	
11	3394	673	4119	8768	12993	10682	8250	5583	3946	
12	4079	470	3851	9944	11826	7510	9333	5282	4264	
13	8084	668	5039	9673	13750	8058	7432	5362	3072	
14	6059	361	2995	11281	15091	13640	8736	5338	3595	
15	12180	1002	7658	24814	22062	14818	9665	4575	3426	
16	5285	866	10810	29219	29762	21316	15525	7955	5340	
17	6208	533	9686	17820	19343	13602	7818	5206	3271	
18	1426	330	2140	7358	5652	3590	1978	1690	540	
19	2430	403	6928	18188	17694	9569	7947	4720	2696	
20	3400	0	476	2516	1700	1496	816	340	612	
21	68	0	816	816	952	476	204	68	0	
22	1917	0	1065	2272	3905	2911	2485	1562	1207	
23	1296	288	2304	5472	5400	4176	1728	1296	864	
24	88	0	176	880	704	528	264	0	176	
25	1440	432	2736	7200	8496	7056	4248	2160	1440	
26	1930	751	2125	5421	5711	5015	3919	1301	1033	
27	1474	0	1206	3149	2747	1809	1273	670	536	
28	952	136	544	1292	1020	1292	748	476	612	
29	483	69	897	2001	3588	2829	1311	1242	1035	
30	142	71	1846	2414	2769	1775	1136	994	497	
31	31	93	155	279	124	93	31	0	62	
32	248	62	124	186	434	62	310	186	0	
33	300	0	150	150	150	0	0	150	150	
34	938	0	134	268	335	268	67	201	0	
35	1224	136	612	748	272	408	272	0	68	
36	1206	603	3149	4690	4355	2546	2211	1474	1005	
合計	114885	13225	107496	261529	302791	227495	176401	116379	78968	
%	7.18	0.83	6.72	16.35	18.93	14.22	11.03	7.28	4.94	
台北市	56076	6421	43725	103422	136775	110162	96277	69413	47731	
%	6.98	0.80	5.45	12.88	17.04	13.72	11.99	8.65	5.95	

表 4.3.10 台北都會區各行政區平均家庭所得統計表(續)

行政區 號碼	每戶每月家庭所得(千元)								單位：戶數	平均每戶每月 所得(千元)
	80-89	90-99	100-109	110-119	120-129	130-139	140-149	≥150	總戶數	
1	2807	2457	1598	1307	1093	256	344	3002	54778	57.08
2	2216	1221	890	133	328	66	282	825	67132	40.60
3	6113	4069	4770	3034	1305	978	1056	4098	107093	57.78
4	3436	2352	1783	413	1175	334	134	1146	80273	44.38
5	1199	705	628	628	216	67	283	613	31904	48.99
6	1360	702	795	448	535	147	274	467	41757	45.69
7	3141	2160	1089	1361	641	809	720	966	74946	47.20
8	3557	2682	3527	1207	1063	1269	536	1605	67078	55.50
9	2221	1050	1725	537	211	134	204	967	59497	45.74
10	3667	2791	2534	1400	1333	200	730	2199	82901	51.71
11	3055	2093	1699	1084	630	468	238	1176	68851	48.10
12	2521	2342	1732	740	875	390	193	1273	66625	49.09
13	1874	2576	2090	916	492	336	325	1068	70815	44.64
14	2271	1347	672	404	0	203	0	487	72480	41.81
15	2214	605	1211	605	471	201	0	671	106178	34.71
16	4004	1953	2484	780	734	133	267	1322	137755	41.55
17	2466	1737	2406	467	733	332	133	933	92694	40.15
18	816	400	206	0	66	0	66	66	26324	35.25
19	1618	1487	1470	337	544	69	66	339	76505	39.17
20	272	204	136	0	0	0	0	68	12036	31.11
21	68	0	0	0	0	0	0	0	3468	26.57
22	781	710	639	284	71	71	0	71	19951	45.02
23	1080	432	432	144	288	72	0	360	25632	40.52
24	88	0	88	88	0	0	88	0	3168	41.81
25	648	432	720	72	144	0	144	360	37728	40.61
26	895	138	276	138	69	0	0	138	28860	37.40
27	335	201	67	0	0	67	0	67	13601	34.69
28	476	68	68	0	0	0	68	136	7888	44.35
29	414	345	69	207	0	0	0	414	14904	49.47
30	568	426	284	0	0	0	0	71	12993	40.87
31	0	31	31	0	0	0	0	0	930	31.10
32	62	0	124	0	0	0	0	62	1860	46.23
33	0	300	0	0	0	0	0	0	1350	46.00
34	0	0	0	0	0	0	0	0	2211	21.03
35	204	0	0	0	68	0	0	68	4080	25.90
36	670	134	603	201	201	0	67	335	23450	45.12
合計	57117	38150	36846	16935	13286	6602	6218	25373	1599696	44.88
%	3.57	2.38	2.30	1.06	0.83	0.41	0.39	1.59		
台北市	35293	24624	22770	12292	9405	5118	4994	18337	802835	49.73
%	4.40	3.07	2.84	1.53	1.17	0.64	0.62	2.28		

表 4.3.11A 台北都會區各行政區住戶車輛持有及使用數統計表——自用小客車

行政區 號碼	自用小客車持有及使用輛數							單位：戶數		
	0	1	2	3	4	5	>5	住戶數	總 車 輛 數	平均每戶 持有輛數
1	29121	22201	3183	273	0	0	0	54778	29386	0.54
2	46273	18125	2259	342	133	0	0	67132	24201	0.36
3	52450	43989	9417	419	565	0	253	107093	67858	0.63
4	44986	31186	3493	270	272	0	66	80273	40664	0.51
5	18684	10030	2346	273	432	67	72	31904	18180	0.57
6	24459	14936	2103	66	0	59	134	41757	20439	0.49
7	40052	30630	3934	207	0	57	66	74946	39932	0.53
8	31489	31929	3120	202	203	0	135	67078	40734	0.61
9	29140	28065	2156	68	0	0	68	59497	33193	0.56
10	41708	33596	6527	467	400	67	136	82901	50802	0.61
11	32018	32105	4299	120	309	0	0	68851	42299	0.61
12	37800	25003	3347	345	63	67	0	66625	33319	0.50
13	42642	23221	4588	91	273	0	0	70815	33762	0.48
14	48321	22914	1106	67	72	0	0	72480	25615	0.35
15	70162	33322	2224	470	0	0	0	106178	39180	0.37
16	85074	46869	5204	203	206	66	133	137755	59904	0.43
17	61468	27216	3474	269	133	67	67	92694	36240	0.39
18	16290	8698	1200	136	0	0	0	26324	11506	0.44
19	44301	28389	3478	337	0	0	0	76505	36356	0.48
20	6324	5100	612	0	0	0	0	12036	6324	0.53
21	2516	884	68	0	0	0	0	3468	1020	0.29
22	11005	6319	2130	0	355	0	142	19951	12922	0.65
23	14400	9648	1440	72	0	0	72	25632	13176	0.51
24	1760	1144	264	0	0	0	0	3168	1672	0.53
25	22248	14544	792	144	0	0	0	37728	16560	0.44
26	19575	7838	1240	69	0	0	138	28860	11353	0.39
27	8241	4355	737	67	201	0	0	13601	6834	0.50
28	4556	2720	476	68	68	0	0	7888	4148	0.53
29	8556	5796	345	138	0	0	69	14904	7590	0.51
30	8591	3976	426	0	0	0	0	12993	4828	0.37
31	713	217	0	0	0	0	0	930	217	0.23
32	1116	558	124	62	0	0	0	1860	992	0.53
33	1050	300	0	0	0	0	0	1350	300	0.22
34	1675	536	0	0	0	0	0	2211	536	0.24
35	2992	680	272	0	136	0	0	4080	1768	0.43
36	15611	5762	1876	134	67	0	0	23450	10184	0.43
合計	927367	582801	78260	5379	3888	450	1551	1599696	783994	0.49
臺	57.97	36.43	4.89	0.34	0.24	0.03	0.10			
台北市	428180	321795	46184	3052	2377	317	930	802835	441007	0.55
臺	53.33	40.08	5.75	0.38	0.30	0.04	0.12			

表 4.3.11B 台北都會區各行政區住戶車輛持有及使用數統計表——小貨車

行政區 號碼	小貨車持有及使用輛數						單位：戶數		總 輛	車 數	平均每戶 持有輛數
	0	1	2	3	4	5	>5	住戶數			
1	52348	2251	72	40	0	67	0	54778	2850	0.05	
2	61940	4165	889	66	72	0	0	67132	6429	0.10	
3	104023	2715	255	100	0	0	0	107093	3525	0.03	
4	75214	4082	900	0	0	0	77	80273	6344	0.08	
5	29424	1405	936	0	0	0	139	31904	4178	0.13	
6	38432	2758	486	0	81	0	0	41757	4054	0.10	
7	70854	3361	598	66	67	0	0	74946	5023	0.07	
8	64630	1970	210	268	0	0	0	67078	3194	0.05	
9	55336	3961	200	0	0	0	0	59497	4361	0.07	
10	78050	3720	997	67	67	0	0	82901	6183	0.07	
11	64368	4202	281	0	0	0	0	68851	4764	0.07	
12	63617	3008	0	0	0	0	0	66625	3008	0.05	
13	64522	5241	876	0	176	0	0	70815	7697	0.11	
14	69834	2505	74	0	0	0	67	72480	3122	0.04	
15	99798	5906	474	0	0	0	0	106178	6854	0.06	
16	127686	8529	1001	403	66	0	70	137755	12634	0.09	
17	84942	6683	734	67	67	67	134	92694	9893	0.11	
18	23710	2412	132	0	70	0	0	26324	2956	0.11	
19	69720	5379	1338	0	68	0	0	76505	8327	0.11	
20	10744	1088	136	0	0	68	0	12036	1700	0.14	
21	3332	136	0	0	0	0	0	3468	136	0.04	
22	18460	1136	355	0	0	0	0	19951	1846	0.09	
23	24480	1152	0	0	0	0	0	25632	1152	0.04	
24	2464	528	176	0	0	0	0	3168	880	0.28	
25	34776	2592	144	144	0	72	0	37728	3672	0.10	
26	26723	1723	345	0	0	0	69	28860	2896	0.10	
27	12797	737	67	0	0	0	0	13601	871	0.06	
28	7208	612	0	68	0	0	0	7888	816	0.10	
29	13386	1242	207	69	0	0	0	14904	1863	0.13	
30	11431	1562	0	0	0	0	0	12993	1562	0.12	
31	837	93	0	0	0	0	0	930	93	0.10	
32	1736	124	0	0	0	0	0	1860	124	0.07	
33	900	300	150	0	0	0	0	1350	600	0.44	
34	2010	201	0	0	0	0	0	2211	201	0.09	
35	3536	476	68	0	0	0	0	4080	612	0.15	
36	21842	1608	0	0	0	0	0	23450	1608	0.07	
合計	1495110	89563	12101	1358	734	274	556	1599696	126028	0.08	
%	93.46	5.60	0.76	0.08	0.05	0.02	0.03				
台北市	758236	37598	5824	607	287	67	216	802835	53913	0.07	
%	94.44	4.68	0.73	0.08	0.04	0.01	0.03				

表 4.3.11C 台北都會區各行政區住戶車輛持有及使用數統計表——機車

行政區 號碼	機車持有及使用輛數							住戶數	總 輛	平均每戶 持有輛數
	0	1	2	3	4	5	>5			
1	23801	21059	6757	2585	254	258	64	54778	45018	0.82
2	23520	25989	10572	4397	1375	538	741	67132	73370	1.09
3	58468	32717	12683	2321	669	79	156	107093	69121	0.65
4	35848	29693	10769	2659	889	145	270	80273	65109	0.81
5	13300	11383	5126	896	988	0	211	31904	29541	0.93
6	14204	17524	6783	2192	803	0	251	41757	42443	1.02
7	34352	26699	11303	1564	886	70	72	74946	58323	0.78
8	34570	23495	6093	2324	596	0	0	67078	45037	0.67
9	29381	22757	6059	875	223	202	0	59497	39402	0.66
10	37737	29647	12320	1596	1332	67	202	82901	65950	0.80
11	25217	29741	10397	2699	404	90	303	68851	62679	0.91
12	28735	25454	8671	2683	943	67	72	66625	55384	0.83
13	32203	22955	10193	2873	1908	0	683	70815	64111	0.91
14	29632	32514	8325	1588	421	0	0	72480	55612	0.77
15	37867	50044	13631	3628	738	202	68	106178	92560	0.87
16	37614	63910	25736	6941	2622	529	403	137755	151756	1.10
17	25527	41096	18401	5265	1535	535	335	92694	104920	1.13
18	7718	11058	5606	1278	532	66	66	26324	28958	1.10
19	21784	34904	14981	3431	1073	133	199	76505	81310	1.06
20	5032	4896	1564	408	68	0	68	12036	9928	0.82
21	884	1564	748	272	0	0	0	3468	3876	1.12
22	6532	6816	4615	568	639	142	639	19951	25134	1.26
23	11160	9936	3744	648	144	0	0	25632	19944	0.78
24	880	1408	440	352	88	0	0	3168	3696	1.17
25	9288	18072	7992	1512	504	216	144	37728	42552	1.13
26	9265	12514	4739	824	621	207	690	28860	32192	1.12
27	3685	6566	2144	469	469	134	134	13601	16013	1.18
28	2720	3536	1020	408	204	0	0	7888	7616	0.97
29	2760	6003	4278	1311	345	138	69	14904	21045	1.41
30	2911	6319	2627	781	284	0	71	12993	15762	1.21
31	341	310	217	62	0	0	0	930	930	1.00
32	930	372	496	62	0	0	0	1860	1550	0.83
33	600	600	0	0	0	150	0	1350	1350	1.00
34	1005	737	402	67	0	0	0	2211	1742	0.79
35	2040	816	680	340	204	0	0	4080	4012	0.98
36	5494	9782	5293	1273	804	335	469	23450	32294	1.38
合計	617005	642886	245405	61152	22565	4303	6380	1599696	1470240	0.92
%	38.57	40.19	15.34	3.82	1.41	0.27	0.40			
台北市	359133	296158	107533	26791	9362	1516	2342	802835	651377	0.81
%	44.73	36.89	13.39	3.34	1.17	0.19	0.29			

表 4.3.11D 台北都會區各行政區住戶車輛持有及使用數統計表——腳踏車

行政區 號碼	腳踏車持有及使用輛數							總 車 輛 數	平均每戶 持有輛數	
	0	1	2	3	4	5	>5 住戶數			
1	41758	9704	2364	667	214	0	71	54778	17715	0.32
2	55432	8475	2607	552	0	0	66	67132	15741	0.23
3	88807	12521	4049	865	443	0	408	107093	27780	0.26
4	61282	12305	4835	1043	607	69	132	80273	29065	0.36
5	22968	4624	3309	216	715	0	72	31904	15182	0.48
6	35507	4344	1673	233	0	0	0	41757	8389	0.20
7	63679	7803	2719	431	272	0	42	74946	15874	0.21
8	54782	8967	2598	663	68	0	0	67078	16424	0.24
9	51962	5476	1597	462	0	0	0	59497	10056	0.17
10	69855	8127	3455	1130	200	0	134	82901	20031	0.24
11	54562	9290	3722	1143	67	0	67	68851	20833	0.30
12	51850	9464	3673	1093	545	0	0	66625	22269	0.33
13	54236	11664	3628	797	490	0	0	70815	23271	0.33
14	66352	4418	1519	191	0	0	0	72480	8029	0.11
15	89198	12477	3967	402	134	0	0	106178	22153	0.21
16	110922	18824	5973	1447	589	0	0	137755	37467	0.27
17	68627	17328	5601	535	334	135	134	92694	32950	0.36
18	19942	4300	1674	338	70	0	0	26324	8942	0.34
19	54644	15345	4491	1688	271	0	66	76505	30871	0.40
20	10676	816	340	68	68	0	68	12036	2380	0.20
21	3128	340	0	0	0	0	0	3468	340	0.10
22	16969	1136	1207	213	355	0	71	19951	6035	0.30
23	18936	4752	1440	216	144	72	72	25632	9648	0.38
24	2640	440	88	0	0	0	0	3168	616	0.19
25	30024	6264	1008	288	144	0	0	37728	9720	0.26
26	22055	4737	1102	552	345	0	69	28860	10529	0.36
27	10184	2546	871	0	0	0	0	13601	4288	0.32
28	6936	680	204	0	0	68	0	7888	1428	0.18
29	11730	1587	1035	552	0	0	0	14904	5313	0.36
30	9372	2698	781	142	0	0	0	12993	4686	0.36
31	868	31	31	0	0	0	0	930	93	0.10
32	1550	248	62	0	0	0	0	1860	372	0.20
33	900	450	0	0	0	0	0	1350	450	0.33
34	2144	67	0	0	0	0	0	2211	67	0.03
35	3808	204	0	68	0	0	0	4080	408	0.10
36	16281	5360	1139	402	134	67	67	23450	10117	0.43
合計	1284566	217812	72762	16397	6209	411	1539	1599696	449532	0.28
%	80.30	13.62	4.55	1.03	0.39	0.03	0.10			
台北市	652444	101100	36601	8498	3131	69	992	802835	219359	0.27
%	81.27	12.59	4.56	1.06	0.39	0.01	0.12			



表4-3-11E 台北都會區各行政區住戶家庭所得與車輛持有數統計

行政區	戶數	人口數	家庭所得 (千元/月)	小汽車 輛	小貨車 輛	機車 輛	腳踏車 輛
1	54778	201015	57.08	29386	2850	45018	17715
2	67132	251301	40.60	24201	6429	73370	15741
3	107093	349982	57.78	67858	3525	69121	27780
4	80273	312623	44.38	40664	6344	65109	29065
5	31904	128716	48.99	18180	4178	29541	15182
6	41757	166801	45.69	20439	4054	42443	8389
7	74946	262394	47.20	39932	5023	58323	15874
8	67078	249800	55.50	40734	3194	45037	16424
9	59497	213382	45.74	33193	4361	39402	10056
10	82901	297900	51.71	50802	6183	65950	20031
11	68851	278581	48.10	42299	4764	62679	20833
12	66625	256156	49.09	33319	3008	55384	22269
13	70815	264940	44.64	33762	7697	64111	23271
14	72480	244167	41.81	25615	3122	55612	8029
15	106178	362682	34.71	39180	6854	92560	22153
16	137755	555806	41.55	59904	12634	151756	37467
17	92694	394283	40.15	36240	9893	104920	32950
18	26324	109272	35.25	11506	2956	28958	8942
19	76505	328295	39.17	36356	8327	81310	30871
20	12036	43860	31.11	6324	1700	9928	2380
21	3468	13532	26.57	1020	136	3876	340
22	19951	82218	45.02	12922	1846	25134	6035
23	25632	105984	40.52	13176	1152	19944	9648
24	3168	13904	41.81	1672	880	3696	616
25	37728	158616	40.61	16560	3672	42552	9720
26	28860	104399	37.40	11353	2896	32192	10529
27	13601	54940	34.69	6834	871	16013	4288
28	7888	29716	44.35	4148	816	7616	1428
29	14904	65688	49.47	7590	1863	21045	5313
30	12993	58646	40.87	4828	1562	15762	4686
31	930	2976	31.10	217	93	930	93
32	1860	8680	46.23	992	124	1550	372
33	1350	5850	46.00	300	600	1350	450
34	2211	7437	21.03	536	201	1742	67
35	4080	14416	25.90	1768	612	4012	408
36	23450	93934	45.12	10184	1608	32294	10117
合計	1599696	6092892	44.88	783994	126028	1470240	449532
台北市	802835	2968651	49.73	441007	53913	651377	219359

表 4-3-11F 台北都會區各大分區住戶家庭所得與車輛持有數統計

大分區	戶數	人口數	家庭所得 (千元/月)	小汽車 輛	小貨車 輛	機車 輛	腳踏車 輛
1	151752	576481	50.08	93101	10947	128629	40864
2	116703	429195	46.66	60371	9077	100766	24263
3	126575	463182	50.92	73927	7555	84439	26480
4	229003	802298	52.58	121445	12804	187509	61236
5	112177	441339	45.69	58844	10522	94650	44247
6	66625	256156	49.09	33319	3008	55384	22269
7	26242	104071	40.00	15226	2659	30888	6510
8	23392	87108	34.90	11492	2652	21420	4148
9	232574	980724	39.45	101120	23655	263495	87168
10	354141	1321271	39.45	141259	26282	342480	77369
11	56757	228733	41.39	23771	6321	68999	20528
12	71745	267916	44.46	33979	7790	65041	23364
13	6378	28434	43.99	2964	1604	6596	1438
14	25632	105984	40.52	13176	1152	19944	9648
合計	1599696	6092892	44.88	783994	126028	1470240	449532
台北市	802835	2968651	49.73	441007	53913	651377	219359

表4-3-11G 台北都會區各行政區住戶車輛持有率

行政區	持有率 (輛/人)			
	自用小汽車	小貨車	機車	腳踏車
1	0.146	0.014	0.224	0.088
2	0.096	0.026	0.292	0.063
3	0.194	0.010	0.197	0.079
4	0.130	0.020	0.208	0.093
5	0.141	0.032	0.230	0.118
6	0.123	0.024	0.254	0.050
7	0.152	0.019	0.222	0.060
8	0.163	0.013	0.180	0.066
9	0.156	0.020	0.185	0.047
10	0.171	0.021	0.221	0.067
11	0.152	0.017	0.225	0.075
12	0.130	0.012	0.216	0.087
13	0.127	0.029	0.242	0.088
14	0.105	0.013	0.228	0.033
15	0.108	0.019	0.255	0.061
16	0.108	0.023	0.273	0.067
17	0.092	0.025	0.266	0.084
18	0.105	0.027	0.265	0.082
19	0.111	0.025	0.248	0.094
20	0.144	0.039	0.226	0.054
21	0.075	0.010	0.286	0.025
22	0.157	0.022	0.306	0.073
23	0.124	0.011	0.188	0.091
24	0.120	0.063	0.266	0.044
25	0.104	0.023	0.268	0.061
26	0.109	0.028	0.308	0.101
27	0.124	0.016	0.291	0.078
28	0.140	0.027	0.256	0.048
29	0.116	0.028	0.320	0.081
30	0.082	0.027	0.269	0.080
31	0.073	0.031	0.313	0.031
32	0.114	0.014	0.179	0.043
33	0.051	0.103	0.231	0.077
34	0.072	0.027	0.234	0.009
35	0.123	0.042	0.278	0.028
36	0.108	0.017	0.344	0.108
合計	0.129	0.021	0.241	0.074
台北市	0.149	0.018	0.219	0.074

表 4-3-11H 台北都會區各大分區住戶車輛持有率

大分區	持有率(輛/人)			
	自用小汽車	小貨車	機車	腳踏車
1	0.161	0.019	0.223	0.071
2	0.141	0.021	0.235	0.057
3	0.160	0.016	0.182	0.057
4	0.151	0.016	0.234	0.076
5	0.133	0.024	0.214	0.100
6	0.130	0.012	0.216	0.087
7	0.146	0.026	0.297	0.063
8	0.132	0.030	0.246	0.048
9	0.103	0.024	0.269	0.089
10	0.107	0.020	0.259	0.059
11	0.104	0.028	0.302	0.090
12	0.127	0.029	0.243	0.087
13	0.104	0.056	0.232	0.051
14	0.124	0.011	0.188	0.091
合計	0.129	0.021	0.241	0.074
台北市	0.149	0.018	0.219	0.074

表 4.3.12 台北都會區各行政區住戶家端停車方式

行政區 號 碼	自用停 車 場	路邊收費 停 車 場	路邊不收 費停車場	公用收費 停 車 場	公用不收 費停車場	合 計
1	8773	2554	21573	2712	869	36481
2	6343	2693	21986	2491	1089	34602
3	17314	5768	35566	4749	3642	67039
4	8297	1307	36500	2167	1620	49891
5	2311	139	14963	479	680	18572
6	5998	4599	15229	987	626	27439
7	8256	3816	26507	2814	1474	42867
8	9149	2331	27970	1984	1091	42525
9	4851	790	30694	406	480	37221
10	14620	1865	37532	1670	3353	59040
11	12409	2739	33538	756	1921	51363
12	4746	1996	28733	982	2678	39135
13	12729	724	29397	427	1581	44858
14	3625	1003	24086	471	710	29895
15	8699	1411	42248	1344	1868	55570
16	19359	3203	57123	1269	1413	82367
17	12500	1066	31992	531	1532	47621
18	5548	866	13646	202	272	20534
19	16571	1765	35901	1357	2387	57981
20	816	340	4828	204	68	6256
21	476	0	544	0	68	1088
22	9230	355	6887	284	639	17395
23	4752	216	8496	288	432	14184
24	1056	88	880	0	704	2728
25	9720	648	28656	576	1440	41040
26	6487	207	7759	345	69	14867
27	2345	469	4623	268	134	7839
28	2244	204	2380	0	0	4828
29	15801	69	2139	0	0	18009
30	2982	71	3053	0	0	6106
31	279	0	31	0	0	310
32	248	0	868	0	0	1116
33	0	0	900	0	0	900
34	335	0	201	0	0	536
35	1360	0	476	0	0	1836
36	6365	335	4556	67	871	12194
合 計	246594	43637	642461	29830	33711	996233
%	24.75	4.38	64.49	2.99	3.38	
台北市	103067	30597	330791	22197	19523	506175
TSM%	20.36	6.04	65.35	4.39	3.86	

表4.3.13 台北都會區目的別運具別旅次統計表

旅次目的	單位：旅次/日										%
	腳踏車	機車	小汽車	計程車	小貨車	定期大客車	非定期大客車	鐵路	其他	合計	
家—工作	51513	1270555	694520	450258	83010	651867	404988	12003	101658	3720372	35.17
上學	39877	62596	137579	70452	32577	1247297	64137	9465	39459	1703439	16.10
商務	15239	397573	217788	142079	12214	166478	71837	3579	14994	1041781	9.85
購物	23626	288976	169265	96483	9552	141434	37075	2796	11623	780830	7.38
娛樂	14096	356513	192716	106271	11392	164684	22179	3301	13882	885034	8.37
其他	11790	307830	152652	82062	9471	132613	18447	2778	11614	729257	6.89
小計	156141	2684043	1564520	947605	158216	2504373	618663	33922	193230	8860713	83.77
非家旅次	53845	724281	329543	219225	21705	293612	42176	6329	26447	1717163	16.23
合計	209986	3408324	1894063	1166830	179921	2797985	660839	40251	219677	10577876	100.00
%	1.99	32.22	17.91	11.03	1.70	26.45	6.25	0.38	2.08	100.00	

表4.3.13A 台北都會區目的別運具別旅次比率

旅次目的	單位：%									
	腳踏車	機車	小汽車	計程車	小貨車	定期大客車	非定期大客車	鐵路	其他	合計
家—工作	1.38	34.15	18.67	12.10	2.23	17.52	10.89	0.32	2.73	100.00
上學	2.34	3.67	8.08	4.14	1.91	73.22	3.77	0.56	2.32	100.00
商務	1.46	38.16	20.91	13.64	1.17	15.98	6.90	0.34	1.44	100.00
購物	3.03	37.01	21.68	12.36	1.22	18.11	4.75	0.36	1.49	100.00
娛樂	1.59	40.28	21.77	12.01	1.29	18.61	2.51	0.37	1.57	100.00
其他	1.62	42.21	20.93	11.25	1.30	18.18	2.53	0.38	1.59	100.00
小計	1.76	30.29	17.66	10.69	1.79	28.26	6.98	0.38	2.18	100.00
非家旅次	3.14	42.18	19.19	12.77	1.26	17.10	2.46	0.37	1.54	100.00
合計	1.99	32.22	17.91	11.03	1.70	26.45	6.25	0.38	2.08	100.00

表 4.3.14A 台北都會區各大分區旅次產生數—依旅次目的別

行政區 號 碼	家 族 次		洽公	購物	娛樂	單位：旅次／日		非家 族次	合計
	工作	上學				其他	小計		
1	114988	59352	62338	17898	41685	31443	327704	217981	545685
2	134932	84061	37254	32907	56027	33057	378238	52452	430690
3	395934	179785	108359	69838	80922	71311	906149	257627	1163776
4	210024	108788	45316	27278	43628	39934	474968	86444	561412
5	103114	51497	29579	18684	34632	26385	263891	27149	291040
6	97995	46662	47552	21933	27269	15602	257013	64974	321987
7	160643	63336	85980	66303	59238	38159	473659	222083	695742
8	170809	65832	53094	27908	39555	28096	385294	131093	516387
9	131813	53571	29341	24073	24840	20986	284624	28613	313237
10	195122	78849	56721	66762	48276	38272	484002	85600	569602
11	183099	74799	42830	54193	47627	29899	432447	42012	474459
12	276075	118704	52605	60427	54962	65417	628190	57007	685197
13	189535	92184	44083	40383	45224	43141	454550	51329	505879
14	143300	50188	8867	7874	8759	4943	223931	19202	243133
15	185865	101926	21668	23311	9542	11375	353687	35246	388933
16	294423	166247	83067	48981	60910	50659	704287	65014	769301
17	163007	52298	80485	33207	50426	34999	414422	45914	460336
18	47201	18480	8609	8095	10286	12021	104692	8639	113331
19	142739	41722	41740	21282	45030	33266	325779	52881	378660
20	17301	6764	6108	2773	9228	2068	44242	8113	52355
21	4945	1803	0	0	0	0	6748	619	7367
22	51242	21701	16912	25631	13260	11849	140595	19723	160318
23	55155	29208	15165	7806	11451	16812	135597	17083	152680
24	7526	4418	2667	2471	831	6318	24231	7417	31648
25	59660	53019	22096	18878	11214	16547	181414	20951	202365
26	36823	15957	13506	11477	7963	12620	98346	14151	112497
27	21790	6708	7141	3227	6409	10228	55503	7486	62989
28	14155	3929	1455	11486	9770	4377	45172	3142	48314
29	25514	20315	5538	5526	12569	5955	75417	5766	81183
30	23399	8504	2026	693	531	3110	38263	5463	43726
31	1505	1238	266	938	1557	642	6146	382	6528
32	5956	3218	0	603	0	757	10534	1422	11956
33	1498	214	178	0	0	0	1890	0	1890
34	3027	1491	864	1704	0	0	7086	862	7948
35	5441	2468	3603	992	1258	0	13762	285	14047
36	43078	13250	4768	15011	8568	7254	91929	7293	99222
合 計	3718633	1702486	1041781	780553	883447	727502	8854402	1671418	10525820
%	35.33	16.17	9.90	7.42	8.39	6.91	84.12	15.88	
台北市	2174548	985236	650969	488204	558661	438561	5296179	1273035	6569214
%	33.10	15.00	9.91	7.43	8.50	6.68	80.62	19.38	

表 4.3.14B 台北都會區各大分區旅次產生數－依旅次目的別

大分區 號	家 旅次	單位：旅次／日					非家 旅次	合計
		工作	上學	洽公	購物	娛樂 其他		
1	378221	153648	99551	120955	95903	68171	916449	127612
2	258638	109998	133532	88236	86507	53761	730672	287057
3	302622	119403	82435	51981	64395	49082	669918	159706
4	645854	323198	207951	120643	178634	135811	1612091	528060
5	313138	160285	74895	45962	78260	66319	738859	113593
6	276075	118704	52605	60427	54962	65417	628190	57007
7	59710	25660	21379	28327	14518	11849	161443	20870
8	36401	12496	7563	14259	18998	6445	96162	11874
9	417815	132458	142743	80822	120719	97768	992325	122213
10	683248	371380	135698	99044	90425	83524	1463319	140413
11	85736	44776	21070	17696	21063	21685	212026	25380
12	191040	93422	44349	41321	46781	43783	460696	51711
13	14980	7850	2845	3074	831	7075	36655	8839
14	55155	29208	15165	7806	11451	16812	135597	17083
合計	3718633	1702486	1041781	780553	883447	727502	8854402	1671418
%	35.33	16.17	9.90	7.42	8.39	6.91	84.12	15.88
台北市	2174548	985236	650969	488204	558661	438561	5296179	1273035
%	33.10	15.00	9.91	7.43	8.50	6.68	80.62	19.38



表 4.3.14C 台北都會區住戶持有車輛數與旅次產生比例分析  
單位：%

	住戶持有車輛數					合計
	0車	機車1	小汽車1	≥ 2車	其他	
住戶比例	23.3	30.1	20.9	25.7	—	100
旅次產生比例	16.13	28.68	22.31	22.91	9.97	100

表 4.3.15A 台北都會區各行政區旅次吸引數統計－依旅次目的別

行政區 號 碼	家旅次						單位：旅次／日		合計
	工作	上學	洽公	購物	娛樂	其他	小計	非家 旅次	
1	454520	251739	119889	92449	91772	114759	1125128	230284	1355412
2	135275	38144	52276	64603	65223	22502	378023	56480	434503
3	420173	220773	97532	87986	93749	79520	999733	256346	1256079
4	166789	54460	41303	21836	37048	27455	348891	87145	436036
5	69076	50669	20917	12519	13674	10825	177680	21303	198983
6	144906	31108	54541	34074	22782	25567	312978	70573	383551
7	455563	80568	119839	59672	88476	53138	857256	215834	1073090
8	235970	64571	61320	34825	43121	43009	482816	117706	600522
9	70970	52014	39686	18919	17588	15290	214467	27719	242186
10	150617	95417	44953	59388	61249	28012	439636	91098	530734
11	105118	79852	24433	51276	41482	35357	337518	38387	375905
12	75442	153468	25528	34534	34827	31677	355476	51518	406994
13	132435	63720	18809	19985	21092	24279	280320	38063	318383
14	51585	44425	17899	7580	13799	11713	147001	23673	170674
15	98232	41619	26237	9181	21228	15314	211811	42588	254399
16	165017	109373	52669	56407	44219	46491	474176	60469	534645
17	132227	36380	49220	27490	32636	27495	305448	47822	353270
18	30757	8991	12787	5482	8091	6188	72296	12132	84428
19	115951	35014	35268	14762	31568	22568	255131	53036	308167
20	29413	3860	6511	1898	5736	896	48314	6453	54767
21	8386	2061	321	0	2583	2133	15484	530	16014
22	42347	33021	16556	15870	9380	10646	127820	24181	152001
23	36548	6983	7543	4595	5627	9713	71009	14785	85794
24	7865	8892	0	1593	1359	5751	25460	7809	33269
25	58713	43144	12741	4299	4548	6850	130295	18198	148493
26	46466	11112	9820	7640	5530	9373	89941	18344	108285
27	18474	7827	2780	1351	4792	6988	42212	10331	52543
28	33723	9790	3276	7354	4711	3301	62155	4413	66568
29	18964	14200	2938	3798	2830	3761	46491	6069	52560
30	22659	5616	5042	693	1617	2715	38342	5930	44272
31	1514	698	0	530	0	0	2742	382	3124
32	5269	986	0	0	757	0	7012	1725	8737
33	2071	100	759	872	1234	310	5346	0	5346
34	4304	1276	5958	1704	228	413	13883	812	14695
35	4899	2356	1668	548	1090	0	10561	0	10561
36	32379	9266	4336	12281	6595	4798	69655	5485	75140
合 計	3584617	1673493	995355	777994	842241	708807	8582507	1667623	10250130
SUM%	34.97	16.33	9.71	7.59	8.22	6.92	83.73	16.27	
台北市	2484419	1172783	702217	572081	610991	487111	6029602	1264393	7293995
TSUM%	34.06	16.08	9.63	7.84	8.38	6.68	82.67	17.33	

表 4.3.15B 台北都會區各大分區旅次吸引數統計－依旅次目的別

大分區 號 碼	家旅次		洽公	購物	娛樂	其他	單位：旅次／日		合計
	工作	上學					小計	非家 旅次	
1	255735	175269	69386	110664	102731	63369	777154	129485	906639
2	600469	111676	174380	93746	111258	78705	1170234	286407	1456641
3	306940	116585	101006	53744	60709	58299	697283	145425	842708
4	1009968	510656	269697	245038	250744	216781	2502884	543110	3045994
5	235865	105129	62220	34355	50722	38280	526571	108448	635019
6	75442	153468	25528	34534	34827	31677	355476	51518	406994
7	51550	36653	24182	18122	10698	11059	152264	24993	177257
8	71522	15711	10108	9252	13030	6330	125953	11396	137349
9	329788	97478	104391	61366	83682	68037	744742	128806	873548
10	373547	238561	109546	77467	83794	80368	963283	144928	1108211
11	88089	30928	17800	12131	9977	15849	174774	30343	205117
12	133949	64418	18809	20515	21092	24279	283062	38445	321507
13	15205	9978	759	2465	3350	6061	37818	9534	47352
14	36548	6983	7543	4595	5627	9713	71009	14785	85794
合 計	3584617	1673493	995355	777994	842241	708807	8582507	1667623	10250130
%	34.97	16.33	9.71	7.59	8.22	6.92	83.73	16.27	
台北市	2484419	1172783	702217	572081	610991	487111	6029602	1264393	7293995
%	34.06	16.08	9.63	7.84	8.38	6.68	82.67	17.33	

表4.3.15C 台北都會區各行政區旅次產生吸引分析

行政區 號碼	旅次 產生數	旅次 吸引數	人口數	土地面積 (KM <sup>2</sup> )	單位：旅次／日	
					每人 產生旅次	每平方公里 吸引旅次
1	545685	1355412	201015	7.3	2.7	185672.9
2	430690	434503	251301	7.8	1.7	55705.5
3	1163776	1256079	349982	11.3	3.3	111157.4
4	561412	436036	312623	10.9	1.8	40003.3
5	291040	198983	128716	22.2	2.3	8963.2
6	321987	383551	166801	4.9	1.9	78275.7
7	695742	1073090	262394	12.3	2.7	87243.1
8	516387	600522	249800	10.6	2.1	56653.0
9	313237	242186	213382	31.9	1.5	7592.0
10	569602	530734	297900	63.9	1.9	8305.7
11	474459	375905	278581	57.2	1.7	6571.8
12	685197	406994	256156	31.2	2.7	13044.7
13	505879	318383	264940	120.1	1.9	2651.0
14	243133	170674	244167	5.6	1.0	30477.5
15	388933	254399	362682	19.7	1.1	12913.7
16	769301	534645	555806	23.4	1.4	22848.1
17	460336	353270	394283	16.3	1.2	21673.0
18	113331	84428	109272	7.4	1.0	11409.2
19	378660	308167	328295	19.7	1.2	15643.0
20	52355	54767	43860	34.9	1.2	1569.3
21	7367	16014	13532	39.5	0.5	405.4
22	160318	152001	82218	70.7	1.9	2149.9
23	152680	85794	105984	71.3	1.4	1203.3
24	31648	33269	13904	20.6	2.3	1615.0
25	202365	148493	158616	29.5	1.3	5033.7
26	112497	108285	104399	33.1	1.1	3271.5
27	62989	52543	54940	19.2	1.1	2736.6
28	48314	66568	29716	54.1	1.6	1230.5
29	81183	52560	65688	21.1	1.2	2491.0
30	43726	44272	58646	191.5	0.7	231.2
31	6528	3124	2976	321.1	2.2	9.7
32	11956	8737	8680	144.4	1.4	60.5
33	1890	5346	5850	170.8	0.3	31.3
34	7948	14695	7437	51.3	1.1	286.5
35	14047	10561	14416	66.0	1.0	160.0
36	99222	75140	93934	72.0	1.1	1043.6
合計	10525820	10250130	6092892	1894.8	1.7	5409.6
台北市	6569214	7293995	2968651	271.5	2.2	26865.5

表4.3.15D 台北都會區各大分區旅次產生吸引分析

大分區 號碼	旅次 產生數	旅次 吸引數	人口數	土地面積 (KM <sup>2</sup> )	單位：旅次／日	
					每人 產生旅次	每平方公里 吸引旅次
1	1044061	906639	576481	121.1	1.8	7486.7
2	1017729	1456641	429195	17.2	2.4	84688.4
3	829624	842708	463182	42.5	1.8	19828.4
4	2140151	3045994	802298	26.4	2.7	115378.6
5	852452	635019	441339	33.1	1.9	19184.9
6	685197	406994	256156	31.2	2.7	13044.7
7	182313	177257	104071	188.0	1.8	942.9
8	108036	137349	87108	128.5	1.2	1068.9
9	1114538	873548	980724	134.6	1.1	6490.0
10	1603732	1108211	1321271	78.2	1.2	14171.5
11	237406	205117	228733	245.7	1.0	834.8
12	512407	321507	267916	441.2	1.9	728.7
13	45494	47352	28434	335.8	1.6	141.0
14	152680	85794	105984	71.3	1.4	1203.3
合計	10525820	10250130	6092892	1894.8	1.7	5409.6
台北市	6569214	7293995	2968651	271.5	2.2	26865.5

表 4.3.16A 台北都會區各行政區旅次起迄量

行政區 號碼	單位：旅次／日									
	1	2	3	4	5	6	7	8	9	10
1	154018	54116	155118	48874	16905	25276	64413	40723	13979	42561
2	47797	106483	44071	11595	4750	19063	32757	11850	3805	16413
3	166350	38591	351666	94905	22312	25401	93502	80801	22153	28789
4	48879	11343	97651	99827	25126	10828	32399	40362	17653	11256
5	17187	4600	21690	24450	68852	4676	12089	20341	17882	7123
6	23661	17625	28367	12948	5390	77946	46346	18357	4236	28541
7	66942	36178	104279	31891	14446	52107	232974	72776	34701	52537
8	47464	11676	86452	42873	24035	16460	83546	117445	25955	15699
9	14264	4159	21713	15916	11804	4057	31156	27580	83565	12731
10	42732	16120	31211	9042	7668	27326	48223	15526	10254	209515
11	29475	8041	18842	8323	5011	13378	28058	11118	6214	48330
12	59158	12620	77656	24846	3255	8408	34817	15055	4214	6205
13	50783	10933	24960	9289	1883	3388	16362	8348	4320	7435
14	29400	9322	20027	6169	2075	3382	10819	5131	1705	3200
15	30141	13293	24485	6716	2268	4298	12982	6832	3184	3573
16	45983	38646	30892	12930	2151	9561	19776	6805	4546	16658
17	15967	14601	16511	5181	2853	18189	21557	6673	2408	9649
18	4019	160	3651	1101	392	2983	4392	1299	240	2227
19	15081	7301	8011	4280	955	7902	9858	3657	1423	8528
20	955	577	502	663	117	1677	2441	2428	503	2935
21	603	23	44	0	0	164	277	250	0	262
22	7337	2160	4112	3341	785	2833	5914	2880	943	6011
23	5315	561	5945	5294	12396	896	2518	7957	7818	2487
24	906	243	813	1157	289	667	1479	1339	229	0
25	5029	3383	4465	2791	547	592	3282	2488	361	1402
26	4040	2848	1628	1122	437	739	4469	749	193	2094
27	2556	789	1374	0	387	1058	1112	1024	440	229
28	1227	1421	2282	836	87	2136	1299	2112	800	729
29	1260	428	995	341	208	91	1762	802	149	97
30	1079	147	2289	680	94	331	272	634	0	276
31	300	79	382	0	0	34	29	0	0	0
32	120	243	168	108	136	444	388	310	46	0
33	107	663	0	0	0	0	0	0	0	0
34	0	128	0	579	282	39	283	2448	417	105
35	190	0	0	196	0	0	111	64	48	187
36	1912	466	329	760	39	343	1715	836	523	53
37	5567	3631	15006	8848	7632	4477	8333	11476	5393	5806
合計	947804	433598	1207587	497872	245567	351150	871710	548476	280300	553643
台北市	8.96	4.10	11.42	4.71	2.32	3.32	8.24	5.19	2.65	5.23
台北市	717927	321552	1038716	425490	209554	284926	740280	471934	244611	479700
註：第37區代表台北都會區以外地區	10.31	4.62	14.92	6.11	3.01	4.09	10.64	6.78	3.51	6.89

表 4.3.16A 台北都會區各行政區旅次起迄量 (續)

單位：旅次／日

行政區 號 碼	11	12	13	14	15	16	17	18	19	20
1	30663	59901	48608	30046	27370	46584	23170	4833	24712	1496
2	7247	10029	9714	8880	14075	34213	16450	1115	9802	643
3	18614	72765	27168	24975	34079	30235	21708	2741	10702	526
4	8337	20185	10116	6441	7805	10103	7166	729	4782	481
5	4743	4498	2501	1801	2263	1993	2636	454	2239	207
6	12491	8958	2892	3826	3006	10091	21717	3045	10186	1095
7	32788	34163	15228	11271	11533	18069	19826	4343	6793	1923
8	9100	14274	9343	4769	6588	6935	7981	1329	3721	2161
9	6912	3718	4698	1765	2619	5950	3581	319	1999	518
10	48539	5713	7772	2857	3158	13722	9847	1688	7447	3871
11	195497	5676	2954	3567	2528	4746	5944	1068	1807	799
12	5854	189069	37576	7930	10881	8870	2804	505	2880	358
13	2098	41944	171557	7601	19460	6689	4238	54	1713	256
14	2848	10276	9545	39024	25933	12265	1334	421	2387	389
15	2244	12728	19379	27662	86222	35702	3570	207	3620	1398
16	4182	9082	7381	12212	35085	294194	12323	1004	15961	1349
17	6185	2565	3788	1244	3858	12014	175341	19549	31323	3683
18	1070	151	45	370	545	1018	19757	43457	3947	2019
19	2090	1539	1995	2190	4180	15248	31305	4004	155157	7057
20	1159	300	162	448	1292	1715	3695	3013	7320	16352
21	677	32	43	0	44	80	1828	367	17	448
22	12231	3332	878	744	1311	1465	2015	1081	823	1464
23	620	2075	1074	527	2366	399	1442	0	1142	418
24	529	9267	1495	139	769	863	638	0	13	0
25	315	5126	2202	3415	11201	39503	1832	151	3532	301
26	378	947	2092	1289	1065	10734	2280	392	7450	614
27	287	421	356	121	703	1129	1835	2520	12807	1139
28	1442	299	133	54	276	2052	1114	167	3759	346
29	48	251	218	0	0	1413	95	0	42	285
30	358	681	1082	423	375	4240	44	0	1511	43
31	459	95	867	173	60	71	0	0	162	0
32	0	1194	2130	0	0	154	0	0	50	0
33	0	529	349	12	0	0	149	0	0	0
34	198	875	59	0	0	128	308	0	0	0
35	585	50	0	51	0	113	62	0	234	0
36	271	46	44	0	221	292	544	440	370	88
37	4989	5107	4221	2758	2650	12542	8806	1327	12410	1199
合 計	426048	537861	409665	208585	323521	645534	417385	100323	352820	52936
臺北市	4.03	5.08	3.87	1.97	3.06	6.10	3.95	0.95	3.34	0.50
臺北市	380785	428949	178570	108128	125905	191511	142830	22169	87070	14078
臺北市	5.47	6.16	2.57	1.55	1.81	2.75	2.05	0.32	1.25	0.20

表 4.3.16A 台北都會區各行政區旅次起迄量 (續)

單位：旅次／日

行政區 號 碼	21	22	23	24	25	26	27	28	29	30
1	930	5889	6471	521	3953	2192	2553	1472	1540	1108
2	73	2205	815	243	3693	2741	1539	1728	427	137
3	408	4843	5546	1547	4463	2591	1588	3479	900	818
4	72	3028	5144	985	2631	2786	0	1329	407	738
5	0	767	11519	1057	319	661	617	252	208	87
6	166	2576	583	681	898	1122	785	2133	119	354
7	459	7950	2617	1486	4189	5479	6602	2479	1588	245
8	231	3243	5007	636	2528	901	1308	1475	702	525
9	0	1025	7578	274	1444	257	132	690	149	0
10	586	7341	3168	275	1475	2372	230	1497	64	219
11	417	13018	681	223	771	463	297	938	48	459
12	100	4075	2113	9093	4634	698	1348	333	265	700
13	133	936	897	1865	1991	2788	191	141	0	1154
14	0	359	689	25	3817	420	116	245	0	423
15	256	1271	1007	504	10263	1555	688	281	0	428
16	622	893	366	914	37786	10570	2485	2399	1455	4182
17	2551	2740	1873	298	1755	2057	2275	1655	89	191
18	367	941	220	0	153	401	935	165	0	0
19	31	801	1225	221	3234	8469	11800	3840	45	1412
20	622	774	460	0	252	1092	1504	496	277	39
21	3077	1093	0	0	0	0	654	0	0	0
22	979	84643	400	0	201	398	321	451	0	0
23	0	1423	52571	197	54	53	52	0	0	84
24	0	0	503	9514	0	71	391	391	0	0
25	0	306	54	0	72679	4856	404	278	776	3254
26	0	551	0	74	3278	52116	576	413	1993	1415
27	654	188	56	0	1258	447	17658	2056	227	145
28	0	512	0	218	436	498	2085	24619	358	127
29	0	0	0	0	1101	1667	218	345	42224	1715
30	0	0	63	0	2503	1415	159	138	1739	23115
31	0	0	0	174	275	151	0	0	0	0
32	0	0	0	134	0	0	0	0	0	75
33	0	0	0	138	60	0	0	135	0	0
34	3	408	0	0	0	0	0	0	0	0
35	189	2066	0	0	0	0	0	0	0	0
36	0	64	0	0	0	118	74	2197	1530	0
37	95	2532	6104	544	1984	1642	1504	1501	9825	576
合 計	13021	158461	117730	31841	174078	113047	61089	59551	66955	43725
台北市	0.12	1.50	1.11	0.30	1.65	1.07	0.58	0.56	0.63	0.41
TSUME	0.05	0.80	0.74	0.24	0.45	0.32	0.24	0.26	0.09	0.08



表 4.3.16A 台北都會區各行政區旅次起迄量 (續)

單位：旅次／日

行政區 號碼	31	32	33	34	35	36	37	合 計	%	台北市 小 計	
1	682	120	0	0	453	3528	9002	953780	9.02	706547	10.24
2	217	243	663	126	0	692	4746	431040	4.07	315860	4.58
3	0	112	0	567	0	471	17120	1212436	11.46	1015849	14.72
4	0	108	0	0	190	1234	9261	499382	4.72	423846	6.14
5	0	136	0	53	0	0	6080	243981	2.31	208131	3.02
6	35	0	0	0	0	384	4197	354757	3.35	284866	4.13
7	60	69	0	0	111	1196	7507	896805	8.48	765782	11.10
8	0	272	0	2498	64	757	10601	568554	5.37	494979	7.17
9	0	48	0	662	48	443	3738	275512	2.60	237575	3.44
10	0	0	759	90	187	173	5496	546163	5.16	471869	6.84
11	271	0	0	48	245	219	4519	423993	4.01	377963	5.48
12	369	1449	464	768	48	142	14770	554330	5.24	441157	6.39
13	635	3041	242	57	246	54	6999	414681	3.92	181743	2.63
14	175	0	12	0	0	0	3175	205108	1.94	104354	1.51
15	63	12	0	0	0	274	2892	319998	3.03	122744	1.78
16	132	76	0	151	181	239	15564	658736	6.23	201212	2.92
17	0	0	161	0	66	472	6630	395952	3.74	122339	1.77
18	0	0	0	0	0	440	971	97436	0.92	21685	0.31
19	51	41	0	0	216	303	10547	334007	3.16	70625	1.02
20	0	0	0	0	0	88	709	54567	0.52	14257	0.21
21	0	0	0	3	87	0	287	10360	0.10	2332	0.03
22	0	0	0	456	1626	59	2163	153357	1.45	51879	0.75
23	0	0	0	0	0	0	5267	120951	1.14	53882	0.78
24	0	261	0	0	0	0	1110	33076	0.31	16918	0.25
25	39	0	0	102	0	183	1931	176780	1.67	29781	0.43
26	107	0	0	0	0	122	1756	107961	1.02	19644	0.28
27	37	0	0	0	0	74	1356	54443	0.51	9677	0.14
28	0	0	143	0	0	2232	1816	55615	0.53	14670	0.21
29	0	0	0	0	0	1593	9440	66788	0.63	6432	0.09
30	0	82	0	0	0	0	500	44273	0.42	6841	0.10
31	1734	0	0	0	0	0	0	5045	0.05	1378	0.02
32	0	4416	0	0	0	0	50	10166	0.10	3157	0.05
33	0	0	1236	0	0	0	89	3467	0.03	1299	0.02
34	0	0	0	4767	356	20	246	11649	0.11	5354	0.08
35	0	0	0	395	7586	0	345	12472	0.12	1431	0.02
36	0	0	0	18	52	64952	8854	87151	0.82	7293	0.11
37	0	41	89	233	374	7043	16839	183104	1.73	86265	1.25
合 計	4607	10527	3769	10994	12136	87387	196573	10577876		6901616	
%	0.04	0.10	0.04	0.10	0.11	0.83	1.86				
台北市	1634	2557	1886	4812	1346	9239	97037	6960733			
%	0.02	0.04	0.03	0.07	0.02	0.13	1.39				

表 4.3.16B 台北都會區各大分區旅次起迄量

大分區 號	單位：旅次／日									
	1	2	3	4	5	6	7	8	9	10
1	501881	116985	43112	146421	30044	11389	20929	8108	28720	32824
2	126357	409373	130070	277052	64675	43121	10637	8255	74877	62883
3	44442	135219	254545	185728	94628	17992	7540	5075	21570	32598
4	144287	260412	173311	1118210	199341	142695	14083	10755	125604	262566
5	31459	59992	96238	201350	218255	24683	4038	2341	19857	33356
6	12059	43225	19269	149434	28101	189069	4891	791	7679	32315
7	19317	9180	6800	13927	5183	4257	102303	3086	4923	4013
8	7204	7994	6093	7634	1703	631	2469	45960	27843	6649
9	30589	69109	18523	92728	15948	4722	5086	27512	601339	49533
10	34422	64692	31052	255066	35647	37212	3263	7518	50731	746963
11	3251	7664	2527	14714	2882	1879	551	1838	14482	26421
12	9992	19813	12668	87437	11172	42039	1239	530	6412	36320
13	529	2978	1924	3263	1690	10990	0	526	1241	1997
14	3107	3414	15775	11821	17690	2075	1423	418	2636	3346
15	10795	12810	16869	24204	16480	5107	3139	2795	31090	19934
合計	979691	1222860	828776	2588989	743439	537861	181591	125508	1019004	1351718
台北市	9.26	11.56	7.83	24.48	7.03	5.08	1.72	1.19	9.63	12.78
註：第15分區代表台北都會區以外地區	860485	1025206	716545	2078195	635044	428949	62118	35325	278307	456542
	12.36	14.73	10.29	29.86	9.12	6.16	0.89	0.51	4.00	6.56

表 4.3.16B 台北都會區各大分區旅次起迄量

大分區 號 碼	單位：旅次／日									
	11	12	13	14	15	合 計	%	小 計	%	
1	3625	10997	1257	3849	10015	970156	9.17	849832	12.31	
2	8907	18215	2236	3200	11704	1251562	11.83	1050648	15.22	
3	2534	14041	1230	12585	14339	844066	7.98	732554	10.61	
4	12454	86389	3449	12832	30868	2597256	24.55	2038256	29.53	
5	4887	12617	2286	16663	15341	743363	7.03	631977	9.16	
6	1663	37945	11006	2113	14770	554330	5.24	441157	6.39	
7	398	937	0	400	2754	177478	1.68	58664	0.85	
8	2391	338	361	460	2812	120542	1.14	31259	0.45	
9	15131	6316	721	3374	28358	968989	9.16	231619	3.36	
10	27919	38916	1543	2116	23562	1360622	12.86	458091	6.64	
11	127399	3499	156	63	11696	219022	2.07	32917	0.48	
12	4093	174793	5322	897	6999	419726	3.97	183121	2.65	
13	146	3974	15699	503	1249	46709	0.44	21374	0.31	
14	137	1074	197	52571	5267	120951	1.14	53882	0.78	
15	12043	4221	674	6104	16839	183104	1.73	86265	1.25	
合 計	223727	414272	46137	117730	196573	10577876		6901616		
%	2.12	3.92	0.44	1.11	1.86					
台北市	34070	180204	21464	51242	97037	6960733				
%	0.49	2.59	0.31	0.74	1.39					

表 4.3.17A 台北都會區旅次出發時間比例統計表

出發時間	旅 次 數	比 率 (%)
0:01- 1:00	22282	0.21
1:01- 2:00	15963	0.15
2:01- 3:00	20047	0.19
3:01- 4:00	19656	0.19
4:01- 5:00	64241	0.61
5:01- 6:00	210077	1.99
6:01- 7:00	1045351	9.88
7:01- 8:00	1426958	13.49
8:01- 9:00	782467	7.40
9:01-10:00	527979	4.99
10:01-11:00	457263	4.32
11:01-12:00	481879	4.56
12:01-13:00	290288	2.74
13:01-14:00	366700	3.47
14:01-15:00	349558	3.30
15:01-16:00	517493	4.89
16:01-17:00	1327426	12.55
17:01-18:00	1254200	11.86
18:01-19:00	418093	3.95
19:01-20:00	264529	2.50
20:01-21:00	248859	2.35
21:01-22:00	271385	2.57
22:01-23:00	138923	1.31
23:01-24:00	56259	0.53
合 計	10577876	100.00

表 4.3.17B 台北都會區旅次到達時間比例統計表

到達時間	旅 次 數	比 率 (%)
0:01- 1:00	31475	0.30
1:01- 2:00	11660	0.11
2:01- 3:00	13473	0.13
3:01- 4:00	21897	0.21
4:01- 5:00	32452	0.31
5:01- 6:00	86365	0.82
6:01- 7:00	297675	2.81
7:01- 8:00	1463818	13.84
8:01- 9:00	1219053	11.52
9:01-10:00	608123	5.75
10:01-11:00	540134	5.11
11:01-12:00	471081	4.45
12:01-13:00	380464	3.60
13:01-14:00	318431	3.01
14:01-15:00	373160	3.53
15:01-16:00	338562	3.20
16:01-17:00	696873	6.59
17:01-18:00	1352585	12.79
18:01-19:00	992292	9.38
19:01-20:00	453313	4.29
20:01-21:00	251913	2.38
21:01-22:00	261288	2.47
22:01-23:00	238370	2.25
23:01-24:00	123419	1.17
合 計	10577876	100.00

表 4.3.18A 台北都會區各行政區尖峰時間進入及離開旅次數  
— AM 6:00 8:00 PM 16:00 18:00

行政區 號 碼	上午尖峰			下午尖峰			全 日		
	進 入 旅次數	離 開 旅次數	小 計	進 入 旅次數	離 開 旅次數	小 計	進 入 旅次數	離 開 旅次數	小 計
1	208415	101185	309600	164671	330970	495641	947804	953780	1901584
2	43956	94312	138268	81584	74649	156233	433598	431040	864638
3	185835	255681	441516	234371	315039	549410	1207587	1212436	2420023
4	59353	130563	189916	98692	108026	206718	497872	499382	997254
5	43519	70768	114287	49503	58219	107722	245567	243981	489548
6	37500	64321	101821	54384	83266	137650	351150	354757	705907
7	121188	102193	223381	114722	256711	371433	871710	896805	1768515
8	74878	106526	181404	94217	133327	227544	548476	568554	1117030
9	45927	75024	120951	54592	56426	111018	280300	275512	555812
10	75927	114704	190631	111821	121684	233505	553643	546163	1099806
11	76762	117467	194229	77911	93310	171221	426048	423993	850041
12	99394	190210	289604	123550	111960	235510	537861	554330	1092191
13	74105	132841	206946	89565	99137	188702	409665	414681	824346
14	30690	76210	106900	54206	38685	92891	208585	205108	413693
15	60952	119259	180211	84257	72921	157178	323521	319998	643519
16	108688	207962	316650	145010	135401	280411	645534	658736	1304270
17	58481	93500	151981	78537	75515	154052	417385	395952	813337
18	14455	29353	43808	23548	18325	41873	100323	97436	197759
19	56519	90808	147327	69770	72357	142127	352820	334007	686827
20	11605	11598	23203	9682	16788	26470	52936	54567	107503
21	3824	2506	6330	1829	3666	5495	13021	10360	23381
22	26240	35627	61867	30836	34195	65031	158461	153357	311818
23	18357	43811	62168	29698	24132	53830	117730	120951	238681
24	8038	10699	18737	8156	6888	15044	31841	33076	64917
25	45691	55030	100721	41900	44310	86210	174078	176780	350858
26	21369	25101	46470	23392	28126	51518	113047	107961	221008
27	12503	14816	27319	11050	11101	22151	61089	54443	115532
28	19265	12249	31514	8626	17602	26228	59551	55615	115166
29	15877	25521	41398	20497	16493	36990	66955	66788	133743
30	12099	15552	27651	11613	13498	25111	43725	44273	87998
31	1097	1410	2507	1001	1105	2106	4607	5045	9652
32	1912	3586	5498	3630	2890	6520	10527	10166	20693
33	874	885	1759	89	786	875	3769	3467	7236
34	3126	2138	5264	1658	5196	6854	10994	11649	22643
35	3217	3850	7067	3394	3712	7106	12136	12472	24608
36	18389	28110	46499	26009	23991	50000	87387	87151	174538
37	61466	6933	68399	11487	71219	82706	196573	183104	379677
合 計	1761493	2472309	4233802	2049458	2581626	4631084	10577876	10577876	21155752
%	16.65	23.37	40.03	19.37	24.41	43.78			
台北市	1072654	1422954	2495608	1260018	1743587	3003605	6901616	6960733	13862349
%	15.54	20.62	36.16	18.26	25.26	43.52			

表 4.3.18B 台北都會區各行政區尖峰時間進入及離開旅次數  
— AM 7:00 9:00 PM 17:00 19:00

行政區 號 碼	上午尖峰			下午尖峰			全 日		
	進 入 旅次數	離 開 旅次數	小 計	進 入 旅次數	離 開 旅次數	小 計	進 入 旅次數	離 開 旅次數	小 計
1	334216	111666	445882	176785	213588	390373	947804	953780	1901584
2	73597	87804	161401	93833	57828	151661	433598	431040	864638
3	311784	259610	571394	253022	216332	469354	1207587	1212436	2420023
4	90992	119184	210176	112690	69754	182444	497872	499382	997254
5	55201	51005	106206	62245	34205	96450	245567	243981	489548
6	79363	65437	144800	56491	59959	116450	351150	354757	705907
7	259584	126251	385835	131775	202116	333891	871710	896805	1768515
8	142037	118766	260803	120097	108880	228977	548476	568554	1117030
9	66031	67912	133943	76336	34335	110671	280300	275512	555812
10	121606	110188	231794	124107	78686	202793	553643	546163	1099806
11	100170	106142	206312	94870	52957	147827	426048	423993	850041
12	113660	153336	266996	145651	59153	204804	537861	554330	1092191
13	98039	99513	197552	103875	58108	161983	409665	414681	824346
14	42729	56206	98935	73878	21646	95524	208585	205108	413693
15	82811	86555	169366	96814	37840	134654	323521	319998	643519
16	138225	137071	275296	172270	80535	252805	645534	658736	1304270
17	88597	100914	189511	95412	50201	145613	417385	395952	813337
18	23626	25142	48768	23065	12858	35923	100323	97436	197759
19	80346	79595	159941	86818	47213	134031	352820	334007	686827
20	16081	9761	25842	11153	11638	22791	52936	54567	107503
21	5911	1300	7211	2260	2463	4723	13021	10360	23381
22	40397	31702	72099	31409	19673	51082	158461	153357	311818
23	26566	34386	60952	30607	10240	40847	117730	120951	238681
24	9031	5699	14730	9078	3899	12977	31841	33076	64917
25	54224	44667	98891	36377	21278	57655	174078	176780	350858
26	28711	21696	50407	21114	19156	40270	113047	107961	221008
27	14004	12669	26673	16160	7441	23601	61089	54443	115532
28	25091	11513	36604	9937	7953	17890	59551	55615	115166
29	19726	20983	40709	19528	7330	26858	66955	66788	133743
30	12446	10433	22879	10728	7199	17927	43725	44273	87998
31	1191	1086	2277	879	416	1295	4607	5045	9652
32	2909	2760	5669	4495	1290	5785	10527	10166	20693
33	1380	1140	2520	514	704	1218	3769	3467	7236
34	5441	1335	6776	1444	1068	2512	10994	11649	22643
35	3654	3164	6818	3043	913	3956	12136	12472	24608
36	23588	26734	50322	24065	14345	38410	87387	87151	174538
37	89906	6100	96006	12052	39093	51145	196573	183104	379677
合 計	2682871	2209425	4892296	2344877	1672293	4017170	10577876	10577876	21155752
%	25.36	20.89	46.25	22.17	15.81	37.98			
台北市	1748241	1377301	3125542	1447902	1187793	2635695	6901616	6960733	13862349
%	25.33	19.96	45.29	20.98	17.21	38.19			

表 4.3.18C 台北都會區旅次尖峰時間分佈

	尖峰時間	(1000) 旅次數	占全日 旅次比率(%)	出發或到達 重點行政區
上午出發旅次	6:00-8:00	2472	23.37	大安、板橋、文山
到達旅次	7:00-9:00	2683	25.36	中正、大安、中山
下午出發旅次	16:00-18:00	2582	24.41	中正、大安、中山
到達旅次	17:00-19:00	2345	22.17	大安、中正、板橋



表 4.3.19 台北都會區旅次產生平均總旅行時間統計表

總旅行時間	旅 次 數	比 率 (%)
UNDER- 10	1495650	14.14
10:01- 20	2137820	20.21
20:01- 30	2372833	22.43
30:01- 40	1272084	12.03
40:01- 50	946254	8.95
50:01- 60	1010300	9.55
60:01- 70	379404	3.59
70:01- 80	272967	2.58
80:01- 90	323812	3.06
90:01-100	78951	0.75
100:01-110	59529	0.56
110:01-120	102518	0.97
120分鐘以上	125754	1.19
合 計	10577876	100.00

表 4.3.20 台北都會區目的別旅行時間統計表

旅 次 目 的	旅 次 數	單位：旅次 分鐘／旅次	
		平均乘車時間	平均旅行時間
家旅次－工作	3720372	35.95	40.65
上學	1703439	33.42	45.50
洽公	1041781	34.32	38.08
購物	780830	21.76	25.92
娛樂	885034	34.49	39.21
其他	729257	28.95	33.25
非家旅次	1717163	29.67	32.35
合計	10577876		
平均		32.71	38.11

表 4.3.21 台北都會區運具別旅行時間統計表

運輸工具	旅 次 數	單位：旅次 分鐘／旅次			總旅行時間
		乘車時間	等車時間	步行時間	
腳踏車	209986	17.28	0.22	0.19	17.70
機車	3408324	25.97	0.06	0.11	26.14
自用大客車	1894063	38.63	0.13	0.50	39.25
計程車	1166830	29.87	1.51	0.69	32.07
小貨車	179921	34.79	1.02	0.86	36.67
定期大客車	2797985	36.32	8.66	7.02	52.00
非定期大客車	660839	47.47	5.72	4.40	57.60
鐵路	40251	65.57	6.36	11.35	83.28
其他	219677	18.22	1.35	3.68	23.24
平 均	10577876	32.71	2.93	2.47	38.12

表 4.3.22 台北都會區轉車旅次統計表

轉車次數	旅次一端為		比 率 (%)
	台 北 市	台北都會區	
0	7704376	10108471	76.22
1	391240	443195	88.28
2	21304	25093	84.90
3	1005	1117	89.97
4	0	0	0.00
合計 (A)	8117925	10577876	
有轉車旅次數 (B)	413549	469405	88.10
轉車比率 (B/A)	5.09	4.44	

表 4.3.23 台北都會區運具別轉車旅次統計表

第一段 運輸工具	第二段運輸工具		3	4	5	6	7	8	9	單位：旅次		
	1	2								有轉車旅 次合計	無轉車旅 次合計	合計
1	0	0	0	0	0	286	72	1027	0	1385	208601	209986
2	11	196	350	64	0	2406	425	1331	373	5156	3403168	3408324
3	0	210	231	89	0	2979	880	322	52	4763	1889300	1894063
4	0	0	376	451	0	11505	449	380	0	13161	1153669	1166830
5	0	0	0	626	0	1052	254	0	0	1932	177989	179921
6	536	1229	1318	4855	827	281943	4175	19276	930	315089	2482896	2797985
7	68	910	768	1106	464	16575	52872	1420	1121	75304	585535	660839
8	494	118	191	2075	43	9894	438	1488	41	14782	25469	40251
9	0	1080	2193	428	0	1134	170	164	1247	6416	213261	219677
合計	1109	3743	5427	9694	1334	327774	59735	25408	3764	437988	10139888	10577876

表 4.3.24 台北都會區尖峰別轉車旅次統計表

尖峰時間別	轉車旅次數	總旅次	比率(%)
6:00~ 8:00	166002	2591305	6.41
16:00~18:00	163662	2852723	5.74
非尖峰時間	139741	5133848	2.72
合計	469405	10577876	4.44

表 4.3.25 台北都會區轉車旅次旅行時間統計表

轉車次數	旅次數	乘車時間	等車時間	單位：分鐘／旅次	
				步行時間	總旅行時間
0	10108471	30.87	2.31	2.15	35.32
1	443195	71.20	16.19	9.28	96.66
2	25093	95.15	21.02	10.59	126.76
3	1117	66.03	7.39	4.15	77.57
4	0	0.00	0.00	0.00	0.00
平均	10577876	32.71	2.93	2.47	38.12
有轉車平均	469405	72.47	16.43	9.34	98.23

表 4.3.26 台北都會區轉車點轉車旅次統計表

轉車點 所在行政區	轉車 旅次數	比率 %
1	142817	29.49
2	40864	8.44
3	86499	17.86
4	10761	2.22
5	10301	2.13
6	11498	2.37
7	23789	4.91
8	13818	2.85
9	5624	1.16
10	23421	4.84
11	4285	0.88
12	14900	3.08
13	5859	1.21
14	3102	0.64
15	4429	0.91
16	28704	5.93
17	2568	0.53
18	1220	0.25
19	2774	0.57
20	148	0.03
21	0	0.00
22	1985	0.41
23	581	0.12
24	0	0.00
25	0	0.00
26	1935	0.40
27	347	0.07
28	327	0.07
29	1574	0.32
30	252	0.05
31	205	0.04
32	0	0.00
33	56	0.01
34	0	0.00
35	0	0.00
36	39698	8.20
合計	484341	100.00

註：部份旅次有二次以上轉車，故總次數略高

表4.4.1 台北都會區人口、住戶數歷年比較

時 間	項 目	台北市 交通區1-119	台北 1-164	都 會 區 1-172	備 註
1991年3月	人口數	2,968,651	5,835,265	6,092,892	調查資料
	住戶數	802,835	1,537,918	1,599,696	調查資料
	人/戶	3.70	3.79	3.81	調查資料
	工作人口/戶	1.60	—	1.59	調查資料
	抽樣戶數	11,539	22,208	23,119	調查資料
	抽樣率 (%)	1.43	1.43	1.44	以戶籍資料為準
1981年初	人口數	2,220,436	4,187,069	—	戶籍資料
	住戶數	562,137	1,030,140	—	戶籍資料
	人/戶	3.95	4.06	—	戶籍資料
	工作人口/戶	2.62	2.20	—	1976年工商普查資料
	抽樣戶數	—	3,000	—	
	抽樣率 (%)	—	0.29	—	
1975年底	人口數	2,043,318	—	3,409,661	戶籍資料
	住戶數	462,539	—	766,634	調查資料
	人/戶	5.55	—	6.09	調查資料
	工作人口/戶	1.80	—	1.82	調查資料
	抽樣戶數	(13,876)	—	(22,999)	(估計數)
	抽樣率 (%)	3.00	—	3.0	預定抽樣率

表4.4.2 台北都會區家庭所得與車輛持有歷年比較

年 期 項	目	台北市			備 註
		1-119	1-164	1-172	
1991年	自用小客車持有與使用數	441,007	757,579	783,994	調查資料
	機車持有與使用數	651,377	1,391,555	1,470,240	調查資料
	自用小客車持有率(輛/千人)	148	129	129	調查資料
	機車持有率(輛/千人)	219	238	241	調查資料
	平均家庭所得(NT\$/年/戶)	696,220	—	628,320	①調查資料 ②每年所得以14個月薪資估計
1981年	自用小客車登記數	105,460	149,080	—	車籍登記
	機車登記數	350,770	661,500	—	車籍登記
	自用小客車持有率(輛/千人)	48	36	—	車籍登記
	機車持有率(輛/千人)	158	158	—	車籍登記
	平均家庭所得(NT\$/年/戶)	—	282,000	—	調查資料
1975年	自用小客車持有數*	58,625	70,195	80,191	調查資料
	機車持有數	188,487	288,668	528,464	調查資料
	自用小客車持有率*(輛/千人)	28.7	22.3	14.5	調查資料
	機車持有率(輛/千人)	92.2	91.6	89.7	調查資料
	平均家庭所得(NT\$/年/戶)	124,280	(112,580)	100,880	調查資料

註 1. \*含計程車

2. 家庭所得為當年幣值

3. 括弧內數字為概估

表4.4.3 台北都會區住戶家庭所得與車輛持有率成長分析

單位：%

	1981-1991	1975-1981	備 註
自用小客車持有率年成長率	13.6	8.3	
機車持有率年成長率	4.2	9.5	
平均每戶家庭所得年成長率	8.3	18.7	(當年幣值)
通貨膨脹率	3.1	10.4	

表 4.4.4 台北都會區住戶停車方式歷年調查結果比較

停車方式	1975					
	1991			1975		
	台北市		台北都會區	台北市		台北都會區
	車數	比率(%)	車數	比率(%)	比率(%)	比率(%)
自用停車場	103,067	20.36	246,594	24.75	290	32.8
路邊收費停車場	30,597	6.04	43,637	4.38	538	60.9
路邊不收費停車場	330,791	65.35	642,461	64.49		
公用收費停車場	22,197	4.39	29,830	2.99	56	6.3
公用不收費停車場	19,523	3.86	33,711	3.38		
合計	506,175	100	996,233	100	884	100.0

表4.4.5 台北都會區住戶旅次產生歷年調查結果比較－旅次目的別

單位：千旅次／日

時 間	旅次目的	台北市	台 北 都 會 區		備 註
		1-119	1-164	1-172	
1991年	家－工作旅次	2,175	3,609	3,720 (35.2%)	調查資料
	家－上學旅次	985	1,652	1,703 (16.1%)	調查資料
	其他旅次	3,409	4,998	5,154 (48.7%)	調查資料
	總旅次	6,569	10,259	10,577 (100 %)	調查資料
	界外旅次	—	—	865	調查資料
	旅次產生率(旅次/日/人)	—	—	1.74	不含界外旅次
	平均旅次長度(分鐘/旅次)	—	—	38.12	
1981年	家－工作旅次	—	2,042(36.1%)	—	調查資料
	家－上學旅次	—	980(17.3%)	—	調查資料
	其他旅次	—	2,629(46.5%)	—	調查資料
	總旅次	—	5,651(100%)	—	調查資料
	界外旅次	—	381	—	調查資料
	旅次產生率(旅次/日/人)	—	1.43	—	調查資料
	平均旅次長度(分鐘/旅次)	—	—	—	
1975年	家－工作旅次	1,596	2,141(47.1%)	2,977*	調查資料
	家－上學旅次	852	1,198(26.4%)	1,813	調查資料
	其他旅次	1,011	1,205(26.5%)	1,650	調查資料
	總旅次	3,459	4,544(100%)	6,440	—
	界外旅次	—	—	—	—
	旅次產生率(旅次/日/人)	1.69	1.44	1.09	調查資料
	平均旅次長度(分鐘/旅次)	31.82	31.39	32.29	調查資料

註： \*台北都會區：含桃園、新竹、基隆、宜蘭



表 4.4.6 台北都會區住戶旅次產生歷年調查結果比較－使用運輸工具比率  
單位：％

運輸工具	1991	1981	1975
自用小客車	17.9	44.6	2.80
機踏車	34.2		18.56
計程車	11.0	10.1	3.32
大眾運輸	26.9	41.6	53.14
其 他	10.0	3.7	22.18
合 計	100.00	100.00	100.00

表 4.4.7 台北都會區運具別旅次長度歷年調查結果比較

單位：分／旅次

運輸工具	1991	1975
自用小客車	39.2	26.9
機 車	26.1	25.3
計程車	32.1	20.8
公路客運	51.8	32.4
公共汽車		26.6
鐵 路	82.5	48.4
腳踏車	17.6	22.0
平 均	38.0	31.4



圖 4.3.1 台北都會區住戶交通旅次訪問調查資料處理流程

圖 4.3.2A 台北都會區各行政區住戶端及  
工作端就業人口分佈



圖 4.3.2B 台北都會區各大分區住戶端  
及工作端就業人口分佈

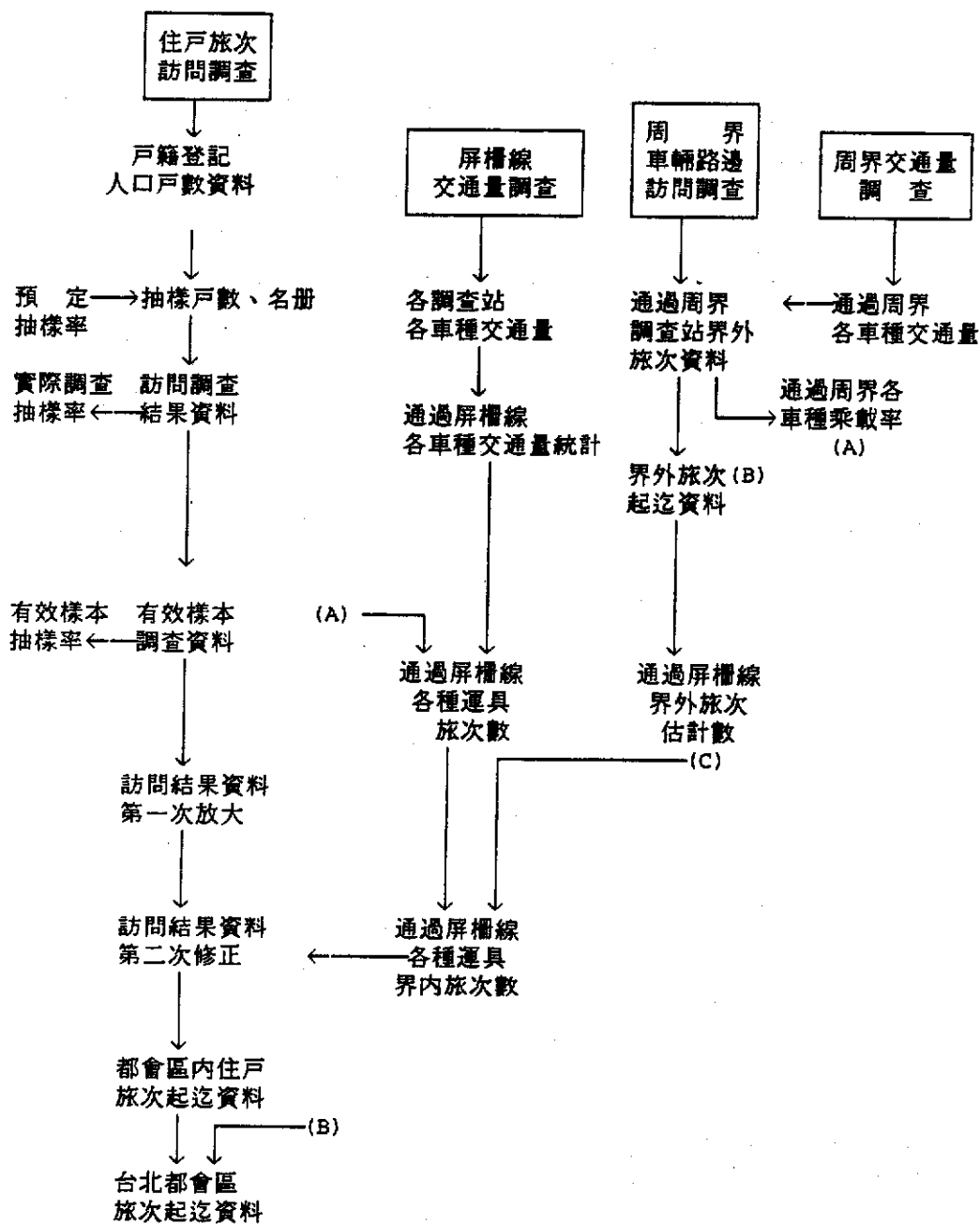

圖 4.3.3A 台北都會區各行政區居住密度及及業密度

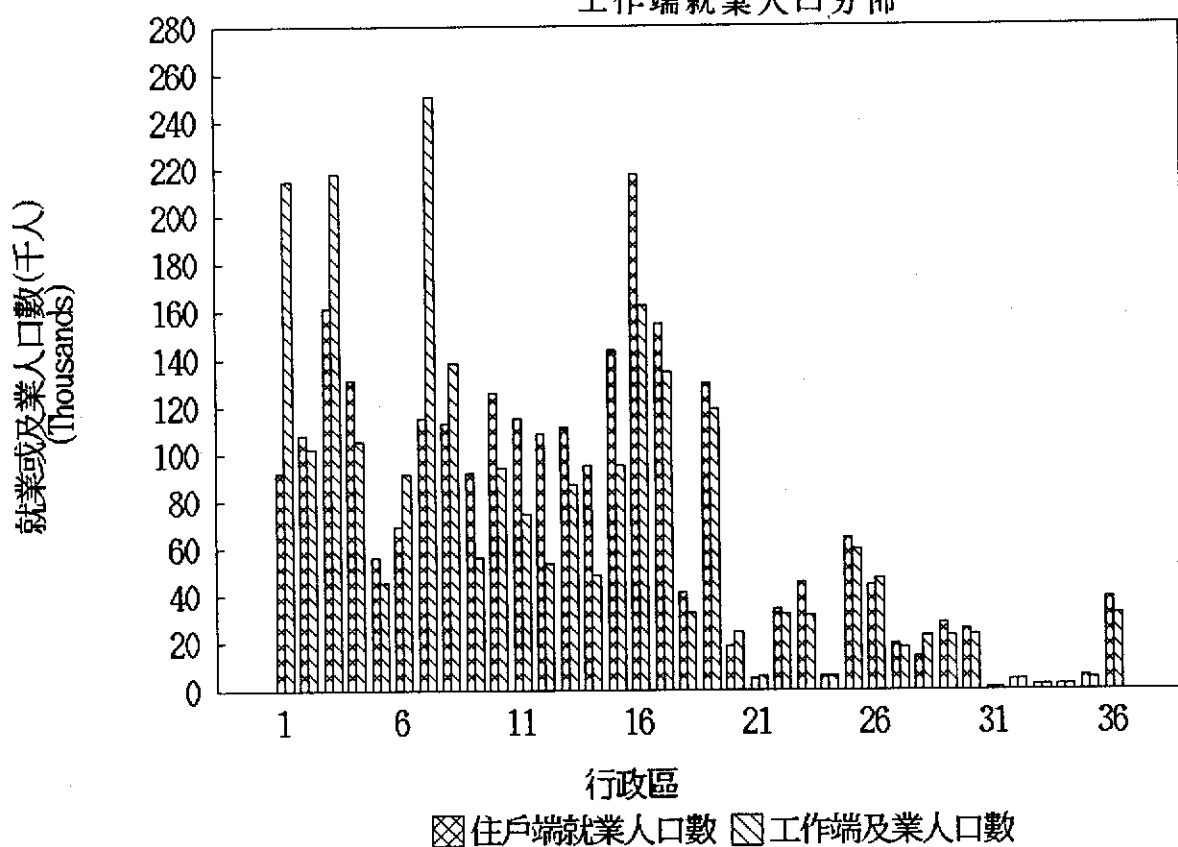

圖 4.3.3B 台北都會區各大分區居住密度及及業密度

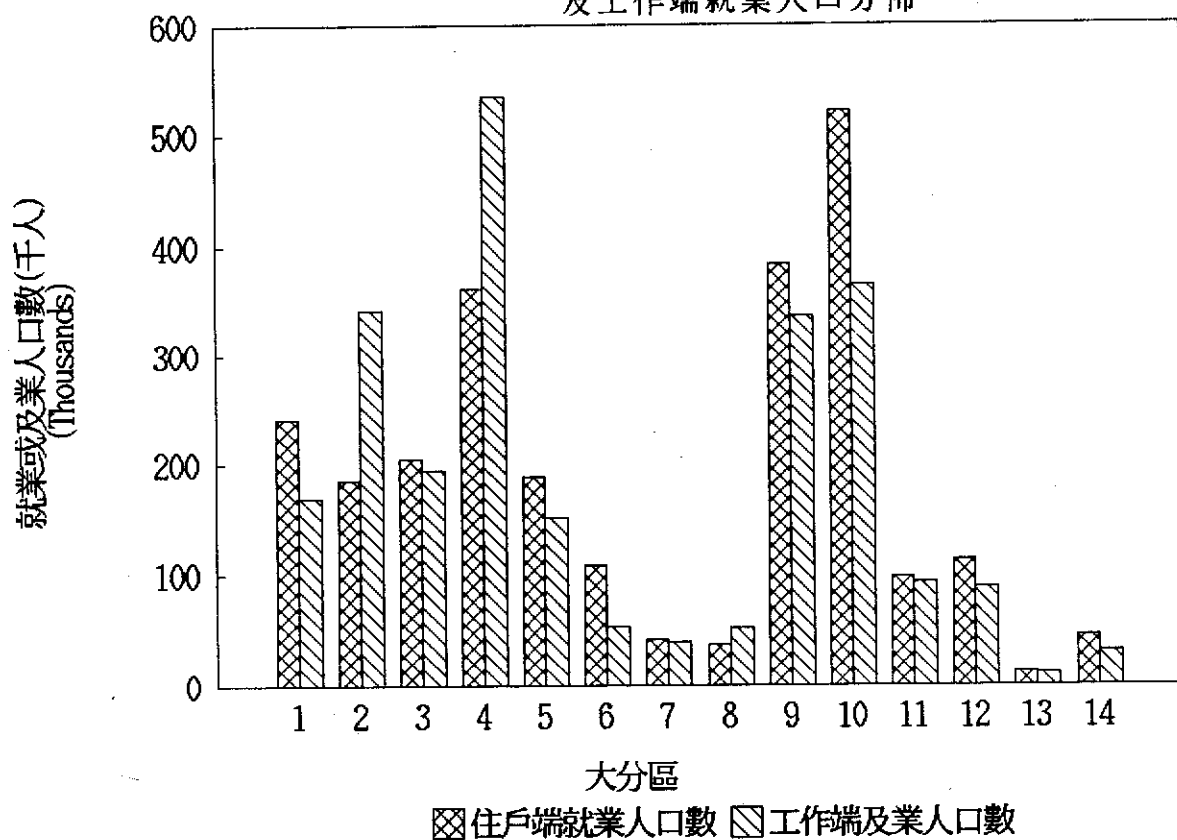

圖 4.3.4 台北都會區住戶家庭所得與車輛持有關係

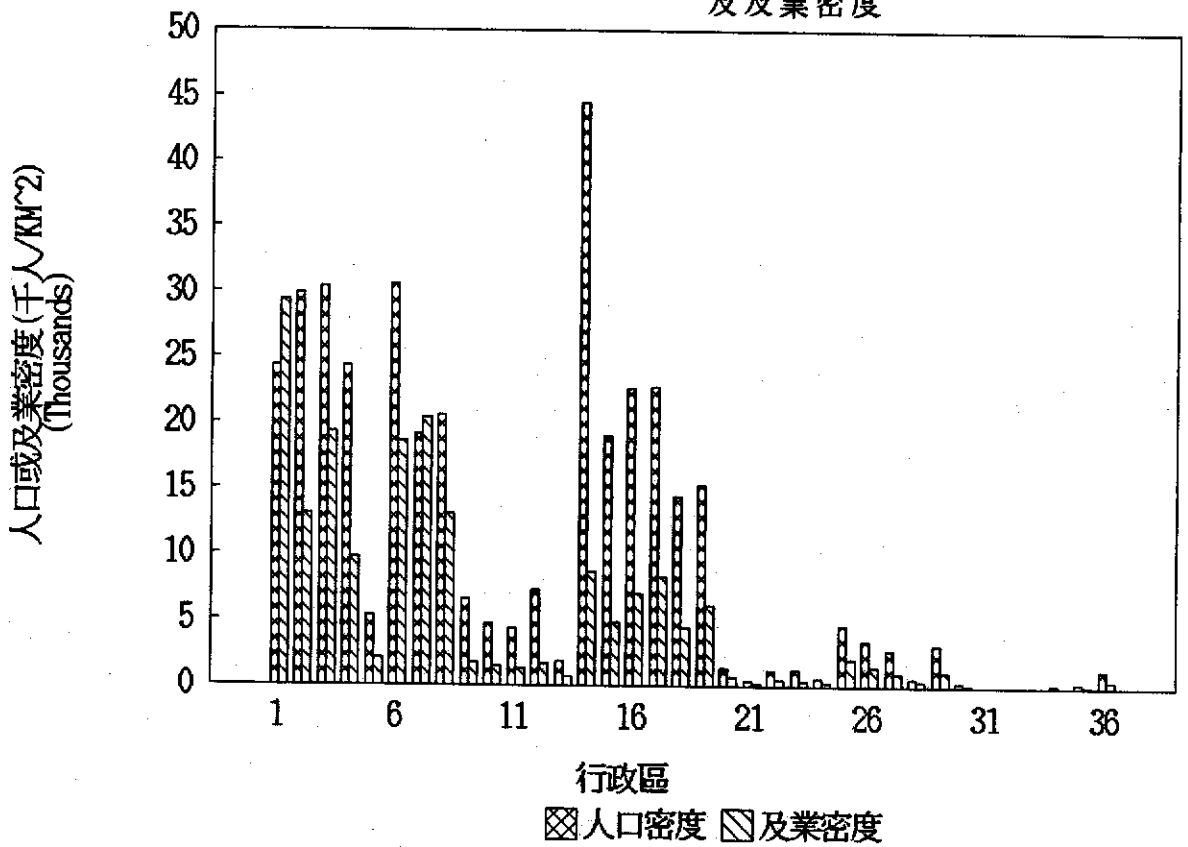

圖 4.3.5A 台北都會區各行政區住戶家庭所得分佈

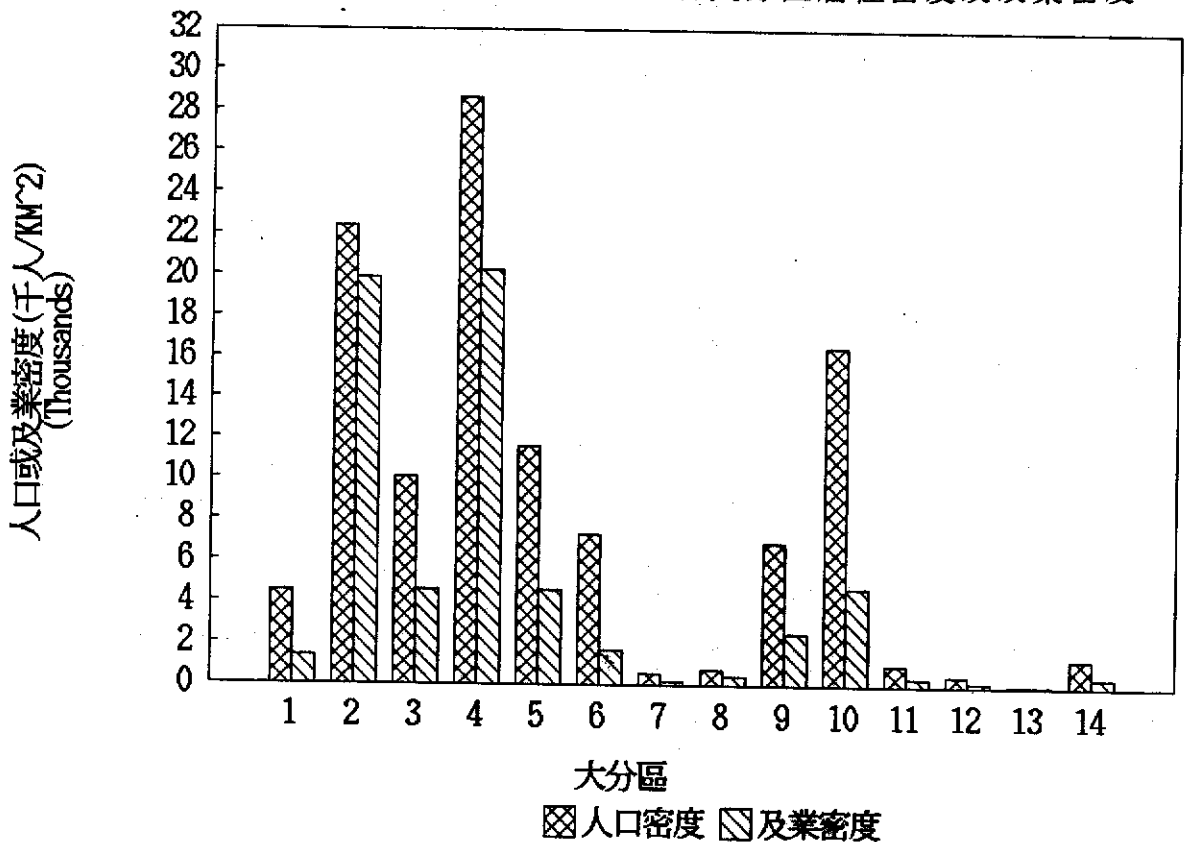

圖 4.3.5B 台北都會區各大分區住戶家庭所得分佈

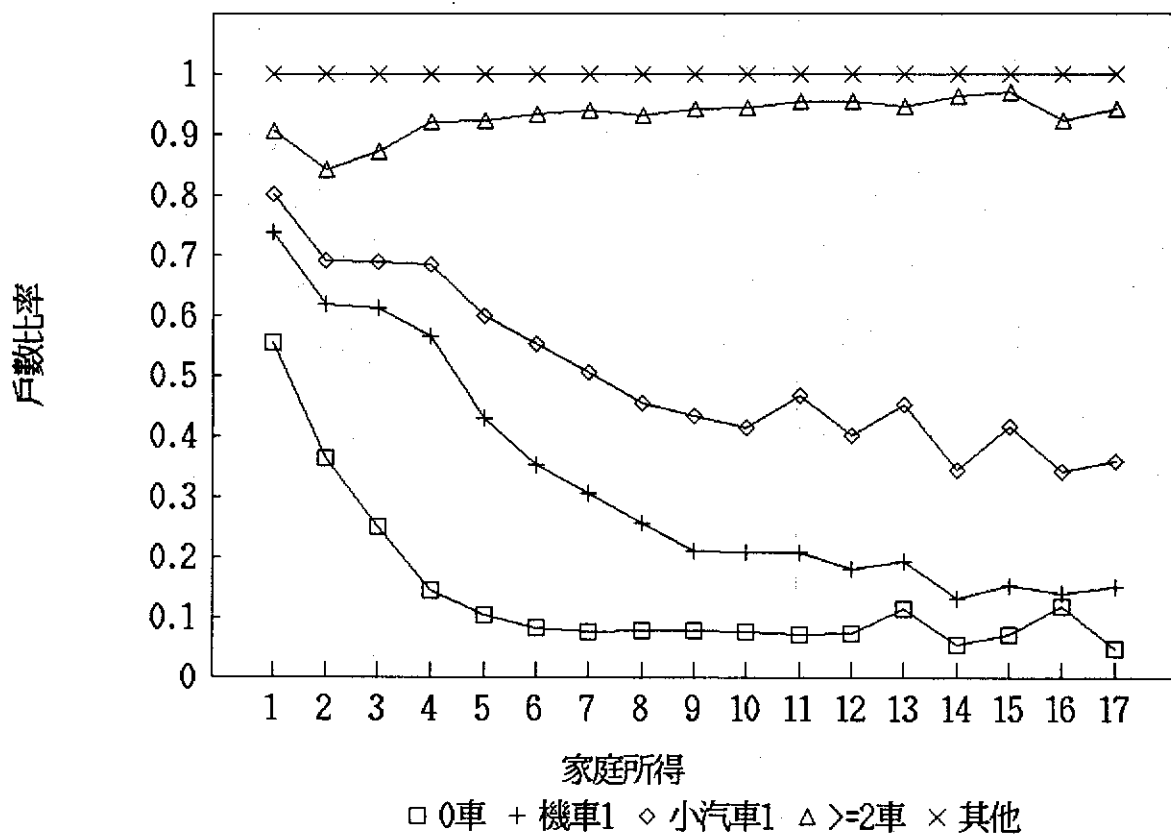

圖 4.3.6A 台北都會區各行政區旅次產生吸引數

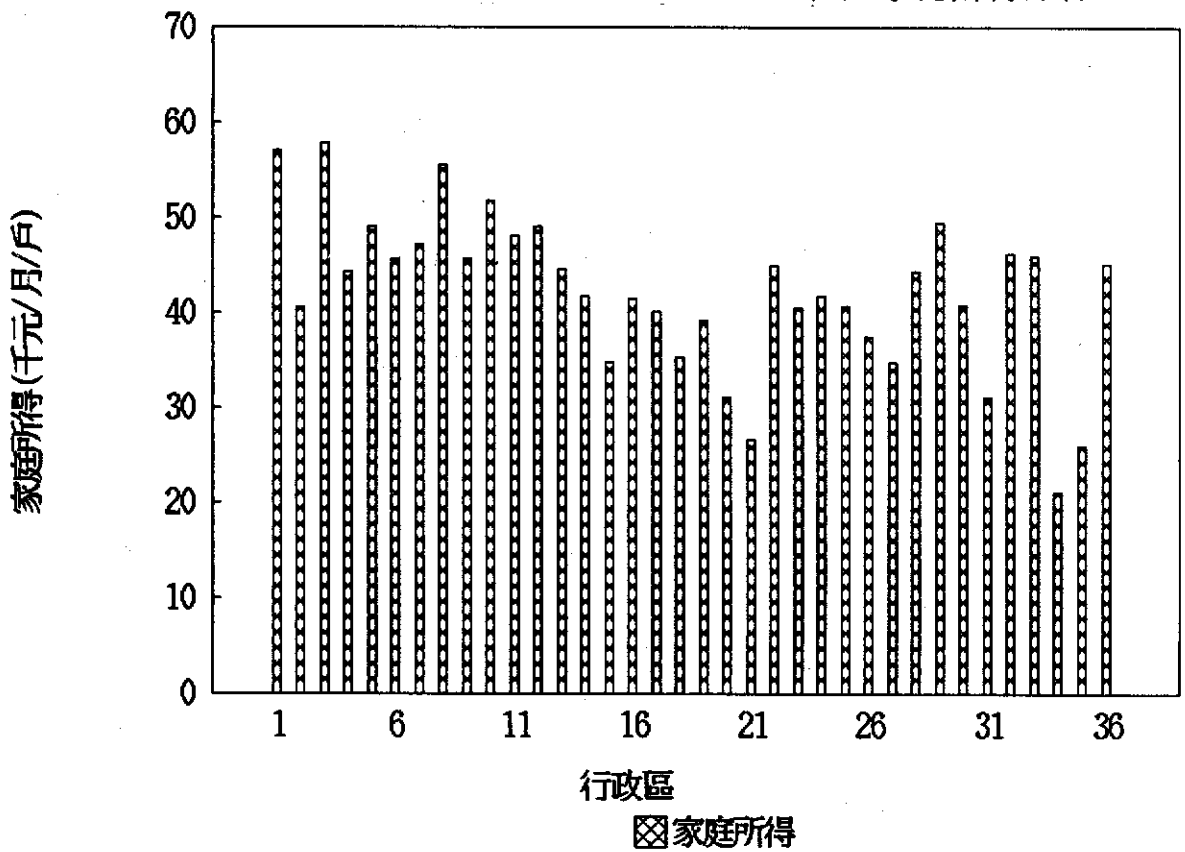

圖 4.3.6B 台北都會區各行政區每人旅次產生數

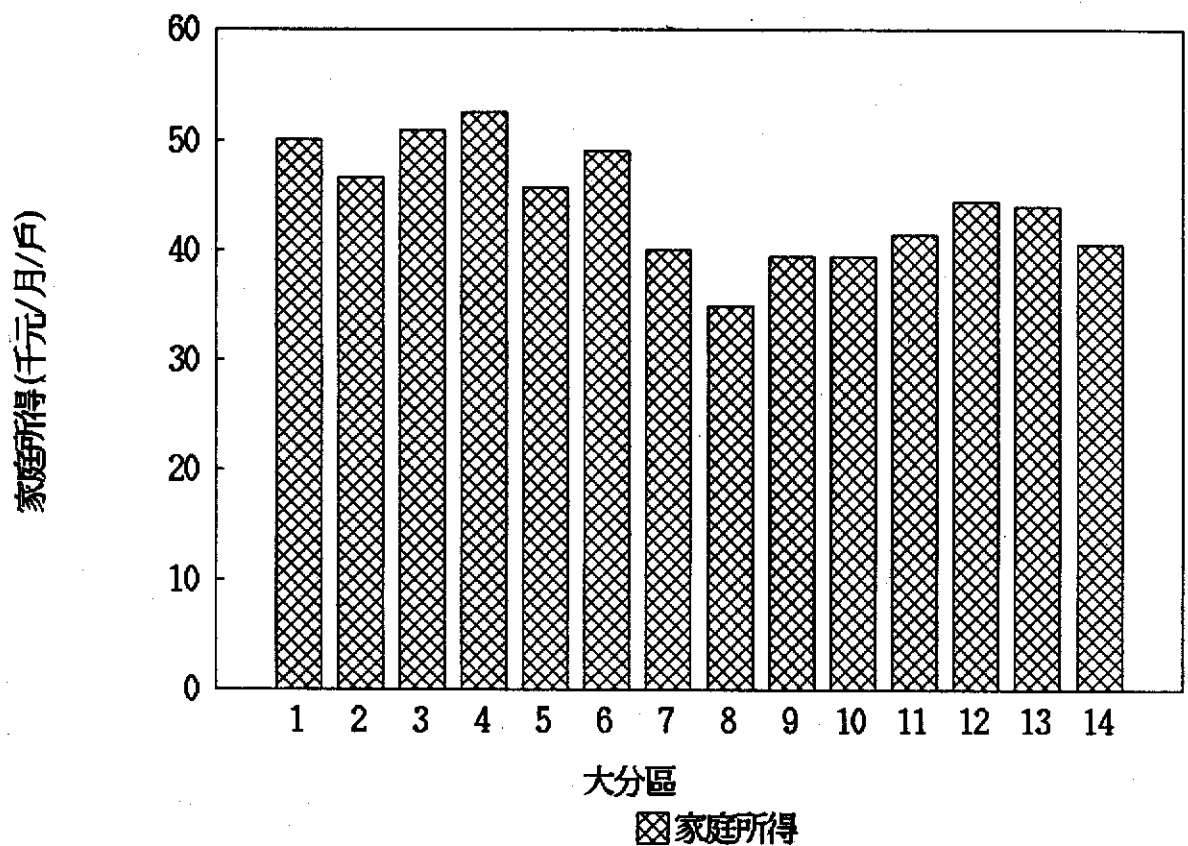

圖 4.3.7A 台北都會區各大分區旅次產生吸引數

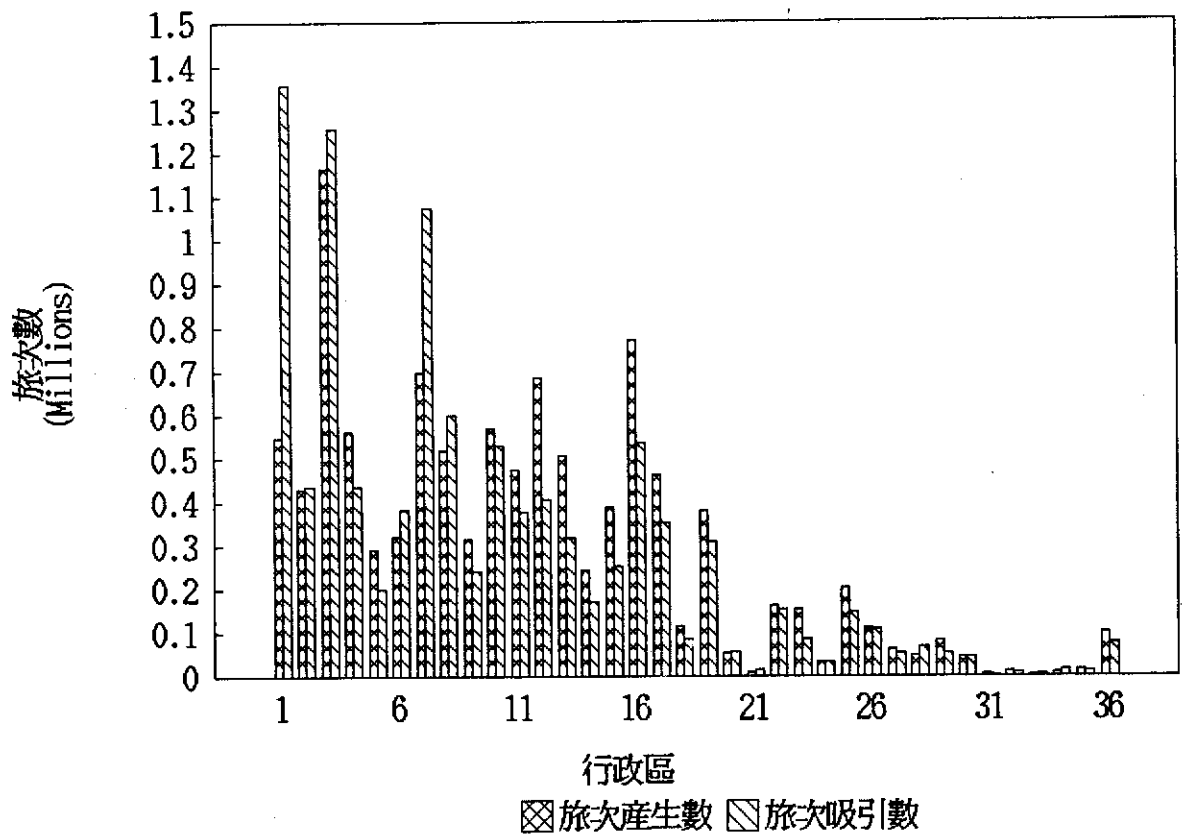

圖 4.3.7B 台北都會區各大分區每人旅次產生數



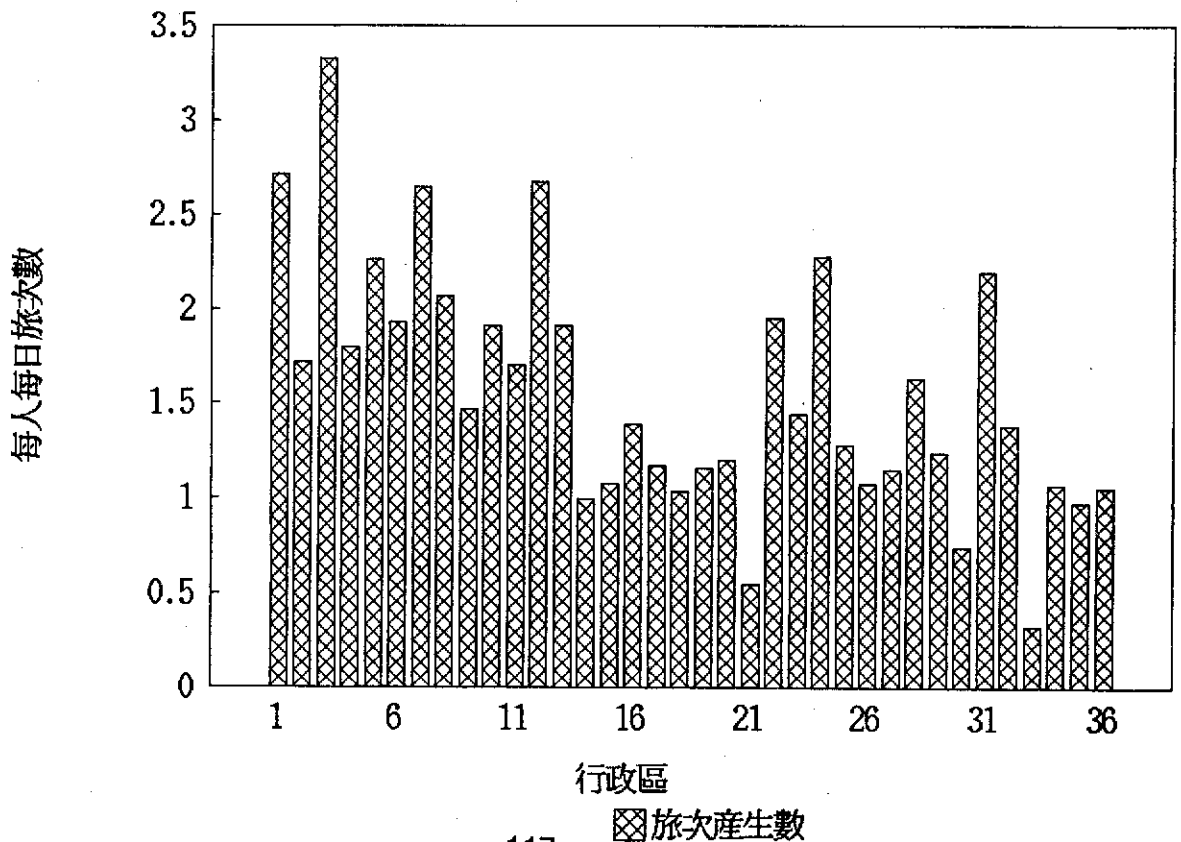

圖 4.3.8A 台北都會區各行政區每平方公里旅次吸引數

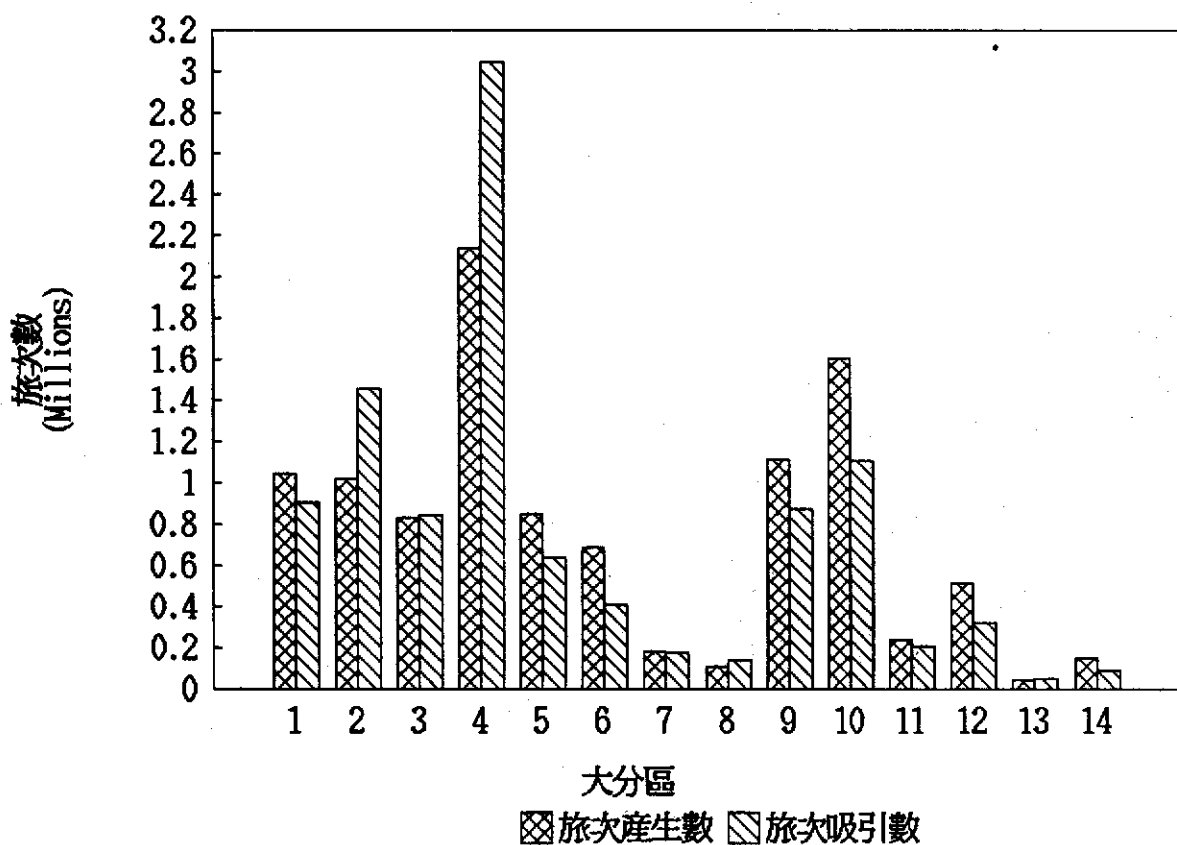

圖 4.3.8B 台北都會區各大分區每平方公里旅次吸引數

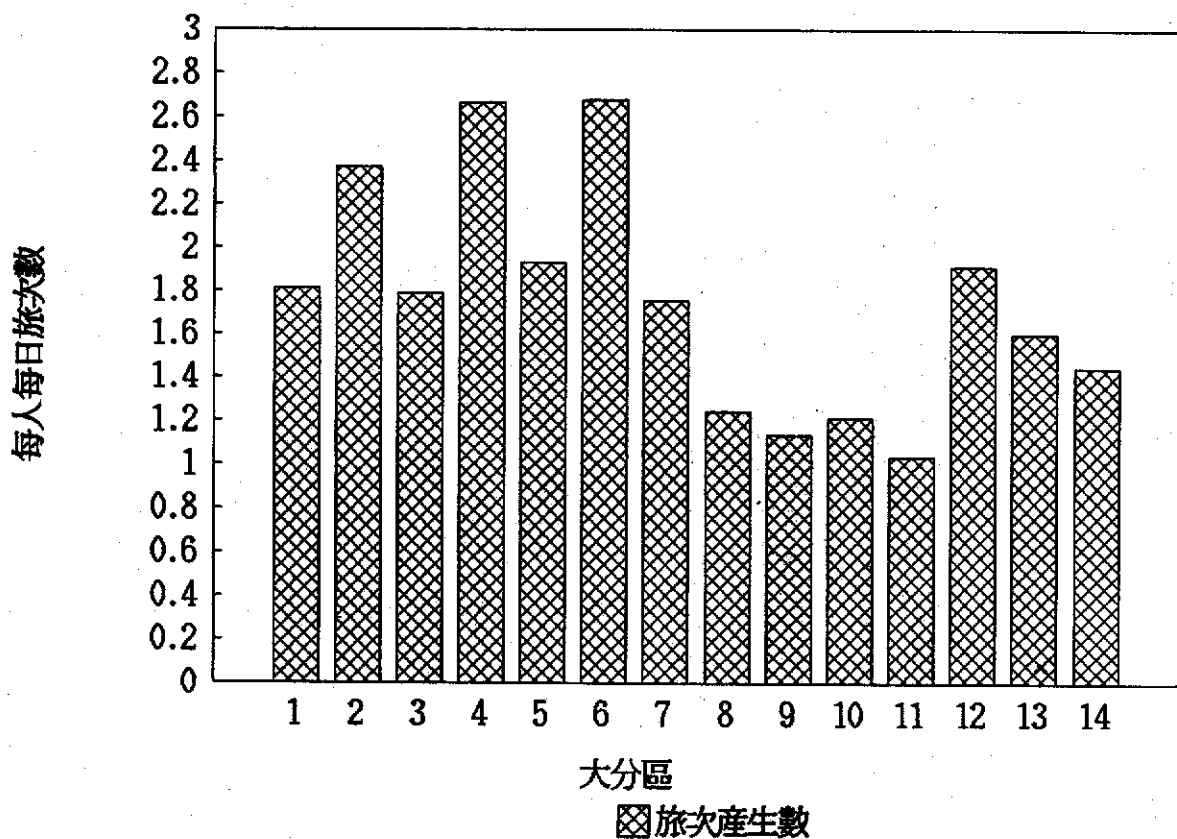

## 第五章 結論與建議

### 5.1 結論

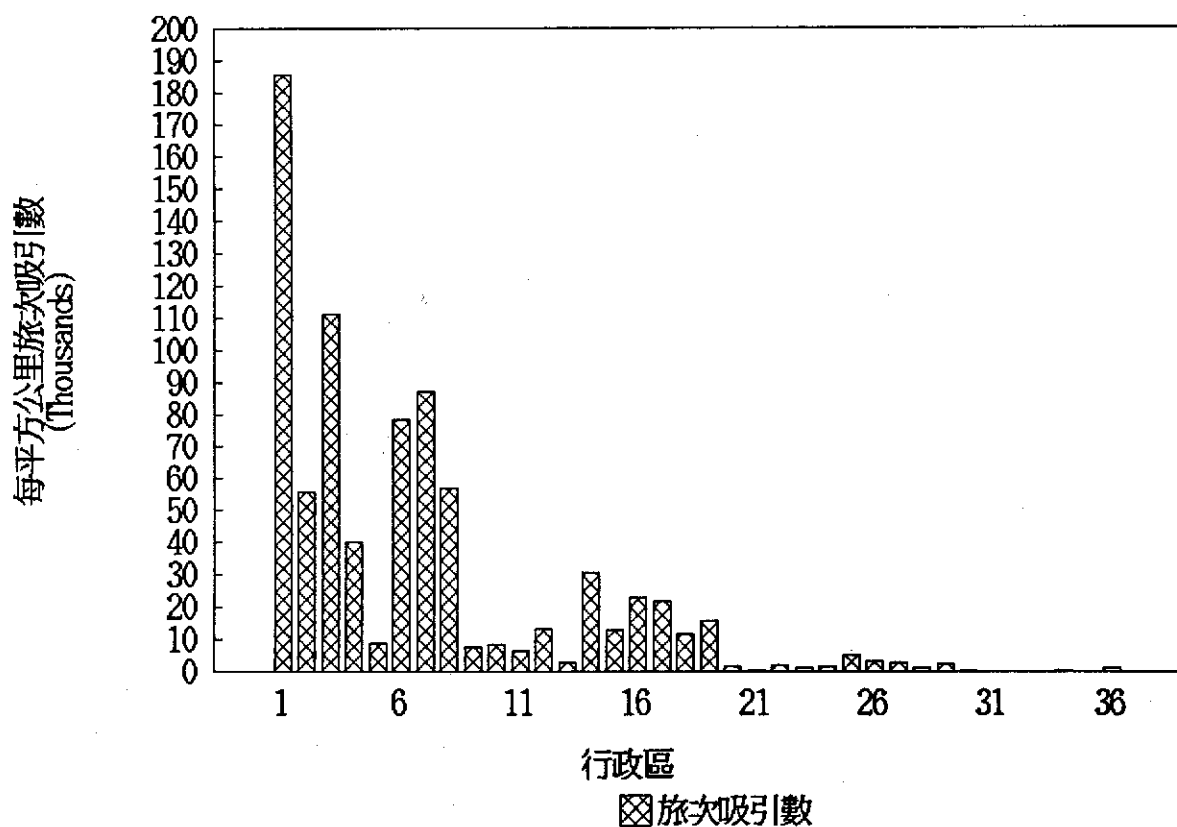
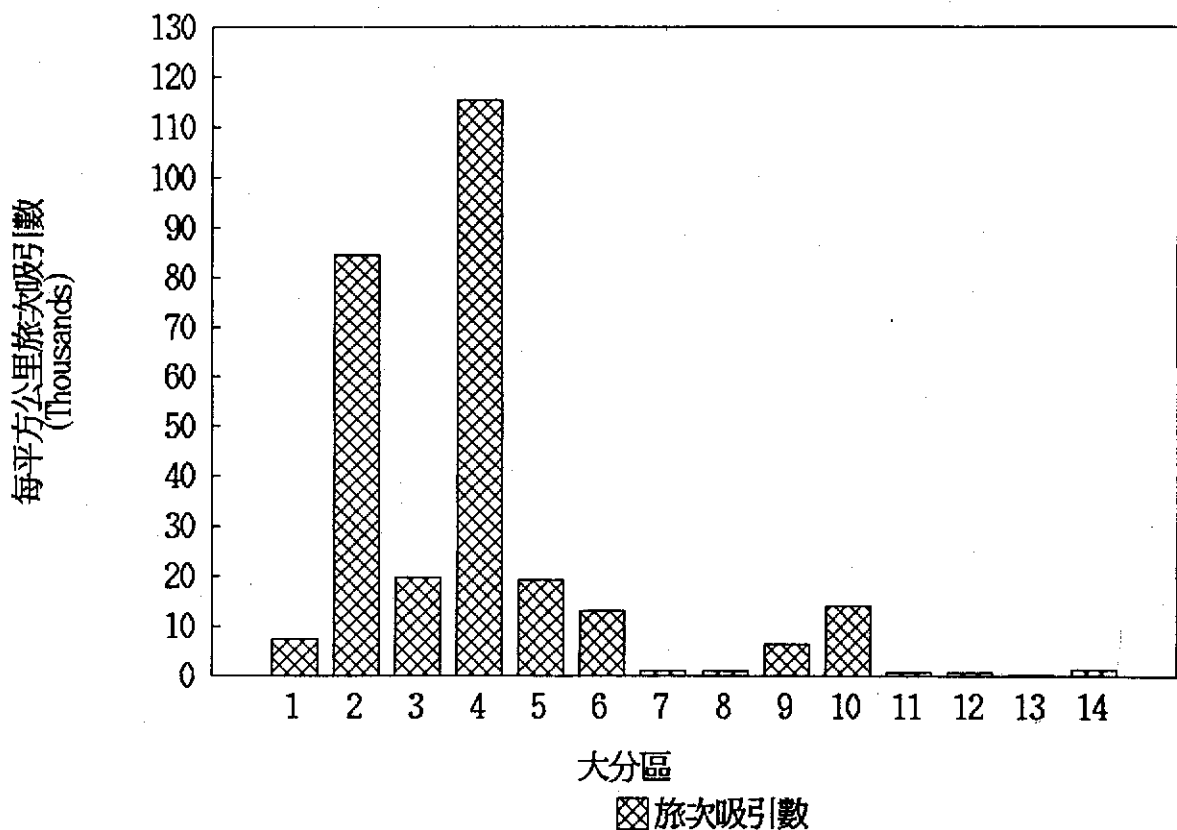
1. 根據住戶基本資料調查結果，台北都會區實住人口估計約 609 萬人，其中台北市實住人口數約 297 萬人，同期間（1991 年 3 月底）台北都會區戶籍登記人口共計 573 萬人，台北市戶籍登記人口共計 272 萬人，粗估台北都會區實住人口數約為戶籍登記人口數之 1.1 倍。
2. 在區域性的居住密度方面，以永和市為最高，每平方公里居住約 44,000 人，其次是大同、萬華與大安區，平均每平方公里居住約 32,000 人；居住密度最低的則為烏來、石碇、坪林等區，由於地屬山區，交通不便，居住密度低於每平方公里 50 人。以總平均而言，台北市的居住密度約為台北都會區平均居住密度的 3.4 倍。
3. 在及業密度方面，以中正區為最高，每平方公里及業人口數約 29,400 人，其次是大安與松山區；台北縣則以永和、三重、板橋等市鎮之及業人口密度較高。以總平均而言，台北市的及業人口密度約為台北都會區平均及業人口密度的 4.1 倍。
4. 根據車輛持有數之調查結果，台北都會區自用小客車估計約 78.4 萬輛，機車數約 147 萬輛，其中台北市自用小客車數約 44.1 萬輛，機車數約 65.1 萬輛。另根據 1991 年 3 月底台北市監理處車輛登記資料，自用小客車登記數是 40.5 萬輛，機車登記數是 72.7 萬輛；粗估台北市自用小客車數約為登記車輛數之 1.09 倍，機車數則約為登記數之 89.5 %。
5. 住戶端停車方式的調查結果顯示，大多數住戶使用路邊停車方式，採用路邊不收費停車方式者約佔 64.5 %，其次是自用停車場停車方式約佔 24.8 %。調查資料顯示，台北市區住戶使用自有停車場之比率（20.4 %）略低於台北都會區之平均值。

6. 個人旅次調查結果，台北都會區住戶平均每人每日約產生1.74旅次，各行政區中以大安區住戶之個人旅次產生率為最高，平均每人每日產生3.3旅次，其次是中正、中山及文山區；台北縣則以深坑、烏來及新店、淡水等地之每人產生旅次率較高。以總平均而言，台北市區住戶之個人旅次產生率約為台北都會區平均數的1.3倍。
7. 在旅次吸引方面，以平均每平方公里吸引旅次數來比較，旅次高吸引區都集中在台北市，以中正區為最高，其次是大安與中山區；台北縣則以永和、板橋、三重等市鎮之吸引旅次較高。以總平均而言，台北市區每平方公里吸引旅次數約為台北都會區平均數的4.97倍。
8. 在使用運輸工具方面，以使用機車之旅次所佔比率最高，約占台北都會區總旅次之32.2%，其次是定期大客車旅次，約佔有26.5%，自用小客車與計程車旅次分別佔有約17.9%與11.0%。究其原因，係因為所有旅次中工作旅次約佔35.2%，上學旅次約佔16.1%，其他目的別旅次約佔48.7%，而工作旅次中約有34.2%使用機車，其他旅次約有40%使用機車，上學旅次則有73.2%使用定期大客車。
9. 根據旅次起迄的調查結果，旅次起迄點中至少一端為台北市之旅次約佔總旅次之76.7%，而旅次起迄兩端都在台北市的約佔54.3%，由此可以看出整個台北都會區的社會經濟重心仍集中在台北市。另外再由旅次起迄地點區域來分析，以（大安、中正、萬華） $\leftrightarrow$ （中山、大同）間與（大安、中正、萬華） $\leftrightarrow$ （永和、中和、板橋、土城）間之旅次量為最高，此點與人口居住密度分佈及及業人口密度分佈情形互相吻合。
10. 以旅次產生時間來分析，旅次尖峰小時為上午7：00－8：00及下午16：00－17：00，若以二小時尖峰討論，則上午尖峰發生在6：00－8：00，下午尖峰發生在16：00－18：00，其間產生旅次各約佔全日總旅次之23.4%及24.4%。

11. 在旅次長度方面，台北都會區住戶平均每旅次所花時間約38.1分鐘，其中乘車時間大約32.7分鐘，其餘為等車與步行時間，各約2.9分鐘及2.5分鐘。以旅次目的來區分時，各種目的別旅次所花旅行時間並無很大差異，以上學旅次（45.5分／旅次）所花時間最長，而以購物旅次（25.9分／旅次）所花時間最短。但以使用運輸工具別來區分時，各種運輸工具旅次所花時間則有較大差異，略去腳踏車、小貨車、鐵路及其他運具旅次之外，以機車旅次所花時間最短，平均每旅次約26.1分鐘，而以定期與非定期大客車旅次所需時間較長，各約需花費52分／旅次與5.76分／旅次，另外自用小客車與計程車旅次則分別約為39.3分／旅次與32.1分／旅次。
12. 根料旅次資料調查結果，有轉車旅次約佔總旅次之4.4%，其中主要為一次轉車，約佔總轉車旅次之94.4%；轉車旅次以使用定期大客車為主，約佔總轉車旅次之74.8%。轉車旅次主要發生在尖峰時間，在上午6：00－8：00及下午16：00－18：00之間所發生的轉車旅次約佔總轉車旅次之70.2%。以旅次長度來區分，無轉車旅次平均每旅次所花時間約35.3分鐘；而有轉車旅次則約需花費98.2分鐘，約為前者2.78倍，其中乘車時間約72.5分鐘，等車時間約16.4分鐘，步行時間約9.3分鐘。

## 5.2 建議

1. 本次台北都會區家庭旅次訪問調查共抽樣訪問23,119戶，抽樣率約1.4%，調查期間，為期母體資料正確翔實，特別採用79年12月底戶口普查底冊為母體資料，並於調查前一週寄發訪問通知，同時準備約10%的預備樣本戶，但由於實地調查時空戶、拒訪戶太多，雖然調查員於預備戶不足時，已盡力就近找鄰近住戶補作調查，但抽樣率仍低於預訂的1.5%。有鑑於近年來一般民衆因對社會治安的疑懼心理而造

成拒訪戶太多之情形，建議往後本項基本交通資料調查宜採以下方式辦理：

- (1)納入全國性戶口普查計畫之中，以抽樣調查方式辦理。
- (2)調查開始前應透過大眾傳播媒體廣為宣導，以降低受訪戶的排斥心理。

2.進行車輛路邊訪問與交通量調查時，由於受到天候因素以及協助攔車訪問之警力配合因素影響甚大。建議往後在交通量調查部份能儘量改採電子偵測器方式，於全省各重要路段普設交通流量自動偵測器，隨時收集各路段之流量情形作為交通改善與從事運輸規劃之參考。另外在路邊訪問調查時之警力配合方面，由於各個訪問調查站分散各處，協助警力來自各管轄地區警察單位，因此除了於調查工作開始前應與警察單位充分溝通協調之外，亦必須仰賴經由大眾傳播媒體的大力宣導，使基層警察人員了解本項工作的重要性，進而全力協助調查工作的進行，如此將可使路邊攔車訪問調查更臻圓滿。

表 5.1 台北都會區家庭旅次訪問調查摘要

		台北都會區	台北市
人口數	戶籍登記 (10000人)	573	272
	調查資料 (10000人)	609	297
	調查資料/登記數	1.06	1.09
自用小汽車數	登記數 (10000輛)	-	40.5
	調查資料 (10000輛)	78.4	44.1
	調查資料/登記數	-	1.09
	持車率 (車/1000人)	129	148
機車數	登記數 (10000輛)	-	72.7
	調查資料 (10000輛)	147	65.1
	調查資料/登記數	-	0.90
	持車率 (車/1000人)	241	219
工作人口	就業人口數 (10000人)	254	128
	及業人口數 (10000人)	246	144
居住密度	(人/平方公里)	3024	10019
人口就業率	(就業人口/總人口)	0.417	0.434
及業人口密度	(及業人口/平方公里)	1299	5318
平均家庭所得	(NT\$/年/戶)	628320	696220
每日總旅次	(1000旅次/日)	10577	6569
旅次產生率	(旅次/日/人)	1.74	2.21
旅次吸引率	(旅次/平方公里)	5410	26865
平均旅次長度	(分鐘/旅次)	38.12	-

表 5.2 台北都會區住戶旅次出發及到達時間分佈

時間	出發旅次數	比率 (%)	到達旅次數	比率 (%)
0:01- 1:00	22282	0.21	31475	0.30
1:01- 2:00	15963	0.15	11660	0.11
2:01- 3:00	20047	0.19	13473	0.13
3:01- 4:00	19656	0.19	21897	0.21
4:01- 5:00	64241	0.61	32452	0.31
5:01- 6:00	210077	1.99	86365	0.82
6:01- 7:00	1045351	9.88	297675	2.81
7:01- 8:00	1426958	13.49	1463818	13.84
8:01- 9:00	782467	7.40	1219053	11.52
9:01-10:00	527979	4.99	608123	5.75
10:01-11:00	457263	4.32	540134	5.11
11:01-12:00	481879	4.56	471081	4.45
12:01-13:00	290288	2.74	380464	3.60
13:01-14:00	366700	3.47	318431	3.01
14:01-15:00	349558	3.30	373160	3.53
15:01-16:00	517493	4.89	338562	3.20
16:01-17:00	1327426	12.55	696873	6.59
17:01-18:00	1254200	11.86	1352585	12.79
18:01-19:00	418093	3.95	992292	9.38
19:01-20:00	264529	2.50	453313	4.29
20:01-21:00	248859	2.35	251913	2.38
21:01-22:00	271385	2.57	261288	2.47
22:01-23:00	138923	1.31	238370	2.25
23:01-24:00	56259	0.53	123419	1.17
合計	10577876	100.00	10577876	100.00

表 5.3 台北都會區住戶旅次目的別旅行時間分析

旅次目的	旅次數	比率 (%)	單位：分鐘/旅次	
			旅行時間	乘車時間
家-工作	3720372	35.17	40.65	35.95
家-上學	1703439	16.10	45.50	33.42
家-洽公	1041781	9.85	38.08	34.32
家-購物	780830	7.38	25.92	21.76
家-娛樂	885034	8.37	39.21	34.49
家-其他	729257	6.89	33.25	28.95
非家旅次	1717163	16.23	32.35	29.67
合計	10577876	100.00		
平均			38.11	32.71

表 5.4 台北都會區住戶旅次運具別旅行時間分析

運輸工具	旅次數	比率 (%)	旅行時間	單位：分鐘/旅次		
				乘車時間	等車時間	步行時間
腳踏車	209986	1.99	17.69	17.28	0.22	0.19
機車	3408324	32.22	26.14	25.97	0.06	0.11
自用小客車	1894063	17.91	39.26	38.63	0.13	0.50
計程車	1166830	11.03	32.07	29.87	1.51	0.69
小貨車	179921	1.70	36.67	34.79	1.02	0.86
定期大客車	2797985	26.45	52.00	36.32	8.66	7.02
非定期大客車	660839	6.25	57.59	47.47	5.72	4.40
鐵路	40251	0.38	83.28	65.57	6.36	11.35
其他	219677	2.08	23.25	18.22	1.35	3.68
合計	10577876	100.00				
平均			38.11	32.71	2.93	2.47



# 附錄A 台北都會區交通區編碼內容

區碼	區	里	區碼	區	里	松光	安康 (2/3)
1	中正	黎明 (1/4)	46	信義	大仁 (3/4)	安康 (1/3)	
2	中正	黎明 (2/4)	46	信義	大國 (3/4)		
3	中正	黎明 (1/4)	47	信義	西興 (3/4)	西村 (1/4)	正和
4	中正	黎明 (1/4)	47	信義	中興	景聯	雙和
5	中正	黎明 (1/4)	48	信義	中興	張坡	松友
6	中正	黎明 (1/4)	48	信義	中興	三合	大福
7	中正	黎明 (1/4)	49	信義	中興	中成	國慶 (1/3)
8	中正	黎明 (1/4)	49	信義	中興	重慶	至聖
9	中正	黎明 (1/4)	50	信義	中興	慶星	國慶 (2/3)
10	中正	黎明 (1/4)	51	信義	中興	景民	聖文
11	中正	黎明 (1/4)	51	信義	中興	功陽	延平
12	中正	黎明 (1/4)	52	信義	中興	朝陽	新喜
13	中正	黎明 (1/4)	52	信義	中興	國行	新中
14	中正	黎明 (1/4)	53	信義	中興	政生	正得
15	中正	黎明 (1/4)	54	信義	中興	央亞	
16	中正	黎明 (1/4)	54	信義	中興	守原	
17	中正	黎明 (1/4)	55	信義	中興	英聚	聚安
18	中正	黎明 (1/4)	56	信義	中興	英聚	安孝
19	中正	黎明 (1/4)	57	信義	中興	英聚	行民
20	中正	黎明 (1/4)	58	信義	中興	英聚	復朱
21	中正	黎明 (1/4)	59	信義	中興	英聚	
22	中正	黎明 (1/4)	60	信義	中興	英聚	
23	中正	黎明 (1/4)	61	信義	中興	英聚	
24	中正	黎明 (1/4)	62	信義	中興	英聚	
25	中正	黎明 (1/4)	63	信義	中興	英聚	
26	中正	黎明 (1/4)	64	信義	中興	英聚	
27	中正	黎明 (1/4)	65	信義	中興	英聚	
28	中正	黎明 (1/4)	66	信義	中興	英聚	
29	中正	黎明 (1/4)	67	信義	中興	英聚	
30	中正	黎明 (1/4)	68	信義	中興	英聚	
31	中正	黎明 (1/4)	69	信義	中興	英聚	
32	中正	黎明 (1/4)	70	信義	中興	英聚	
33	中正	黎明 (1/4)	71	信義	中興	英聚	
34	中正	黎明 (1/4)	72	信義	中興	英聚	
35	中正	黎明 (1/4)	73	信義	中興	英聚	
36	中正	黎明 (1/4)	74	信義	中興	英聚	
37	中正	黎明 (1/4)	75	信義	中興	英聚	
38	中正	黎明 (1/4)	76	信義	中興	英聚	
39	中正	黎明 (1/4)	77	信義	中興	英聚	
40	中正	黎明 (1/4)	78	信義	中興	英聚	
41	中正	黎明 (1/4)	79	信義	中興	英聚	
42	中正	黎明 (1/4)	80	信義	中興	英聚	
43	中正	黎明 (1/4)	81	信義	中興	英聚	
44	中正	黎明 (1/4)	82	信義	中興	英聚	
45	中正	黎明 (1/4)	83	信義	中興	英聚	
46	中正	黎明 (1/4)	84	信義	中興	英聚	

[illegible]

底昇西厝  
潭東樹彭  
東山  
西山

德興南福福  
樹三樹彭三  
東柑園園

平北安人多  
和機樹三  
園山  
北樂

寮同安陽東內園園  
羌大保東樹坡西南

[illegible][illegible]

基隆方向  
花蓮方向

區碼  
150  
151  
151  
152  
152  
152  
153  
153  
154  
154  
154  
155  
156  
157  
158  
159  
160  
161  
161  
161  
161  
162  
162  
162  
163  
164  
165  
166  
167  
168  
169  
170  
171  
172  
173  
174  
174  
175

176  
177

義中洲安興興芳翠翠翠  
信華浮聚新浦流明吉宏

光國  
民祐生美江  
新富慈慈溪錦  
安濱和福泰生江化利  
信福龍清長長長文吉

安和重谷安心生田田德福  
同平二五正田民過興永六

清明芻華德  
永光九中恒  
興墪復  
復溪仁  
泰基  
中福

興星安山興松秀侯江壽誠  
華景福中復赤挹留華介忠

德華福愛貴德  
金華港立慈慈富順

德壽德慶孝中央元華德正  
尚變承同忠中開光大光

功同興埃中田園安豐燿  
成大中頂田錦福大田永永

福康義義清  
幸永忠正玉  
和德仁  
保樹得  
愛港  
仁中

雲平中安安立強華翠福翠翠生  
鄉和僑大龍自自光新幸滿德漢

尾忠惠華常門安慶江德園安興安義元正祉春章厚王強山德明新福盛發德華路佑滿德義愛河  
港仁慈碧五龍三安秀維雙錦水長仁長中福永榮德谷自中正重重永永永培尤中保水仁信仁水

中誠  
幸福

里德豐州北南後石村壽地翠館國正權隆華化福德德需德需通利輝榮星德德明民安有愛義民陽陽降安吉厝台原港樂勝義新唐江義義平  
華大溪溪崑社黃香百新仁公建中民福富慈五瑞崇萬厚介錦福光光福仁福光中大大博正三光重國永水水六中南永得仁保據攬仁信和

[illegible]

區碼  
137  
137  
138  
138  
138  
139  
139  
139  
140  
140  
140  
140  
140  
140  
141  
141  
141  
142  
142  
142  
142  
143  
143  
143  
143  
143  
144  
144  
144  
144  
145  
146  
146  
146  
146  
147  
147  
147  
147  
148  
148  
148  
149  
149  
149  
149  
149  
150  
150  
150

附錄B 1 台北都會區交通區行政區號碼對照表

交通區 號 碼	行政區 號 碼	大分區 號 碼	交通區 號 碼	行政區 號 碼	大分區 號 碼
1	1	4	44	4	5
2	1	4	45	4	5
3	1	4	46	4	5
4	1	4	47	4	5
5	1	4	48	4	5
6	2	4	49	4	5
7	1	4	50	4	5
8	1	4	51	4	5
9	1	4	52	5	5
10	2	4	53	5	5
11	2	4	54	6	2
12	2	4	55	6	2
13	2	4	56	6	2
14	2	4	57	6	2
15	2	4	58	6	2
16	2	4	59	6	2
17	2	4	60	6	2
18	2	4	61	6	2
19	2	4	62	7	2
20	2	4	63	7	2
21	1	4	64	7	2
22	1	4	65	7	2
23	1	4	66	7	2
24	1	4	67	7	2
25	1	4	68	7	2
26	1	4	69	7	2
27	3	4	70	7	2
28	3	4	71	7	2
29	3	4	72	7	2
30	3	4	73	8	3
31	3	4	74	7	2
32	3	4	75	7	2
33	3	4	76	7	2
34	3	4	77	8	3
35	3	4	78	8	3
36	3	4	79	8	3
37	3	4	80	8	3
38	3	4	81	8	3
39	3	4	82	8	3
40	3	4	83	8	3
41	3	4	84	8	3
42	3	4	85	8	3
43	3	4	86	8	3

附錄B 1 台北都會區交通區行政區號碼對照表

交通區 號 碼	行政區 號 碼	大分區 號 碼	交通區 號 碼	行政區 號 碼	大分區 號 碼
87	7	2	131	15	10
88	7	2	132	15	10
89	9	3	133	15	10
90	9	3	134	16	10
91	9	3	135	16	10
92	9	3	136	16	10
93	9	3	137	16	10
94	9	3	138	16	10
95	9	3	139	16	10
96	9	3	140	16	10
97	9	3	141	17	9
98	5	5	142	17	9
99	5	5	143	17	9
100	10	1	144	17	9
101	10	1	145	17	9
102	10	1	146	17	9
103	10	1	147	17	9
104	10	1	148	18	9
105	10	1	149	18	9
106	10	1	150	19	9
107	11	1	151	19	9
108	11	1	152	19	9
109	11	1	153	19	9
110	11	1	154	19	9
111	11	1	155	20	8
112	11	1	156	21	8
113	12	6	157	22	7
114	12	6	158	23	14
115	12	6	159	24	13
116	12	6	160	25	10
117	12	6	161	26	11
118	12	6	162	26	11
119	12	6	163	27	9
120	13	12	164	28	8
121	13	12	165	29	11
122	13	12	166	30	11
123	13	12	167	31	12
124	14	10	168	32	13
125	14	10	169	33	13
126	14	10	170	34	7
127	14	10	171	35	7
128	15	10	172	36	9
129	15	10			
130	15	10			

附錄 B 2 台北都會區行政區號碼名稱對照表

行政區 號碼	行政區 名稱	大分區 號碼	大分區 名稱				
1	中正區	1	士林	北投			
2	萬華區	2	中山	大同			
3	大安區	3	松山	內湖			
4	信義區	4	大安	中正	萬華		
5	南港區	5	信義	南港			
6	大同區	6	文山				
7	中山區	7	石門	三芝	淡水		
8	松山區	8	五股	八里	林口		
9	內湖區	9	三重	蘆洲	新莊	泰山	龜山
10	士林區	10	永和	中和	板橋	土城	
11	北投區	11	樹林	鶯歌	三峽		
12	文山區	12	新店	烏來			
13	新店市	13	深坑	石碇	坪林		
14	永和市	14	汐止				
15	中和市						
16	板橋市						
17	三重市						
18	蘆洲鄉						
19	新莊市						
20	五股鄉						
21	八里鄉						
22	淡水鎮						
23	汐止鎮						
24	深坑鄉						
25	土城鄉						
26	樹林鎮						
27	泰山鄉						
28	林口鄉						
29	鶯歌鎮						
30	三峽鎮						
31	烏來鄉						
32	石碇鄉						
33	坪林鄉						
34	石門鄉						
35	三芝鄉						
36	龜山鄉						

核准文號：行政院台(80)處書三字第01245號  
核准有效日期：中華民國80年 9月30日止

11  
\*

I. 訪問前一日上午〇時起至晚上24時止之旅次資料  
F. 旅次資料日期： 年 月 日 星期  
G. 旅次產生型態：

外供，還有依法從嚴懲辦。

兩項專庫專供統計分析所用，個別政策對策，不對查或監察者，依法嚴辦。

本表調查事項應依法統計出規定填寫答覆，對填建，拒

[illegible]

- 133 -

# 附錄 C1

檢核文號：行政院台(80)處署三字號01246號  
 核准有效日期：中華民國80年9月30日止

## 台北都會區住戶交通旅次訪問調查

訪員：① 訪員：② 小組長：  
 檢核：① 檢核：② 督導員：

調查日期	備註
年 月 日	
年 月 日	
年 月 日	
年 月 日	
年 月 日	

住戶地址	電話號碼
戶長姓名	先生 女士
地址	市(縣) 區(市鎮) 里(村) 段 巷 弄 號之

### 第三訪問區完成後再問

1. 住戶一般資料  
 A. 住戶人口數：  
 B. 住戶成員結構：

人	年	性	別	職業(代碼)	主要交通工具(打○)					每月所得
					自	步	騎	乘	其	
1										
2										
3										
4										
5										
6										
7										
8										
9										
10										

月所得合計：

41

本調查事項係根據統計法規定辦理，  
 對填報、檢查及審核者，依法嚴辦。  
 調查事項應依統計法分析，嚴防資料外洩，  
 保管，不對外提供，若有洩漏依法嚴辦。

抽樣編號：

頁數：住戶交卷區 6

C. 家庭車輛持有狀況：	①自用小型車持有權數：	55
	②自用小型車使用權數：	56
	③自用小型車持有權數：	57
	④自用小型車使用權數：	58
	⑤機車持有權數：	59
	⑥機車使用權數：	60
	⑦腳踏車持有權數：	61
	⑧腳踏車使用權數：	62

共計持有  
 自用小型車  
 機車  
 腳踏車  
 之車輛

D. 住所停車方式(自用小型車或小型貨車)

①自用停車場	輛
②路邊收費	輛
③路邊不收費	輛
④公用停車場(收費)	輛
⑤公用停車場(不收費)	輛

E. 家庭機車次數：

第二次訪問區完成後再計量機車進入

職業代碼：	所得類別：
(1)軍警公	(1)無收入
(2)工(製造業)	(2)1.0萬元以下
(3)商(服務業)	(3)1.0萬元~1.9萬元
(4)農漁牧	(4)2.0萬元~2.9萬元
(5)自由業	(5)3.0萬元~3.9萬元
(6)學生	(6)4.0萬元~4.9萬元
(7)家管	(7)5.0萬元~5.9萬元
(8)無	(8)6.0萬元~6.9萬元
(9)其他	(9)7.0萬元~7.9萬元
	(10)8.0萬元~8.9萬元
	(11)9.0萬元~9.9萬元
	(12)10.0萬元~10.9萬元
	(13)11.0萬元~11.9萬元
	(14)12.0萬元~12.9萬元
	(15)13.0萬元~13.9萬元
	(16)14.0萬元~14.9萬元
	(17)15.0萬元以上



# 附錄C2 台北都會區車輛路邊訪問調查表

核准文號：行政院 台(80)處普三字第01246號  
核准有效日期：中華民國80年9月30日止

調查站號：\_\_\_\_\_ 站名：\_\_\_\_\_ 天氣：\_\_\_\_\_ 日期：\_\_\_\_\_ 年 \_\_\_\_\_ 月 \_\_\_\_\_ 日 \_\_\_\_\_ 時 \_\_\_\_\_ 分 ~ \_\_\_\_\_ 時 \_\_\_\_\_ 分 \_\_\_\_\_ 秒  
調查員姓名：\_\_\_\_\_ 頁數：\_\_\_\_\_ 指導員姓名：\_\_\_\_\_

1	
3	

(1) 車 (打○)	(2) 乘坐人數	(3) 您好！請問您剛才從那裡來，現在要去那裡？兩邊的住址是.....			(4) 謝謝！請問您這次是為了什麼事情？(打○)	
		起點	終點	地點	起點	終點
1.自用 2.計程車 3.小貨車 4.大貨車 5.定期大客車 6.非定期大客車	5	市(縣)區(市鎮鄉)里 路(街)段巷弄號之 地點：7	市(縣)區(市鎮鄉)里 路(街)段巷弄號之 地點：10	作學公物 1.工學公物 2.上港物 3.港物 4.國社其他 5.家 6.家 7.家	13	14
1.自用 2.計程車 3.小貨車 4.大貨車 5.定期大客車 6.非定期大客車	16	市(縣)區(市鎮鄉)里 路(街)段巷弄號之 地點：18	市(縣)區(市鎮鄉)里 路(街)段巷弄號之 地點：21	作學公物 1.工學公物 2.上港物 3.港物 4.國社其他 5.家 6.家 7.家	24	25
1.自用 2.計程車 3.小貨車 4.大貨車 5.定期大客車 6.非定期大客車	27	市(縣)區(市鎮鄉)里 路(街)段巷弄號之 地點：29	市(縣)區(市鎮鄉)里 路(街)段巷弄號之 地點：32	作學公物 1.工學公物 2.上港物 3.港物 4.國社其他 5.家 6.家 7.家	35	36
1.自用 2.計程車 3.小貨車 4.大貨車 5.定期大客車 6.非定期大客車	38	市(縣)區(市鎮鄉)里 路(街)段巷弄號之 地點：40	市(縣)區(市鎮鄉)里 路(街)段巷弄號之 地點：43	作學公物 1.工學公物 2.上港物 3.港物 4.國社其他 5.家 6.家 7.家	46	47
1.自用 2.計程車 3.小貨車 4.大貨車 5.定期大客車 6.非定期大客車	49	市(縣)區(市鎮鄉)里 路(街)段巷弄號之 地點：51	市(縣)區(市鎮鄉)里 路(街)段巷弄號之 地點：54	作學公物 1.工學公物 2.上港物 3.港物 4.國社其他 5.家 6.家 7.家	57	58

### 附錄 C 3 高速公路「問卷卡」樣本表

親愛的女士、先生：

本所為配合七十九年度全國性戶口普查之進行，經奉行政院核定於同期間內辦理「台北都會區車輛路邊訪問調查」以收集台北都會區居民的交通需求基本資料，作為研究規劃都會區交通之參考。為了不耽誤高速公路上車流行駛，本所特設計下列問卷格式，請就本次旅程意予填列，儘快就近投郵。謝謝您的合作！

(欄框內請勿填寫)

交通部運輸研究所 敬啟

核准文號：行政院台(80)處普三字第C1246號

核准有效日期：中華民國80年9月30日止

調查站號：\_\_\_\_\_ 調查日期：\_\_\_\_年\_\_\_\_月\_\_\_\_日 天氣：\_\_\_\_\_ 1□□  
調查方向：\_\_\_\_\_ 3□

1.請問您使用的車種是：(打✓)

☐自用小客車 ☐計程車 ☐小貨車 ☐大貨車 ☐非定期大客車 4□

2.請問您車上乘坐人數共有幾人(含駕駛)? \_\_\_\_\_人 5□□

3.請問您剛才從那裡來?現在要去那裡?兩邊的地址是：

出發地點：縣(市) 區(市鄉鎮) 里 路  
段 巷 弄 號之 7□□□

到達地點：縣(市) 區(市鄉鎮) 里 路  
段 巷 弄 號之 10□□□

4.請問您這次行程是為了什麼事情?(打✓)

出發地點：☐工作 ☐上學 ☐洽公 ☐購物 ☐社交、娛樂 ☐其他 ☐家 13□

到達地點：☐工作 ☐上學 ☐洽公 ☐購物 ☐社交、娛樂 ☐其他 ☐家 14□

\*填寫完畢後，麻煩您儘速於一週內寄回，不必貼郵票。如果您註明地址，我們將送您一份小紀念品(份數有限，先回先送)。再次謝謝您的合作，並祝健康快樂！

台北縣淡水25137郵局第1-25號信箱

淡江大學交通管理學系 收

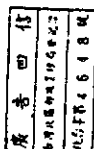

縣市 區鎮  
路(街) 段 巷 弄  
號 樓 寄

(同免填)

附錄 C 4

# 台北都會區交通量調查表

核准文號：行政院 台(80)處普三字第01246 號  
核准有效日期：中華民國80年9月30日止

--	--	--

調查站號：\_\_\_\_\_ 站 名：\_\_\_\_\_ 調查員姓名：\_\_\_\_\_

調查方向：\_\_\_\_\_ 調查日期：\_\_\_\_年\_\_\_\_月\_\_\_\_日 指導員姓名：\_\_\_\_\_

天 氣：\_\_\_\_\_ 頁 數：\_\_\_\_\_

時 間	甲 種 車 輛							乙種車輛	
	(1) 自用 小 客車	(2) 計 程 車	(3)* 小 貨 車	(4)* 大 貨 車	(5)* 定期 大 客車	(6)* 非定期 大 客車	(7) 其他 特 種車	(8) 機 車	(9) 腳 踏 車
____00~____15									
____15~____30									
____30~____45									
____45~____00									
____00~____15									
____15~____30									
____30~____45									
____45~____00									
____00~____15									
____15~____30									
____30~____45									
____45~____00									
合 計									

- \* 註：小貨車含客貨兩用車  
大貨車含貨櫃車、拖車、水泥車、油車等  
定期大客車含中型公車  
非定期大客車含九人座以上中型交通車

附 錄 D

# **台北都會區住戶交通旅次訪問調查**

## **調查訪問員手冊**

**交通部運輸研究所**

**中華民國八十年二月**

# 目 錄

## 1. 前言

## 2. 一般注意事項

### 2-1 人員編組

### 2-2 調查訪問時間

### 2-3 督導員注意事項

### 2-4 小組長注意事項

### 2-5 訪問員注意事項

### 2-6 調查表檢核標準

## 3. 調查表格填寫方法

### 3-1 一般事項

### 3-2 住戶一般資料填寫方法（表 1）

### 3-3 實住人口成員狀況填寫方法（表 1）

### 3-4 個人旅次資料填寫方法（表 2）

## 4. 實例

## 5. 每月所得等級表

# 台北都會區住戶交通旅次訪問調查 調查訪問手冊

## 1. 前言

本住戶交通旅次訪問調查之目的在搜集台北都會區住戶居民「行」的活動，以作為台北都會區運輸規劃之基本動態資料。台北都會區之範圍包括台北市及台北縣之板橋、三重、永和、中和、新莊、新店、樹林、鶯歌、三峽、淡水、汐止、土城、蘆洲、五股、泰山、林口、深坑、石碇、坪林、三芝、石門、八里、烏來及桃園縣之龜山等25鄉鎮市。調查內容包括有住戶一般資料、實住人口成員狀況及個人之旅次資料等三大部份。調查方式採取分層抽樣調查。

## 2. 一般注意事項

### 2-1 人員編組

職 稱	工 作 情 形	備 註
1. 訪問員	<ul style="list-style-type: none"> <li>• 擔任訪問調查工作</li> <li>• 由小組長提供住戶地址名條。</li> </ul>	<ul style="list-style-type: none"> <li>• 訪問員12人左右編一小組。</li> </ul>
2. 小組長	<ul style="list-style-type: none"> <li>• 分發住戶地址名條</li> <li>• 分發表格</li> <li>• 收回表格</li> <li>• 表格初審</li> </ul>	<ul style="list-style-type: none"> <li>• 每住戶使用表格為表1一張，表2三張裝訂貼住址名條後交訪問員。</li> <li>• 應認識小組內所有訪問員並約定連絡方式。</li> <li>• 分發及回收表格應以“里”為單位裝袋。</li> </ul>
3. 督導員	<ul style="list-style-type: none"> <li>• 協助編組</li> <li>• 分發各組調查區域</li> <li>• 分發及回收各組表格</li> <li>• 控制進度</li> </ul>	<ul style="list-style-type: none"> <li>• 應與各小組長有固定連絡時間及方式。</li> </ul>

## 2-2 調查訪問

訪問工作必須在每星期二、三、四、五、六等五天中之下午六時至十時間進行。

## 2-3 督導員注意事項

- (1)負責所屬各組之管理與工作監督及解決訪問工作中之疑難。
- (2)於調查期間必須每日與所屬小組長連繫，隨時知道工作進行之情形。
- (3)各督導員間亦必須每日連繫，檢討工作進行之情形。
- (4)依據「調查表檢核標準」作最後之「調查表檢核」工作，若發現遺漏應即請求補充。若無誤則在調查表上簽名。
- (5)調查結束後督導員應提供調查心得以供參考。

## 2-4 小組長注意事項

- (1)小組長應具有主動、積極、負責之精神，擔任一組之管理與工作監督，並確實掌握所屬之訪問員。
- (2)小組長於調查期間須於規定時間內每天向督導員連繫，並負責轉達與執行所交付有關調查之工作。
- (3)負責住戶通知信函之寄發，通知信函於訪問前五天寄出。
- (4)負責整組調查表格之分發、收回，並按調查表檢核標準作次級之「調查表檢核」工作。若發現遺漏，應即請求補充，若無誤則在調查表上簽名。
- (5)調查期間，各組訪問員有任何疑難時，由小組長負責臨場解決或轉報所屬督導員決定解決之方法。
- (6)調查結束後，小組長應綜合全組工作心得，提供參考。

## 2-5 訪問員注意事項

- (1)訪問員必須親自參加講習會，對講習內容更須徹底瞭解。
- (2)對小組長交付之工作必須親自按日期及規定時間內切實辦理，不

得委託他人辦理或擅作不實之報告。

- (3)訪問員應接受督導員與組長之指導與監督，與小組長及同組組員密切合作。如有違背，則視其情節輕重施予警告或取消工作資格。
- (4)進行訪問前應熟讀調查表填寫須知，確實知悉填寫方式。
- (5)進行訪問時，訪問員有向住戶解說訪問意義與內容之義務。
- (6)進行訪問時，訪問員應配帶識別證，態度保持和藹可親，非經許可不得擅自放棄訪問或更改訪問對象；遇到住戶拒絕接受訪問時應設法說服或於鄰近地區另行訪問一戶，並向小組長、督導員說明處理情形。
- (7)進行訪問期間，訪問員與小組長必須每日保持密切聯繫，如遇疑難，可自行臨場解決。或轉報組長、督導員洽商處置。
- (8)預定訪問之住戶確係地址不明、遷移或長期外出時，訪問員可以小組長認可之預備戶遞補。
- (9)調查表收回時訪問員應依「調查表檢核標準」先行初審，若發現任何遺漏或疑問時，應即補查改正之。
- (10)調查表經初審無誤後，訪問員應在表上簽字，註明調查日期，並於隔日送交小組長簽收。所有調查表格應於調查結束時同時收齊，並與小組長當面點清。
- (11)經小組長退回之調查表，訪問員應儘速查明更正，至全部調查表格審查完畢無誤為止。
- (12)調查訪問之要訣：
  - ①充份表明自己之意願，掌握調查目的。
  - ②把握問題重點，明確肯定。
  - ③使被訪問者對問題之了解水準與自己一致以便對答。
  - ④每一問答只限一個項目，不宜一次發問二個項目，以免混什、



擾亂思考。

⑤用語普通化、具體化、避免專門名詞或術語。

⑥不得對訪問者暗示代答，除非被訪問者無能力了解及作答，訪問員方得代為解說，待其表示了解同意後，再填寫之。

⑦為博取認同與了解，可多聽取被訪問者之發言，並盡量表示同意或讚許，表示很尊重被訪問者之意見。

⑧對調查項目詢問之順序，應妥善安排，凡簡單樂於回答不必隱秘之事項先問，對複雜或戒懼之事項後問。

⑨很技巧的探求問題，追求問題，但切勿矯枉過正，以免不良反應。

⑩遇被訪問者態度不好，訪問員應容忍，有良好雅量。

## 2-6 調查員檢核標準

(1)是否一戶填寫一份表格，且裝訂一起。

(2)應填列處是否已經全部填妥，是否有未填或未填亦未說明原因之處。

(3)調查日期是否為規定日期，若否，是否有說明。

(4)訪問員是否在“表 1”簽章，組長是否簽章，各級覆查者是否簽章，接受訪問者是否已簽章。

(5)表 1 中 A 欄之「住戶人口數」是否與表 1 中 B 欄「住戶成員結構」之填列人數相同。

(6)表 1 中下欄「平均每月家庭所得合計」是否與其工作人口，住宅陳設，持有及使用車輛情形，交通費及職業等水準相差過大，如是，則應再覆查肯定之。

(7)職業欄是否按規定登記。

(8)「旅次起點」、「旅次終點」、「轉車地點」是否填列清楚。否則需補充校正。

(9)表 2 之個人旅次登記是否每一個有旅次之個人都已填列。

(10)每個人一天中所有旅次是否都已訪問填列。如學生上學及下學是否都有旅次，一般人上班、下班是否都有旅次登記。

(11)個人旅次有無轉車，是否按規定填列。

(12)調查表數目是否已與規定調查戶數相符。

### 3.調查表格及填寫方式說明：

本次台北都會區住戶交通旅次調查所用調查表格之設計共分兩式：

“表 1”主要紀錄事項有二：一為紀錄一般住戶資料，包括①住址，②住戶人口數，③車輛持有及使用情形，④住所停車狀況，⑤平均每月家庭所得；另一項為紀錄住戶內實住人口之成員狀況，包括①個人編號，②稱謂，③性別，④年齡，⑤職業，⑥工作及上學地點等，⑦每月所得等級。

“表 2”主要紀錄家庭實住人口之個人旅次資料，包括每一個人在訪問前一日中所產生旅次之起、訖點、時間、目的及乘坐之交通工具、花費時間等項目。（調查表如附表）

#### 3-1 一般事項

(1)調查表之填寫一律以原子筆或鋼筆為之。表內數字欄處一律使用阿拉伯數字。調查表之填寫如有任何錯誤，應以雙橫線註銷後再行更正。

(2)調查表中之交通分區及坐標、抽樣編號、戶長姓名住址及調查表內有□之方格處等項資料一律依照督導小組講習之規定統一填寫。

(3)旅次資料之紀錄以在實施調查訪問之前一日由零時至24時正所產生的旅次為準，如在此段時間內有過渡時間旅次（註）之情況時，只紀錄產生在前一日時間內之旅次，又如於第一次訪問未成而於他日續行訪問時仍調查原預定訪問日內之旅次。

〔註：過渡時間旅次意指界內或界內外間旅次產生（或結束）之時間前一日零時至24時者。〕

### 3-2 住戶一般資料填寫方法（表1）

- A. 「住戶地址」欄，為根據戶政機關記載資料抽樣所得，此欄乃由組長將住戶抽樣名冊上剪下名條浮貼於欄中，訪問員則按址於規定日期時間內訪問。
- B. 「住戶電話號碼」欄，訪問員訪問時詢問住戶後填寫，但若住戶反對時亦不勉強。
- C. 「住戶人口數」欄，指居住於此地址之人口，僅將人口填寫空白處。
- D. 「車輛持有及使用」欄中，a. 「持有」一項將住戶實住人口中持有各種車輛數填入。b. 「使用」一項則按住戶實際使用（非持有）各種車輛數填入。持有及使用之區別在於是否擁有車輛之所有權（行車執照）。
- E. 「住所停車狀況」欄，指持有自用小客車及自用小貨車之住戶所使用的停車場地情形，按輛數填入各種不同類型停車場之空白處。
- F. 「平均每月家庭所得」欄，此項資料較不易調查，訪問時應特別留意。按該住戶之就業人口數、家庭一般陳設及持有車輛等觀之。若有疑問應重複詢問，所詢問之所得按表列「所得等級」填記等級代號。所得統計以新台幣千元為單位估計之。

### 3-3 住戶成員結構填寫方法（表1）

- A. 「個人編號」：表格上已編號，若實住人口數超過十人以上，則用另一張表1繼續填寫，但請將編號改為11，12，……。
- B. 「稱謂」：第一格戶長乃指調查住戶之住址名條內之姓名，第二格起則按實住之其他人口與戶長之關係，如戶長之「太太」、

「丈夫」、「長子」、「長女」、「母」、「父」、「寄居之朋友」、「親戚」等等。

- C.「年齡組別」：按實際年齡填入所屬年齡組別代號。
- D.「性別」：按男性號「1」，女性代號「2」填入。
- E.「職業」：按職業代碼之規定填寫。「職業」指工作者本身所擔當的職務或工作，須具備有報酬性及繼續性。
- F.「主要交通工具」：接受訪者前往工作或上學地點所使用之主要交通工具在表中所列該種交通工具欄下打「○」，在自宅工作未使用交通工具上班者則在「自宅」欄下打「○」。
- G.「工作或上學地點」：按工作或上學地點之地址詳細填入，「地點」欄處可填入工作地點之機關、公司、工廠、商店、大樓、學校等名稱。

\*「調查日期」及備註欄之填寫方法如下：

- ①「調查日期」指調查實施日之日期，若於首次調查未成而於他日續查或備查時，均須將各日日期據實填註。訪問者、組長、覆查者與住戶簽章各欄均須由各類人員簽蓋清楚。
- ②「備註」欄之使用係訪問員於訪問住戶時遭遇困難，住戶拒絕調查、住戶與原定戶長姓名不符等情況發生時，由訪問員補作說明之用。

### 3-4 個人旅次資料填寫方法（表2）

在瞭解本項資料填寫方法前，訪問員必須知道「旅次」之意義為「為某一目的而使用交通工具由某一地點至另一地點之行爲」。

- A.「個人編號」：須按家庭結構成員狀況之個人編號，順序填列。
- B.「旅次編號」：依住戶中個人產生旅次數記載，並以個人為準，不同之兩人，旅次編號不予累計。
- C.「旅次出發地點」及 D「旅次到達地點」：須按區、路（街）、

巷、弄、號等填明清楚，不可隨意省略。「地點」則指旅次起點或終點的地方，如「自宅」、「××中學」、「××大廈」或「××機關」等方式填列。

D.「時間」欄，係填入旅次出發與到達之時刻，以數字表示如「時以 01，02，……12，13……24 表示。分以 01，02，……，59 表示。特別注意一天之中午以後之「時」須以 13，14，……24 時表示，以便於與上午區別。

E.「旅次目的」：指產生旅次之目的，記錄時按表中在「出發地點」、「到達地點」之目的編號中劃圈（○）或打勾（✓）。

如旅次之產生目的係由自宅出發前往工作地點則在“出發地點”行圈⑦或✓7，在“到達地點”行圈①或✓1。目的之種類中有「工作」、「商務、洽公」二類，看起來似乎都是上班，為區別起見，特規定「工作」為每天都去（或領薪水的上班地點）乃經常性的；而「商務、洽公」則規定為臨時性之接洽公商務之地點，而公、商務之區別在於是否為商業行為而定。例如某君在××貿易公司上班，則上午由家至公司上班之行爲目的為「工作」，調查表上應登記「家～工作」，而他在到公司後為某項商業業務去某廠商接洽，則目的為「商務」，調查表上應登記「工作～商務」。

F.「交通工具」：為產生旅次之乘坐交通工具之情形，若產生旅次有乘坐二次以上（包括二次）車輛時於「轉車次數」欄填記轉車次數（1，2……），並續填以下欄位「轉車情形」。如「轉車次數」為0，則「轉車情形」留白。

「交通工具」填寫說明如下：

a.「乘坐交通工具別」：依旅次使用交通工具在表中各種交通工具欄下打“○”，其各車種之定義如下：

(1)腳踏車：鐵馬。

(2)機踏車：摩托車、機車。

(3)自用小客車。

(4)計程車：營業之小客車。

(5)小貨車：營業及自用之3.5噸（含）以下小貨車及客貨兩用車。

(6)定期大客車：指市區公車及公路客運車輛。

(7)交通車：指各公民警機構、學校自備交通車。

(8)鐵路：即火車。

(9)其他：非以上各類交通工具，例如渡輪。

b.「等車及乘車時間」：按實際情形填入。

c.「步行時間」：指自旅次起點出發時去乘坐車輛（至車站）之走路時間以及下車後走路到旅次終點（即目的地）所花費之時間。本欄等車、乘車及步行時間合計後，大致須與E欄之出發至到達之時刻相減後之時間相同。

d.「轉車次數」：按實際情形填入，如無轉車則填○，有轉車時，依據實際情形填入1次或2次……。如果「轉車次數」為○，則「轉車情形」一欄以斜線劃去。

G.「轉車情形」：F欄「轉車次數」為1次或1次以上時繼續填答本欄。

a.轉車1次的情形：「轉車地點1。」填入第1次轉車地點名稱（明顯目標），並往右依序填寫第1次轉車的等車、乘車及步行時間。如果無第2次轉車時，「轉車地點2。」全部以斜線劃去。

b.轉車2次或以上的情形：填寫第1次轉車資料後，繼續在「轉車地點2。」填入第2次轉車地點名稱，並往右依序填寫第2次

轉車的等車、乘車及步行時間。如果尚有第 3 次轉車之情形，其詳細資料從略。

5. 每月所得等級表：

- (1) 無收入
- (2) 1.0 萬元以下
- (3) 1.0 萬元～1.9 萬元
- (4) 2.0 萬元～2.9 萬元
- (5) 3.0 萬元～3.9 萬元
- (6) 4.0 萬元～4.9 萬元
- (7) 5.0 萬元～5.9 萬元
- (8) 6.0 萬元～6.9 萬元
- (9) 7.0 萬元～7.9 萬元
- (10) 8.0 萬元～8.9 萬元
- (11) 9.0 萬元～9.9 萬元
- (12) 10.0 萬元～10.9 萬元
- (13) 11.0 萬元～11.9 萬元
- (14) 12.0 萬元～12.9 萬元
- (15) 13.0 萬元～13.9 萬元
- (16) 14.0 萬元～14.9 萬元
- (17) 15.0 萬元以上

※個人每月所得等級可最後再問，並可使用本表直接給受訪者用看的來選擇編號。



台北縣社會區住戶交通條件調查

●

聯繫：\_\_\_\_\_ 訪問員：① 張大中 小組長：李大華

校址：                    

：④ 會員：王大德

[illegible]

大發	年	月	日	時	分	秒
----	---	---	---	---	---	---

[illegible]

姓名 北都區居住戶交通施設協力問題調査

本對調查，  
近對調查，  
查、項不  
事、拒、  
項、或、  
照、實、  
就、情、  
計、有、  
注、開、  
法、依、  
定、依、  
地、對、  
實、利、  
答、同、  
想、總、

、訪問前一日上午〇時 起至晚上24時止之座次資料

F. 族文資料日期：80年3月19日 星期二

● 讀者來信

\_\_\_\_\_

地址：C.C.I.V.

之

[illegible]

**C. 論文產生型問題：**

頁數：3 住戶交通區

- 153 -

**6. 麻文產生原因：**

牛

- 154 -

# 附錄E 交通量資料檔格式說明

Cordon (周界)	NO.3 (第三站)	South (往南)	TO taipei (八十年四月九日)	YEAR80	MCN.4	DAY9						
TIME	CAR	Taxi	SM Truck	LA Truck								
調查時段)	(自用小客車)	(計程車)	(小貨車)	(大貨車)								
70015	25	16	24	17								
71530	15	18	30	14								
					F. Bus (定期大客車)	NF. Bus (非定期大客車)	Special (特種車)	Motor (機車)	Bicycle (腳踏車)			
					2	0	0	45	0			
					4	2	0	38	0			

## 附錄 F 車輛路邊訪問資料檔格式說明 (DBASE)

- 第一欄 SPOT:站號，1~13 請參閱表1.1
- 第二欄 DIRECT:方向，出為2，進為1
- 第三欄 DATE:調查日期
- 第四欄 TIME:調查時間，0915表示9時15分
- 第五欄 TYPE:車種，1 表小客車 2 表計程車  
3 表小貨車 4 表大貨車  
5 機車 6 表非定期大客車
- 第六欄 PASSENGER:乘客數:3 表3人
- 第七欄 O ZONE:起點分區，1 ~177 請參閱附錄五
- 第八欄 D ZONE:訖點分區，同上
- 第九欄 O PURPOSE:起點目的 1 表工作 2 表上學  
3 表洽公 4 表購物  
5 表社交娛樂 6 表其他  
7表家
- 第十欄 D PURPOSE:訖點目的，同上

# 附錄 G 家庭旅次訪問調查資料檔格式說明

表一：(record length=99)

1- 5：抽樣編號	1- 5：抽樣編號
6- 8：交通分區	6- 8：交通分區
9- 16：家庭車輛持有狀況	9- 10：個人編號
17- 21：住所停車方式	11：旅次編號
22- 23：家庭總旅次	12- 14：出發交通分區
24- 25：住戶人口數	15- 17：到達交通分區
26- 36：主要交通工具	18- 21：出發時間
37- 39：月所得	22- 25：到達時間
40- 42：第一個人年齡、性別、職業	26：出發地點 (旅次目的)
43- 45：第一個人工作地點之交通分區	27：到達地點 (旅次目的)
	28：交通工具 (旅次目的)
	29- 30：等車時間
	31- 33：乘車時間
	34- 35：出發步行時間
	36- 37：到達步行時間
	38：轉車次數
	39- 41：轉車地點 1
	42：交通工具
	43- 44：等車時間
	45- 47：乘車時間
	48- 49：步行時間
	50- 52：轉車地點 2
	53：交通工具
	54- 55：等車時間
	56- 58：乘車時間
	59- 60：步行時間

(以下類推 共 10人)

100 - 105 放大率 (F6.2)

註：代號說明

交通分區：1-172 或 1-177 (含界外)

主要交通工具：①自宅②步行③腳踏車④自用小客車⑤計程車⑥小貨車  
⑦定期大客車⑧非定期大客車⑨鐵路⑩其他

年齡：①5歲以下 ②6 -15歲 ③16 - 25歲 ④26 - 35歲  
⑤36 - 45歲 ⑥46 - 55歲 ⑦56 - 65歲 ⑧66歲以上

性別：①男 ②女

職業：①軍警公 ②工 (製造業) ③商 (服務業) ④農漁牧  
⑤自由業 ⑥學生 ⑦家管 ⑧無 ⑨其他

附錄H 台北都會區交通區旅次起迄表

單位：旅次／日

交通區	1	2	3	4	5	6	7	8	9	10
1	214	536	1367	2825	1320	845	599	192	2544	623
2	1044	848	998	63	616	606	251	C	C	656
3	671	1842	622	57	593	984	618	632	320	426
4	1741	111	614	4399	501	120	502	123	1205	262
5	1512	0	857	321	1287	0	0	1489	247	C
6	845	606	406	371	0	1723	349	C	C	1963
7	143	251	0	324	662	104	104	44	1542	1431
8	0	C	2575	123	658	C	44	1413	58	C
9	1668	658	2113	323	137	0	1661	118	816	955
10	596	174	212	146	103	1847	592	C	341	6255
11	1260	333	1604	1288	632	2246	827	C	643	1258
12	323	140	258	170	149	453	C	70	849	1121
13	272	1433	0	71	0	807	106	C	C	1644
14	73	0	0	0	73	60	C	C	234	390
15	116	334	550	0	72	186	C	C	343	131
16	1038	393	480	1337	634	1105	128	201	78	205
17	61	352	617	65	360	117	C	73	401	310
18	0	0	420	134	195	0	C	C	311	C
19	13	54	676	0	60	132	180	C	679	144
20	1344	113	689	375	416	153	312	C	195	694
21	826	428	642	390	812	214	123	C	628	C
22	322	1124	2625	68	804	17	114	C	236	592
23	2129	1122	875	1680	1595	247	489	823	3739	332
24	593	1423	876	413	163	193	201	344	422	378
25	C	441	341	643	393	628	272	424	1071	81
26	595	60	1123	0	106	0	0	0	71	C
27	230	132	757	205	749	665	C	225	417	66
28	129	280	2199	314	541	112	1477	1363	0	1091
29	560	939	124	985	413	0	242	1035	597	119
30	90	712	1016	1574	631	73	1107	2301	1921	227
31	798	177	273	201	192	86	750	445	1319	C
32	947	783	904	300	1332	0	272	123	13	438
33	1271	104	1589	768	1657	3253	461	793	947	0
34	7861	673	5640	2884	1143	1303	133	2085	3189	830
35	627	C	2694	1062	1081	757	320	1615	975	601
36	750	252	892	1004	225	0	257	735	2454	212
37	3728	3254	5956	163	2025	13	1079	0	1086	131
合計	124503	71001	148462	69972	70773	59135	49557	39872	75092	52042
比率	1.19	0.67	1.40	0.66	0.67	0.55	0.47	0.38	0.71	0.49



附錄H 台北都會區交通區旅次起迄表

單位：旅次／日

交通區	11	12	13	14	15	16	17	18	19	20
1	2645	323	608	73	116	1038	61	0	13	1746
2	333	289	841	0	334	393	352	0	321	226
3	1014	258	0	0	666	604	934	693	939	720
4	637	74	71	0	0	366	78	242	0	264
5	632	149	220	73	282	634	360	195	60	416
6	1754	453	1064	60	186	1209	117	0	72	153
7	175	0	106	0	0	128	510	0	60	306
8	448	0	0	830	0	154	73	0	0	0
9	643	259	0	234	349	78	324	311	73	195
10	2320	402	1355	390	131	205	310	0	144	694
11	2153	0	262	73	379	771	0	324	509	616
12	0	4168	795	53	58	12	468	0	438	0
13	262	714	2786	744	251	246	95	1654	741	231
14	596	0	710	988	60	122	307	0	0	129
15	154	67	506	60	5092	144	188	216	259	659
16	771	124	240	122	132	7304	649	140	0	215
17	0	468	55	324	188	619	722	2503	427	595
18	318	0	1435	0	298	140	2485	5100	633	484
19	509	438	776	17	357	0	854	1049	3995	963
20	939	0	231	129	1394	285	640	484	863	3110
21	255	558	356	0	0	289	126	494	707	973
22	0	112	471	26	0	1421	1040	456	507	455
23	829	0	549	0	132	1465	500	531	332	123
24	0	513	330	499	0	945	475	75	115	559
25	0	0	186	0	0	0	402	63	0	284
26	0	112	327	0	0	64	0	613	0	300
27	113	170	0	0	60	352	192	0	115	53
28	44	39	126	52	0	262	178	13	115	814
29	225	53	60	0	0	124	77	0	0	0
30	364	0	0	117	269	719	0	0	115	0
31	287	0	256	117	60	1115	1014	317	0	0
32	674	0	0	0	0	0	0	13	0	0
33	617	0	60	0	0	77	0	623	0	171
34	283	697	140	0	0	132	0	132	0	70
35	0	0	60	664	0	282	73	1324	332	425
36	96	1323	0	0	239	202	586	1742	232	210
37	0	0	0	0	73	205	234	437	115	260
合計	56080	30667	29270	17963	24567	41934	29400	39277	25589	28674
比率	0.53	0.29	0.28	0.17	0.23	0.40	0.28	0.37	0.24	0.27

附錄H 台北都會區交通區旅次起迄表

單位：旅次／日

交通區	21	22	23	24	25	26	27	28	29	30
1	826	73	2273	272	0	13	824	977	560	635
2	428	870	1331	1362	812	60	0	1125	942	507
3	1320	385	1124	1133	690	765	2392	688	124	859
4	390	1467	2386	496	648	0	737	314	535	172
5	812	474	868	686	388	106	1004	0	C	631
6	214	128	0	0	287	0	0	112	0	73
7	123	332	489	128	272	0	1020	43	242	953
8	799	0	1122	0	810	0	0	1363	1035	2153
9	628	236	895	571	1071	71	1224	C	597	1168
10	0	592	332	146	81	0	505	752	115	227
11	255	0	198	0	0	0	113	44	225	364
12	292	112	0	518	0	112	170	39	53	0
13	356	569	619	0	169	327	0	128	60	13
14	0	26	0	117	0	0	0	52	0	499
15	0	0	132	0	0	34	60	116	C	805
16	253	1435	1263	821	0	54	352	490	124	719
17	126	1040	500	357	402	73	192	1192	77	549
18	138	456	531	75	63	216	0	13	0	317
19	523	583	0	538	0	0	115	115	C	115
20	805	455	123	975	284	228	53	1115	C	0
21	5545	158	77	670	818	480	365	39	58	579
22	118	2143	546	1307	472	61	688	93	872	364
23	77	654	9383	1100	616	587	1151	921	399	2407
24	671	1194	1638	3689	703	35	1851	0	119	1250
25	462	472	328	859	2086	350	527	C	C	930
26	124	61	1351	35	350	3201	429	544	1060	461
27	365	186	1225	1129	405	429	3224	1194	989	2347
28	39	93	60	0	0	0	889	1999	667	172
29	58	872	185	119	0	647	278	1022	5980	1487
30	579	364	3179	1250	930	771	632	172	1048	3651
31	0	824	1036	462	602	231	268	1447	474	2550
32	27	501	2013	181	1290	1156	1140	364	263	1540
33	222	836	414	428	779	400	1747	1380	2690	286
34	866	1941	2098	134	124	326	1222	1278	2432	960
35	65	505	1082	232	178	287	531	2437	2144	575
36	77	674	60	641	235	0	420	21	918	1763
37	14	966	0	0	0	0	0	337	781	C
合計	36866	55091	90873	44356	36295	35091	72651	51605	49374	62216
比率	0.35	0.52	0.86	0.42	0.34	0.33	0.69	0.49	0.47	0.59

附錄 H 台北都會區交通區旅次起迄表

單位：旅次／日

交通區	31	32	33	34	35	36	37	38	39	40
1	586	947	138	4969	1085	633	3728	1872	0	573
2	96	1015	104	0	46	252	3090	2330	1123	332
3	192	62	1344	2018	2500	3006	4321	1310	982	703
4	201	300	768	2246	1256	1819	209	1402	575	651
5	288	1016	1657	1668	1027	225	2025	146	746	414
6	379	0	3253	410	699	0	13	1069	318	281
7	790	193	765	1794	0	742	1079	699	1390	704
8	0	123	1516	1404	934	113	0	91	71	0
9	1750	415	585	2759	430	2209	1086	1059	971	1873
10	610	62	0	830	1987	212	131	0	391	57
11	287	674	1055	283	523	96	0	1136	0	420
12	0	0	0	697	0	1598	0	195	0	0
13	269	0	0	140	60	0	0	142	71	0
14	198	0	622	0	135	0	0	91	0	0
15	60	612	0	0	0	428	73	385	180	0
16	1697	0	77	205	202	205	248	89	0	0
17	0	0	0	73	55	234	0	0	293	13
18	13	623	132	132	1742	437	2351	0	0	1720
19	0	0	0	332	232	115	115	67	0	0
20	0	171	70	819	210	260	0	210	0	0
21	0	27	222	349	65	77	14	251	213	75
22	1242	516	781	2363	505	674	1253	1088	235	0
23	1191	2104	414	1504	1082	60	0	1192	490	691
24	316	217	422	134	482	543	0	68	220	500
25	602	1326	468	124	178	235	0	446	62	522
26	329	250	587	369	287	0	0	245	114	280
27	1803	1634	1937	2133	963	417	0	245	114	0
28	1447	88	793	1150	1582	296	5051	434	851	538
29	409	659	2955	1775	2144	1386	337	389	1313	647
30	2774	1346	286	1659	575	1664	568	343	337	645
31	4626	2681	827	2298	877	392	0	959	528	666
32	2519	464	119	2315	497	1056	326	1874	1177	827
33	827	0	5238	3839	2917	1797	963	519	764	307
34	1633	1354	3001	17654	1930	6081	892	2003	1045	304
35	235	350	2909	4222	5158	1899	0	1267	1166	1799
36	1134	1256	1725	3676	1385	5037	0	1321	778	2134
37	163	711	0	892	0	1575	1234	1172	7038	139
計	67287	58265	89393	204341	97213	82950	1594	12777	2172	257
率	0.64	0.55	0.85	1.93	0.82	0.84	0.96	0.83	0.70	0.50

合 比

附錄H 台北都會區交通區旅次起迄表

單位：旅次／日

交通區	41	42	43	44	45	46	47	48	49	50
1	411	400	0	228	861	328	1858	925	0	384
2	295	92	0	36	335	51	319	691	326	372
3	299	2687	0	861	792	1788	198	137	1190	1876
4	611	432	99	127	713	109	836	205	189	548
5	184	194	0	0	61	434	48	1490	608	483
6	672	0	0	187	73	215	311	78	333	0
7	214	312	0	0	266	1302	235	1342	314	228
8	81	642	137	0	199	0	0	1512	141	482
9	346	0	196	661	910	298	328	184	289	426
10	68	428	99	288	0	279	145	81	61	227
11	0	0	0	53	73	0	0	325	778	0
12	197	0	0	0	0	594	0	0	0	241
13	0	0	0	313	35	0	0	243	403	259
14	0	110	0	0	0	130	0	0	0	0
15	0	0	0	60	0	0	54	214	114	0
16	0	188	0	124	268	124	77	78	124	0
17	0	73	0	0	0	0	0	0	72	0
18	0	121	0	0	0	0	75	57	381	0
19	0	13	0	0	0	0	64	125	0	0
20	0	292	0	385	110	113	151	70	113	0
21	65	367	0	0	0	65	219	123	0	405
22	173	0	0	117	351	125	873	235	299	123
23	148	167	285	681	418	355	135	163	72	152
24	0	380	1572	60	73	113	0	446	381	73
25	342	534	510	0	521	0	174	62	499	0
26	162	0	289	0	725	109	0	663	244	0
27	1002	3535	96	321	86	12	370	50	1501	64
28	1165	72	0	1007	356	327	907	484	117	448
29	107	160	0	0	412	201	915	56	0	0
30	844	638	96	117	844	154	64	21	55	57
31	155	1056	0	117	55	386	64	1309	145	550
32	56	618	184	313	846	0	288	497	304	148
33	328	475	0	236	371	421	608	813	277	0
34	1413	1320	724	2885	3871	3206	1719	4244	1306	3177
35	981	83	0	1653	681	1251	245	1175	1247	2822
36	837	1215	96	144	777	753	291	2047	1253	159
37	320	1522	0	59	234	243	2258	675	55	424
計	41202	60805	11057	50980	95550	52551	51950	60101	44368	41565
比率	0.39	0.57	0.10	0.42	0.90	0.50	0.49	0.57	0.42	0.29

附錄 H 台北都會區交通區旅次起迄表

交通區	單位：旅次／日										
	51	52	53	54	55	56	57	58	59	60	
1	404	291	265	258	546	1027	1701	119	600	46	
2	0	760	35	129	0	373	265	0	0	0	
3	452	931	484	99	332	769	0	0	0	262	
4	481	633	114	434	0	0	116	0	0	143	
5	842	152	0	0	829	0	468	280	0	648	
6	0	0	0	213	529	701	151	720	668	1335	
7	284	1381	0	0	87	63	415	0	53	0	
8	0	0	0	314	316	63	0	0	53	0	
9	470	334	114	181	442	132	580	463	619	713	
10	82	0	606	913	87	368	0	0	1592	0	
11	0	76	0	0	0	214	616	71	381	520	
12	0	12	0	0	485	187	242	96	400	0	
13	69	13	0	0	0	0	0	0	49	0	
14	82	0	0	0	118	138	119	0	64	0	
15	116	126	0	0	0	820	0	48	63	332	
16	0	124	0	58	0	0	310	0	189	214	
17	0	0	0	0	263	50	0	268	168	0	
18	0	0	0	0	0	0	123	76	0	282	
19	0	72	115	0	63	0	117	0	0	0	
20	0	0	0	0	62	0	177	72	94	0	
21	96	58	0	0	0	68	0	0	0	0	
22	251	136	0	665	156	23	819	51	0	126	
23	248	1134	60	67	140	332	100	73	0	0	
24	0	0	0	73	0	908	0	0	268	186	
25	279	0	0	0	87	192	251	0	1535	232	
26	114	0	0	0	0	0	901	38	126	148	
27	363	164	0	0	0	1063	13	58	58	744	
28	297	833	59	129	140	174	162	190	92	174	
29	253	76	0	0	0	0	116	0	74	0	
30	215	366	0	60	67	393	0	0	0	67	
31	284	0	0	0	75	0	0	0	179	0	
32	82	0	53	62	0	128	317	56	0	0	
33	723	255	0	0	790	226	338	0	440	221	
34	2390	3381	397	0	1039	353	0	0	1135	769	
35	2240	645	0	60	0	427	0	0	109	1358	
36	944	526	0	454	140	350	116	128	0	0	
37	164	0	0	480	0	250	232	90	1176	531	
計	47905	69780	16796	37175	47392	52650	46742	24463	51189	35121	
率	0.45	0.66	0.16	0.35	0.45	0.50	0.44	0.23	0.48	0.33	

合 比

單位：旅次／日

附錄五 台北都會區交通區旅次起迄表

交通區	61	62	63	64	65	66	67	68	69	70
1	75	616	282	1771	533	567	0	222	742	150
2	947	216	358	196	666	49	68	56	409	1203
3	103	776	772	310	650	2056	68	2213	120	376
4	351	152	54	726	1675	0	1308	227	625	0
5	0	0	126	128	0	0	821	865	126	0
6	665	830	435	927	146	50	1042	0	51	553
7	0	211	226	73	61	0	194	0	322	0
8	63	233	556	781	1525	840	0	78	329	0
9	234	13	243	993	344	117	339	579	1070	304
10	574	323	548	555	127	0	417	0	0	0
11	257	212	0	0	0	0	291	0	74	134
12	71	0	212	395	0	0	0	0	0	61
13	72	400	0	557	1050	0	63	216	207	0
14	558	0	0	64	0	72	284	198	74	226
15	0	49	63	0	0	50	136	0	101	63
16	0	126	73	363	905	0	112	0	68	0
17	161	902	0	266	0	0	200	0	0	0
18	1525	0	123	184	170	70	204	76	0	142
19	349	0	0	403	349	63	73	0	0	126
20	0	405	428	0	13	62	510	62	0	0
21	577	145	0	0	466	53	1401	485	0	53
22	468	779	0	137	703	64	579	74	299	272
23	126	0	50	50	259	50	643	607	415	645
24	0	356	0	473	74	0	74	0	213	1839
25	0	0	0	50	204	116	74	0	74	122
26	76	536	13	0	170	0	0	775	0	0
27	234	0	301	687	62	0	121	0	0	0
28	166	116	73	122	341	308	677	0	0	76
29	815	0	78	576	224	204	0	0	0	0
30	276	0	0	390	1009	490	824	0	745	564
31	117	0	0	184	735	1135	374	364	64	372
32	0	121	0	0	1049	0	0	0	415	267
33	638	595	63	375	192	171	210	257	48	895
34	565	1172	235	2496	1407	873	555	399	1282	439
35	0	0	626	659	2377	586	955	0	798	157
36	209	125	0	190	621	383	0	294	0	0
37	13	0	0	63	0	0	483	1105	3935	697
合計	56418	50635	56111	73626	86531	43273	57332	38678	53920	62260
比率	0.53	0.48	0.53	0.70	0.82	0.41	0.54	0.37	0.51	0.59

附錄 H 台北都會區交通區旅次起迄表

單位：旅次，日

交通區	71	72	73	74	75	76	77	78	79	80
1	0	351	685	858	143	955	81	274	0	74
2	188	0	64	415	0	283	0	1331	238	343
3	521	65	421	73	852	1044	9	0	481	64
4	345	0	341	202	82	667	0	586	295	243
5	943	153	1104	154	675	58	0	97	372	329
6	535	1021	100	715	218	513	63	436	0	187
7	0	272	74	373	106	158	0	46	0	74
8	0	65	0	50	867	72	0	0	306	0
9	65	65	706	14	116	72	0	97	167	393
10	193	0	0	0	0	567	56	329	0	1407
11	362	0	64	742	0	576	0	0	162	329
12	61	0	0	0	132	0	0	0	71	64
13	0	0	0	0	63	72	0	0	0	0
14	0	0	64	0	0	191	0	0	0	155
15	0	0	0	0	0	0	0	0	0	63
16	794	0	78	247	68	126	0	68	78	78
17	0	0	0	50	50	0	0	0	0	74
18	165	346	0	730	835	0	0	66	104	0
19	0	0	136	63	0	117	0	0	105	74
20	134	0	196	0	111	285	0	144	0	0
21	0	0	0	0	855	68	0	0	117	142
22	108	696	64	354	0	637	50	0	0	103
23	63	599	370	73	910	417	0	0	1038	339
24	28	0	0	101	0	0	0	0	17	120
25	0	51	0	0	74	0	0	0	74	74
26	65	0	311	0	0	342	0	0	932	607
27	116	120	64	884	117	246	0	0	295	12
28	832	14	86	119	49	557	43	282	93	74
29	493	527	214	68	495	378	0	0	78	0
30	0	431	119	1248	50	360	0	115	1114	98
31	760	313	286	0	358	520	0	310	179	148
32	236	65	1073	0	122	173	0	69	102	832
33	109	2186	61	442	1817	738	0	486	922	281
34	995	846	148	1146	1973	2299	0	301	1053	1397
35	34	129	503	50	496	680	43	0	453	493
36	193	133	338	0	902	486	0	18	491	128
37	65	0	128	774	3858	712	0	5182	167	0
合計	45593	53042	44769	50597	72780	68444	10204	48747	55069	44777
比率	0.43	0.50	0.42	0.48	0.69	0.65	0.10	0.46	0.52	0.42

附錄 II 台北都會區交通區旅次起迄表

單位：旅次／日

交通區	81	82	83	84	85	86	87	88	89	90
1	860	176	746	1448	1200	147	0	416	707	603
2	171	564	0	580	260	44	0	290	62	150
3	425	1104	660	1875	930	798	31	150	332	793
4	634	409	234	357	231	399	0	312	0	420
5	123	0	72	527	0	64	0	0	551	200
6	0	413	72	0	0	44	46	358	117	0
7	295	198	288	618	791	80	0	50	124	66
8	126	253	0	745	0	0	0	0	0	0
9	253	238	0	286	0	44	0	119	0	332
10	221	0	0	0	82	44	461	1263	0	0
11	73	651	598	741	0	502	0	0	0	450
12	0	246	0	71	0	0	31	390	13	0
13	0	130	72	136	63	72	0	723	0	0
14	0	0	0	0	0	0	0	0	0	0
15	0	0	0	63	0	0	0	0	0	0
16	0	504	0	121	68	0	642	0	0	208
17	0	119	0	64	0	0	0	0	0	74
18	125	189	76	399	49	66	0	433	0	0
19	349	117	75	272	0	0	0	117	0	0
20	0	0	62	78	72	0	0	247	115	0
21	206	378	0	286	121	712	0	0	0	0
22	117	120	117	345	181	0	272	238	129	208
23	1078	191	0	837	759	444	196	241	50	159
24	326	74	125	0	0	74	64	0	0	0
25	0	0	254	213	0	237	0	0	17	0
26	123	116	63	230	0	0	0	0	0	0
27	985	74	595	1044	571	465	0	14	62	507
28	73	133	0	694	180	109	36	14	79	111
29	0	588	202	294	49	205	0	0	126	0
30	0	282	475	1120	0	170	121	50	62	94
31	214	157	643	246	0	0	0	157	124	0
32	50	78	1362	690	72	370	0	122	122	729
33	144	992	255	4208	1295	421	0	124	78	172
34	1628	2040	685	2335	1575	1652	328	64	2024	619
35	656	292	386	2163	535	1179	0	195	124	633
36	255	505	847	1420	567	103	342	810	356	355
37	228	4970	1443	0	49	2238	0	253	465	81
合計	52155	54478	36803	112859	38737	49878	25426	33462	33563	43894
比率	0.49	0.52	0.35	1.07	0.37	0.47	0.24	0.32	0.32	0.41



附錄 II 台北都會區交通區旅次起迄表

單位：旅次／日

交通區	91	92	93	94	95	96	97	98	99	100
1	832	0	135	0	0	621	0	164	667	2101
2	449	62	73	0	0	0	0	2413	0	121
3	1285	0	135	0	0	0	116	524	491	1441
4	585	0	0	0	0	0	0	0	577	560
5	1365	0	73	0	61	457	0	314	77	72
6	605	0	0	0	0	0	0	2101	192	208
7	64	0	0	0	0	0	0	582	77	783
8	64	0	0	0	356	0	0	312	77	49
9	1028	0	192	120	0	0	0	164	620	130
10	372	0	0	0	0	0	0	0	0	94
11	368	0	133	0	0	0	0	312	0	432
12	0	0	0	0	0	0	0	0	0	61
13	316	0	49	0	0	0	0	0	35	117
14	0	0	0	0	0	0	0	0	117	265
15	0	0	0	0	0	0	0	0	72	0
16	68	0	57	0	68	0	0	60	77	0
17	120	0	0	0	0	0	0	207	0	56
18	246	0	0	0	0	58	0	55	0	151
19	0	234	84	0	0	0	50	0	0	209
20	0	0	0	0	0	0	0	148	226	0
21	74	0	53	0	0	0	0	43	0	140
22	0	48	0	0	0	0	0	504	343	564
23	117	0	234	0	0	11	0	554	488	0
24	134	0	0	0	74	0	0	73	77	261
25	74	64	0	0	0	0	0	0	180	63
26	50	0	0	0	0	0	0	0	302	49
27	138	0	0	0	12	0	0	462	132	0
28	1492	0	203	74	122	0	517	247	1561	252
29	240	540	57	0	0	0	0	0	279	0
30	89	0	0	0	0	0	0	0	429	217
31	74	0	667	0	85	0	0	0	119	180
32	1358	0	0	0	0	0	0	0	189	303
33	114	0	141	0	0	60	0	2755	892	72
34	2155	0	939	0	494	52	72	1524	1847	604
35	615	0	57	0	0	0	72	155	255	98
36	1727	0	414	0	0	0	0	0	65	629
37	611	0	0	0	0	0	0	0	125	117
計	95377	12461	37616	16039	9907	9908	21536	72778	86213	92648
比率	0.90	0.12	0.36	0.15	0.09	0.09	0.20	0.69	0.82	0.88

附錄II 台北都會區交通區旅次起迄表

單位：旅次／日

交通區	101	102	103	104	105	106	107	108	109	110
1	763	797	587	0	807	1817	3005	1037	109	1295
2	475	926	371	219	1009	327	4812	480	274	321
3	1823	927	282	898	439	1861	790	717	1297	714
4	539	586	0	0	0	2229	557	287	0	146
5	1270	267	148	87	112	6261	114	231	155	131
6	208	0	362	467	0	74	489	61	248	182
7	72	62	0	73	122	513	237	440	484	599
8	0	297	0	0	73	74	508	450	0	64
9	255	0	120	391	215	1299	152	639	905	0
10	457	650	65	0	0	51	71	0	0	324
11	739	758	412	360	63	992	165	70	0	451
12	406	198	0	0	0	148	64	860	0	632
13	76	0	126	0	0	51	117	0	63	297
14	126	238	0	0	0	0	73	61	0	0
15	347	118	64	0	49	50	666	0	0	0
16	580	317	738	196	49	1587	126	206	0	0
17	302	119	32	250	0	0	169	48	0	415
18	123	369	181	0	0	0	0	0	105	123
19	85	815	266	0	659	0	0	0	0	188
20	115	0	0	259	73	0	0	0	0	0
21	131	126	516	0	0	0	0	0	0	539
22	208	202	0	0	73	439	503	754	858	254
23	297	179	1688	50	171	930	807	798	136	73
24	0	0	314	0	0	130	0	54	14	160
25	51	14	771	0	0	0	0	56	0	0
26	112	267	51	0	0	74	0	0	68	0
27	63	0	120	496	0	1558	105	382	483	16
28	435	1205	0	0	117	701	373	201	393	170
29	112	373	51	234	466	0	926	53	0	126
30	0	158	0	0	987	222	0	374	100	58
31	157	0	175	0	472	759	50	96	0	286
32	75	378	65	0	0	324	244	387	753	146
33	345	488	530	201	122	743	227	70	0	342
34	168	2310	322	172	269	1703	1813	1133	247	84
35	72	0	497	73	73	715	128	0	700	157
36	332	406	51	123	136	51	919	161	416	684
37	117	0	0	191	13	222	64	48	0	73
合計	81590	105114	59177	29176	44435	141503	81858	97744	69105	93373
比率	0.77	0.99	0.56	0.28	0.42	1.34	0.77	0.92	0.65	0.79

附錄H 台北都會區交通區旅次起迄表

單位：旅次／日

交通區	111	112	113	114	115	116	117	118	119	120
1	867	296	1181	0	394	1463	480	1627	176	2992
2	98	0	948	228	348	801	433	C	387	2114
3	521	15	2549	1351	1408	870	2543	324	236	8681
4	878	0	725	552	1079	230	799	132	182	1408
5	166	81	1018	487	651	81	447	994	784	1604
6	0	117	742	72	13	142	525	235	207	142
7	49	81	1724	365	275	81	523	60	C	1234
8	0	0	159	0	149	1027	74	736	0	0
9	234	0	1350	1534	614	377	650	342	173	762
10	63	C	138	0	0	61	146	454	186	131
11	63	0	291	0	405	81	113	113	210	1546
12	0	0	0	0	0	112	195	12	327	83
13	0	0	0	0	0	71	659	344	C	C
14	0	0	84	1369	0	136	C	C	0	177
15	0	0	431	0	130	68	C	67	0	60
16	0	0	0	0	0	138	248	189	C	746
17	0	0	116	0	0	0	0	C	C	C
18	0	0	0	0	121	0	0	242	0	63
19	412	240	0	0	0	0	C	C	0	40
20	17	62	0	70	183	0	226	113	155	306
21	0	C	184	173	124	197	97	54	C	356
22	472	0	845	377	C	550	736	1286	112	701
23	0	768	96	485	1698	1008	4259	217	919	1362
24	0	14	0	0	138	136	97	C	287	725
25	0	0	508	1361	549	382	1309	116	C	745
26	0	0	150	1534	258	765	1078	1065	124	806
27	153	165	1491	1382	1506	2427	2576	1470	727	2385
28	73	55	84	0	65	575	223	1241	112	544
29	0	0	467	173	349	297	C	279	207	915
30	0	C	595	C	810	904	349	1342	114	81
31	117	18	343	185	157	155	1365	391	155	259
32	49	0	245	2226	2336	149	1521	886	235	292
33	0	85	159	0	455	1740	420	532	C	407
34	331	496	0	4529	906	1987	2189	734	248	430
35	0	388	168	0	1453	528	1020	928	124	302
36	180	55	245	2129	616	213	770	437	243	426
37	49	0	84	367	1823	715	328	764	124	133
合計	59574	34394	54909	82549	78444	70568	114933	85058	45400	142954
比率	C.56	0.33	0.52	0.78	0.74	0.72	1.09	0.80	C.43	1.35

附錄 H 台北都會區交通區旅次起迄表

單位：旅次／日

交通區	121	122	123	124	125	126	127	128	129	130
1	1228	320	902	598	290	351	60	972	525	0
2	532	0	501	680	756	637	1151	543	361	436
3	2484	1839	842	272	785	946	863	115	1419	0
4	454	65	869	182	410	915	356	140	893	0
5	341	1105	495	281	1290	1093	193	122	597	297
6	70	1125	458	75	68	641	60	0	58	0
7	1261	522	324	138	482	502	2120	174	631	0
8	1479	0	95	0	412	1335	0	57	71	0
9	857	364	440	829	462	1160	628	771	653	71
10	70	0	113	0	385	0	29	70	129	58
11	509	0	979	253	372	747	458	0	607	0
12	92	0	95	0	0	1103	68	0	59	0
13	71	0	0	631	55	57	58	0	126	0
14	13	222	0	75	0	116	0	115	116	0
15	77	0	246	0	67	130	0	0	12	55
16	78	0	170	75	150	308	61	0	180	0
17	70	0	0	0	110	115	43	0	155	0
18	296	578	502	560	240	131	121	114	350	647
19	262	0	0	58	110	0	0	0	500	0
20	0	324	0	800	57	222	171	0	59	56
21	0	525	0	63	0	178	586	0	0	0
22	413	0	232	0	220	335	1424	238	185	60
23	1482	85	485	1489	406	537	801	129	245	0
24	264	449	724	115	260	569	121	58	712	0
25	207	579	503	136	370	129	605	494	350	0
26	725	601	525	0	693	832	0	327	531	0
27	371	382	1135	194	1158	1005	268	296	902	171
28	533	305	820	210	204	140	144	210	107	0
29	294	414	300	75	230	408	576	171	302	384
30	394	0	499	309	111	454	540	12	342	585
31	390	770	265	63	111	1089	292	115	129	0
32	557	1145	482	61	1057	369	13	0	401	0
33	787	456	690	136	112	1106	243	244	130	0
34	368	416	1127	243	345	1148	333	127	1771	125
35	0	0	390	124	425	682	619	0	245	0
36	664	65	269	0	354	869	434	116	751	71
37	958	207	95	121	286	233	472	0	10487	0
合計	114632	64981	87098	29123	46326	79952	53194	34068	75266	16375
比率	1.08	0.61	0.82	0.26	0.44	0.76	0.50	0.32	0.75	0.15

附錄H 台北都會區交通區旅次起迄表

單位：旅次／日

交通區	131	132	133	134	135	136	137	138	139	140
1	978	184	335	223	1049	5127	244	116	1713	1212
2	1116	0	1866	900	305	841	314	299	42	1146
3	1196	181	837	679	2340	585	585	592	966	1420
4	59	336	803	904	190	724	381	168	206	537
5	211	0	363	1660	262	580	535	C	188	315
6	226	114	0	299	108	859	471	70	380	796
7	302	0	302	491	156	372	151	186	134	57
8	58	281	317	646	59	0	C	43	C	264
9	358	112	747	460	535	894	93	378	61	476
10	0	2205	547	693	331	653	C	C	1875	1017
11	649	0	375	241	451	465	671	893	57	1070
12	333	55	167	784	1492	1848	56	57	147	1754
13	0	57	322	705	144	57	56	C	365	270
14	117	57	116	430	465	961	12	C	390	278
15	466	C	0	185	70	626	56	C	444	1047
16	61	191	266	236	391	245	56	C	224	485
17	413	123	1182	704	971	602	520	C	236	127
18	58	438	602	563	355	296	C	C	631	232
19	115	469	57	300	48	553	56	40	848	70
20	113	593	59	58	518	0	C	126	326	307
21	227	136	469	0	43	1504	112	242	C	97
22	299	0	887	112	83	752	40	378	929	171
23	70	228	C	128	59	242	389	305	458	521
24	230	256	472	1257	359	0	939	78	500	415
25	58	0	96	12	48	1398	631	114	561	57
26	403	58	357	58	48	184	0	C	61	57
27	514	109	296	C	0	40	112	140	367	70
28	358	112	570	489	108	797	239	57	290	39
29	947	57	70	132	144	472	189	C	196	121
30	114	308	1492	365	143	979	237	70	191	407
31	58	0	225	0	48	266	58	114	211	0
32	832	60	286	60	96	1010	227	0	524	483
33	401	0	127	434	57	1595	250	391	189	828
34	502	0	1137	1167	156	3141	168	1451	862	393
35	133	0	355	0	384	C	56	C	60	0
36	668	226	323	224	190	2045	405	57	470	353
37	346	111	278	344	20	40	360	C	C	C
計	78936	31497	83379	75000	42893	156722	79382	74485	114050	103002
比率	0.75	0.30	0.79	0.71	0.41	1.48	0.75	0.70	1.08	0.97

附錄 H 台北都會區交通區旅次起迄表

單位：旅次／日

交通區	141	142	143	144	145	146	147	148	149	150
1	276	0	161	1123	1074	915	432	63	897	327
2	114	132	813	220	0	1089	377	184	415	138
3	889	431	574	428	0	374	744	255	493	732
4	0	0	413	893	632	419	0	121	0	671
5	769	113	131	62	0	204	0	309	0	3094
6	131	598	184	380	511	60	2616	0	54	0
7	60	126	0	0	0	144	0	63	72	0
8	0	73	71	69	0	60	0	0	0	255
9	575	358	720	395	0	714	247	0	420	290
10	772	0	761	84	131	0	0	0	0	677
11	213	726	1199	1016	118	950	256	0	72	776
12	188	132	0	766	0	522	131	75	0	278
13	0	108	35	0	82	308	0	0	222	0
14	226	60	71	0	0	85	0	0	622	0
15	0	114	0	717	0	219	0	0	0	274
16	0	124	918	0	0	0	58	0	64	60
17	34	0	58	0	0	0	0	0	0	212
18	71	0	0	0	0	0	0	0	0	138
19	268	0	0	0	0	0	0	0	0	332
20	379	0	0	0	0	60	0	0	0	53
21	58	0	65	0	0	0	110	0	0	0
22	333	0	1221	188	36	565	0	138	232	230
23	174	0	385	0	0	108	13	54	0	60
24	13	115	60	0	0	0	117	1117	0	115
25	55	455	0	0	0	963	0	0	0	62
26	60	114	0	0	61	71	0	0	0	0
27	60	115	114	0	73	13	0	0	219	175
28	13	186	585	84	621	537	133	57	444	128
29	0	60	0	0	73	120	0	0	0	60
30	0	577	96	82	155	54	250	0	0	54
31	0	0	433	280	155	72	0	121	0	69
32	62	0	56	133	0	0	0	0	0	0
33	205	0	514	0	52	2869	320	63	0	185
34	71	209	628	133	309	922	249	225	342	209
35	316	344	1087	494	344	135	0	0	254	322
36	186	60	804	1055	386	622	0	0	60	60
37	115	128	241	163	581	0	71	0	0	0
合計	63841	60911	67368	47285	34287	79306	64387	33404	66919	83186
比率	0.60	0.58	0.64	0.45	0.32	0.75	0.61	0.32	0.63	0.79

附錄H 台北都會區交通區旅次起迄表

單位：旅次／日

交通區	151	152	153	154	155	156	157	158	159	160
1	173	530	0	405	0	293	1119	1253	192	844
2	132	743	0	1360	245	0	1150	0	0	739
3	541	1983	857	469	213	117	358	2665	16	537
4	391	438	306	610	0	0	820	53	0	242
5	503	639	485	2239	174	61	394	824	0	225
6	60	1432	0	0	362	0	499	233	115	396
7	0	73	0	213	0	0	1180	504	0	150
8	0	192	0	58	58	459	166	53	0	42
9	567	117	142	453	214	0	144	208	87	242
10	54	81	0	915	50	0	461	0	0	61
11	0	274	422	591	0	73	115	0	0	55
12	0	61	0	112	100	0	0	68	0	705
13	108	0	219	490	0	0	0	0	115	696
14	0	116	0	240	73	0	89	0	0	339
15	0	55	0	232	0	0	103	0	0	181
16	210	64	0	124	58	0	140	0	0	164
17	0	0	0	139	0	0	555	0	13	623
18	175	213	0	0	0	0	165	78	0	358
19	0	338	0	118	0	0	78	0	0	115
20	0	99	0	0	0	0	0	436	0	0
21	0	167	0	558	0	0	67	146	74	416
22	0	0	0	110	0	0	144	204	0	236
23	456	1114	621	499	484	0	268	461	0	150
24	0	0	0	118	0	0	0	51	73	58
25	180	73	0	0	0	0	79	0	13	72
26	0	0	13	0	108	0	0	49	66	0
27	228	234	0	677	0	0	760	125	255	263
28	201	55	0	128	0	0	261	155	0	368
29	0	128	0	73	50	0	415	0	87	0
30	0	0	0	0	0	0	915	68	114	121
31	141	0	0	99	0	0	0	524	81	247
32	0	0	0	119	0	0	199	146	658	75
33	0	0	0	453	0	0	126	1059	0	1114
34	286	0	0	580	409	0	682	1633	66	811
35	450	332	0	492	0	0	555	398	63	206
36	60	132	0	118	67	0	144	635	0	330
37	67	264	0	1693	0	0	288	0	87	121
合計	49383	86954	42560	90737	52936	13021	158461	117730	31841	174078
比率	0.47	0.82	0.40	0.86	0.50	0.12	1.50	1.11	0.30	1.65

附錄 H 台北都會區交通區旅次起迄表

單位：旅次／日

交通區	161	162	163	164	165	166	167	168	169	170
1	356	0	200	81	157	0	0	81	0	0
2	332	36	71	217	0	0	0	0	0	0
3	329	0	1065	0	452	136	0	0	0	0
4	375	0	186	0	156	121	382	0	0	0
5	123	0	0	0	0	0	0	0	0	0
6	0	0	1231	0	378	0	0	0	436	0
7	304	0	0	0	60	164	0	39	0	0
8	60	0	0	0	603	0	0	0	0	0
9	164	0	115	283	0	285	0	0	0	0
10	434	0	0	81	0	0	156	0	0	0
11	0	0	113	331	49	75	0	0	0	0
12	59	68	124	0	0	0	0	0	0	0
13	57	0	0	0	0	62	0	0	0	0
14	0	0	0	0	0	0	0	0	0	0
15	1849	0	0	26	0	0	0	0	0	0
16	0	0	0	459	0	0	0	243	0	126
17	0	0	71	117	0	0	0	0	0	0
18	60	0	0	121	0	0	0	0	0	0
19	57	0	0	287	0	0	61	0	227	0
20	157	0	0	306	0	0	0	0	0	0
21	0	0	65	460	0	61	0	0	0	0
22	13	0	115	73	12	0	0	0	0	0
23	0	0	598	115	60	0	0	0	0	0
24	59	0	125	189	0	0	0	0	0	0
25	41	0	13	0	0	0	0	0	0	0
26	0	0	0	54	0	341	300	0	0	0
27	60	0	0	0	59	61	0	0	0	0
28	0	0	363	254	0	0	0	0	0	567
29	0	0	0	0	0	0	0	0	0	0
30	0	0	13	0	0	0	0	0	0	0
31	944	0	73	551	0	0	0	0	0	0
32	41	60	0	0	116	0	0	56	0	0
33	170	0	0	250	0	56	0	56	0	0
34	194	0	259	1357	550	344	0	0	0	0
35	59	0	313	0	0	0	0	0	0	0
36	423	0	189	0	175	158	0	0	0	0
37	117	0	0	1067	0	0	0	0	0	0
合計	96214	16833	61089	59551	66955	43725	4607	10527	3769	10994
比率	0.91	0.16	0.58	0.56	0.63	0.41	0.04	0.10	0.04	0.10



附錄 H 台北都會區交通區旅次起迄表

單位：旅次／日

交通區	171	172	173	174	175	176	177	TCIAL	TOY %
1	339	1255	81	0	1635	876	802	120590	1.14
2	0	617	0	0	275	0	0	76792	0.73
3	0	616	0	0	0	0	0	137102	1.30
4	0	229	0	46	141	0	0	73439	0.69
5	0	175	0	0	124	0	0	75144	0.71
6	0	0	389	0	0	0	0	57689	0.55
7	0	0	0	0	0	0	0	49201	0.47
8	0	0	0	0	0	0	0	40584	0.38
9	114	13	0	249	373	0	0	75692	0.72
10	0	0	81	61	485	0	0	52319	0.49
11	0	209	0	0	396	516	0	56301	0.53
12	0	0	0	51	561	0	0	32783	0.31
13	0	0	0	0	60	0	0	28187	0.27
14	0	0	0	13	0	0	0	16082	0.15
15	0	0	0	60	0	0	60	24059	0.23
16	0	0	0	154	600	0	0	42628	0.40
17	0	0	0	0	0	0	0	25192	0.24
18	0	483	0	0	72	440	0	39040	0.37
19	0	0	0	0	40	0	0	25798	0.24
20	0	0	0	0	669	38	0	30962	0.29
21	0	0	0	642	0	189	0	36816	0.35
22	0	115	110	334	55	0	0	59104	0.56
23	0	0	316	341	1180	475	0	92618	0.88
24	0	61	0	0	55	0	293	45786	0.43
25	0	71	0	73	0	117	0	35160	0.33
26	0	376	0	71	0	149	0	35752	0.34
27	0	54	0	394	208	0	0	78641	0.74
28	0	228	0	39	313	0	0	56318	0.53
29	0	0	0	58	1134	525	0	49895	0.47
30	0	54	0	674	0	73	0	66611	0.63
31	0	0	0	336	73	146	0	58779	0.56
32	0	0	0	0	1521	384	0	60095	0.57
33	0	0	0	414	243	111	0	51081	0.86
34	0	0	176	309	953	416	0	198092	1.87
35	0	135	0	0	2215	135	0	52396	0.87
36	0	0	420	89	0	798	0	85644	0.81
37	0	0	0	568	1067	0	0	104041	0.98
合計	12136	87387	11500	51957	86546	43624	2946		
比率	C.11	C.83	C.11	C.49	C.82	C.41	C.03		

附錄 H 台北都會區交通區旅次起迄表

單位：旅次／日

交通區	1	2	3	4	5	6	7	8	9	10
38	2212	1567	2006	972	849	978	699	69	1737	0
39	47	1187	2026	575	494	71	387	71	666	0
40	492	269	703	874	432	0	2007	19	1166	57
41	1026	295	602	860	81	672	214	81	199	68
42	110	501	1727	509	194	0	220	642	0	653
43	0	0	536	99	0	0	0	137	196	99
44	61	36	1272	72	0	187	0	0	117	290
45	752	335	853	1000	122	73	266	143	1530	0
46	366	51	1063	109	434	215	1302	68	296	68
47	1080	506	209	836	666	311	288	0	0	145
48	1880	668	137	540	1155	78	619	125	723	81
49	0	326	845	261	723	216	505	141	134	122
50	64	64	2017	543	1077	0	366	482	782	283
51	322	0	1017	410	299	0	1383	0	440	82
52	632	748	795	633	152	0	327	0	334	0
53	206	35	484	114	0	0	0	0	114	0
54	258	129	80	434	0	218	89	314	181	68
55	591	0	455	458	0	0	51	89	474	89
56	452	374	1664	0	0	449	418	64	134	370
57	1622	272	0	118	497	73	0	0	590	0
58	0	0	0	0	308	74	0	0	167	73
59	0	275	0	0	0	1127	54	55	632	1539
60	191	0	294	143	0	1344	0	0	222	0
61	510	1647	223	357	0	588	0	63	357	962
62	0	0	650	414	0	948	0	0	432	254
63	0	310	0	54	63	441	230	0	250	0
64	972	322	197	545	331	797	74	55	356	666
65	582	0	1571	1692	0	260	63	1716	386	130
66	870	74	1513	0	0	0	0	79	119	0
67	0	68	69	294	824	1061	219	0	377	419
68	550	307	53	232	0	0	0	321	28	229
69	1420	413	474	117	716	0	358	338	150	0
70	1011	1280	377	0	0	537	0	0	140	319
71	1037	194	1380	106	702	1149	0	0	66	197
72	1003	646	175	0	156	1016	307	718	314	0
73	881	64	1080	323	1139	102	75	0	723	0
74	916	416	729	363	154	78	1129	52	14	0
合計	124503	71001	148462	69972	70773	58135	49557	39872	75092	52042
比率	1.18	0.67	1.40	0.66	0.67	0.55	0.47	0.38	0.71	0.49

附錄H 台北都會區交通區旅次起迄表

單位：旅次／日

交通區	11	12	13	14	15	16	17	18	19	20
36	0	243	142	91	385	69	16	0	144	210
39	0	0	71	0	180	71	769	0	388	0
40	781	0	625	0	0	0	0	72	C	75
41	0	107	0	0	0	0	0	0	C	0
42	0	98	0	110	0	188	73	121	115	194
43	0	0	0	0	0	0	0	0	C	0
44	53	0	0	0	60	124	0	80	C	687
45	73	0	35	0	0	268	0	C	C	110
46	0	109	308	130	0	124	0	0	0	113
47	0	0	0	0	54	77	64	75	64	813
48	325	228	243	0	214	78	C	249	126	70
49	778	0	0	0	13	124	441	381	C	113
50	0	227	284	0	0	0	0	0	0	0
51	0	0	69	82	116	C	C	C	0	C
52	76	12	13	0	126	124	0	0	72	0
53	606	0	0	0	C	C	0	C	115	0
54	0	0	54	0	0	58	0	0	0	0
55	0	389	0	122	0	0	259	C	63	62
56	218	180	0	139	824	0	75	0	C	0
57	180	249	0	122	0	318	0	125	120	298
58	0	98	238	0	49	78	269	78	0	73
59	284	403	51	64	64	191	206	C	C	102
60	552	556	0	C	313	216	0	286	0	0
61	217	72	74	635	C	0	165	154C	C	C
62	0	0	450	0	51	128	97C	0	C	254
63	460	216	0	0	64	74	0	125	0	435
64	0	406	63	64	0	402	300	198	256	0
65	0	0	1017	0	0	284	0	78	76C	13
66	0	0	C	74	52	C	C	78	C	62
67	295	0	63	156	136	124	204	132	74	623
68	0	0	1233	193	0	0	0	78	C	62
69	76	738	211	75	104	68	0	78	0	0
70	1143	62	0	233	64	68	0	144	63	0
71	629	0	0	0	0	798	0	304	0	73
72	0	0	0	0	0	0	0	348	0	0
73	64	0	C	64	0	80	0	C	74	146
74	401	111	0	0	0	690	52	732	183	0
合計	56080	30667	29270	17963	24567	41934	29400	39277	25589	28674
比率	0.53	0.29	0.28	0.17	0.23	0.40	0.28	0.37	0.24	0.27

附錄 H 台北都會區交通區旅次起迄表

單位：旅次／日

交通區	21	22	23	24	25	26	27	28	29	30
38	289	1088	1192	91	195	841	434	283	412	1318
39	213	299	1120	200	73	114	588	869	64	402
40	0	689	500	522	57	0	538	722	645	666
41	0	186	167	0	342	776	114	523	107	554
42	367	0	167	1125	534	0	1382	72	160	638
43	0	0	400	1572	510	289	96	0	0	96
44	0	117	795	60	0	72	321	117	0	0
45	65	351	418	73	581	846	86	295	412	513
46	65	108	338	118	179	109	12	327	68	812
47	154	232	136	172	174	0	370	52	915	64
48	65	235	168	446	62	192	50	828	58	335
49	0	0	687	381	204	316	875	0	0	55
50	406	187	152	73	0	64	64	448	0	57
51	83	366	248	0	620	114	496	377	115	133
52	58	136	273	0	0	0	164	737	76	366
53	0	0	0	619	0	0	0	59	0	59
54	0	129	67	73	0	0	0	129	0	60
55	0	159	143	0	89	0	0	143	0	69
56	419	29	75	122	0	0	68	162	0	395
57	0	775	102	0	259	977	13	164	118	0
58	0	52	73	0	0	39	59	194	0	0
59	0	655	927	1617	0	126	58	92	76	0
60	129	0	410	0	152	0	179	0	0	695
61	68	476	137	0	0	76	238	763	820	132
62	150	1808	63	358	0	221	1367	251	0	69
63	0	0	0	0	0	14	306	88	80	228
64	0	259	959	478	243	0	240	190	617	0
65	474	793	267	76	499	176	64	109	215	1021
66	55	65	51	0	141	0	0	100	212	504
67	1559	129	991	76	76	0	123	80	0	138
68	203	0	721	0	0	795	0	0	0	66
69	0	307	757	220	76	0	701	0	80	760
70	55	307	653	1939	124	0	0	664	0	579
71	0	110	63	28	0	66	771	245	497	0
72	0	52	0	0	76	0	122	14	601	437
73	0	0	179	0	0	319	64	141	216	121
74	0	363	75	104	0	0	0	437	68	185
合計	36866	55091	90873	44356	36295	35091	72651	51605	49374	62216
比率	0.35	0.52	0.86	0.42	0.34	0.33	0.69	0.49	0.47	0.59

附錄 H 台北都會區交通區旅次起迄表

交通區	單位：旅次／日									
	31	32	33	34	35	36	37	38	39	40
38	2298	234	2025	1764	2301	776	14976	2532	1214	1463
39	1396	811	1875	1076	842	4401	4034	1247	5081	1548
40	1151	307	286	2443	2520	1196	259	2070	1719	3441
41	819	0	328	1334	981	173	90	1115	1013	2558
42	854	792	475	1128	943	569	2733	1345	342	776
43	0	280	0	1407	0	96	0	472	0	178
44	117	392	558	3409	1705	144	0	420	1020	888
45	55	234	446	3808	503	716	234	1017	243	155
46	269	0	427	2865	1247	1382	187	166	1116	1204
47	118	288	1517	2856	54	826	1079	2053	1101	0
48	1309	1481	754	5469	1025	1264	1186	574	801	628
49	74	304	432	1940	586	993	55	225	1081	177
50	201	148	0	1964	2042	199	992	854	271	64
51	284	82	352	2224	1210	898	151	771	1922	268
52	0	0	255	2563	651	526	0	388	136	588
53	0	53	0	281	0	0	0	0	0	0
54	0	62	0	0	60	454	480	0	0	0
55	76	0	883	1125	0	143	0	1098	0	0
56	0	130	217	357	441	351	254	120	0	0
57	616	344	344	126	0	118	240	314	557	429
58	0	57	597	0	0	131	52	206	88	0
59	180	0	495	1156	111	0	1206	0	1230	198
60	0	0	222	294	1386	0	0	383	0	0
61	119	77	693	583	0	415	13	0	238	0
62	0	125	653	611	0	127	0	659	238	314
63	0	0	271	240	74	0	0	543	216	78
64	165	1034	332	2898	1954	298	1075	95	88	1494
65	708	1066	3387	1558	586	195	0	400	903	288
66	1484	0	425	894	656	761	0	317	195	422
67	0	0	217	573	983	440	500	630	120	0
68	366	0	290	408	0	0	0	0	809	0
69	65	199	339	2046	801	0	3953	605	65	113
70	344	424	182	451	158	0	701	220	695	428
71	1164	267	318	1086	34	496	756	900	1194	18
72	0	66	1018	869	52	136	0	352	135	0
73	291	410	720	150	388	346	128	0	571	514
74	0	0	260	1825	52	104	790	190	979	420
計	67287	58265	89393	204341	87213	88950	101364	88229	73635	53202
比率	0.64	0.55	0.85	1.93	0.82	0.84	0.96	0.83	0.70	0.50

附錄五 台北都會區交通區放次起迄表

單位：放次／日

交通區	41	42	43	44	45	46	47	48	49	50
38	398	1167	0	343	1307	243	1032	418	261	854
39	877	332	0	825	290	322	809	801	1156	271
40	3485	181	281	1632	181	1017	0	628	75	139
41	5276	1006	59	493	526	0	90	270	1151	107
42	998	11114	235	0	219	358	223	83	302	0
43	59	235	472	0	0	12	0	0	72	76
44	493	0	0	3640	2918	1517	109	216	604	779
45	91	219	0	3407	14614	2654	1728	1261	702	294
46	0	358	12	1227	2328	3655	861	274	114	337
47	90	223	0	1044	1504	752	3543	1370	310	894
48	270	83	0	216	1261	342	1532	1981	685	1207
49	1151	627	72	872	571	127	443	792	7422	754
50	107	0	76	591	1141	82	882	1058	1489	2003
51	133	232	0	671	1218	655	303	970	302	503
52	378	0	99	1184	3773	2310	1024	837	286	155
53	0	73	0	131	236	485	0	66	61	0
54	0	0	0	0	0	188	188	386	0	0
55	0	0	16	0	843	0	46	0	0	0
56	0	14	51	139	0	0	553	244	0	54
57	0	97	0	73	75	832	0	181	0	254
58	0	0	20	0	505	0	0	0	64	0
59	267	1112	112	502	453	557	46	1907	243	337
60	441	324	0	0	1010	0	59	56	64	0
61	77	2327	0	40	348	140	63	0	0	0
62	132	1322	0	0	64	70	0	70	192	0
63	0	0	0	63	565	70	0	0	0	130
64	77	2516	0	273	128	49	46	304	109	0
65	1163	0	0	52	752	119	169	295	225	181
66	770	51	0	63	417	190	57	399	290	373
67	0	0	0	55	68	763	66	138	237	0
68	0	294	0	66	404	140	57	70	341	0
69	77	97	65	52	858	109	215	138	486	52
70	0	444	0	59	122	73	0	689	75	215
71	0	0	0	0	688	114	12	82	0	197
72	95	334	883	0	139	0	128	70	191	814
73	1005	0	105	75	937	376	66	1279	0	0
74	0	121	52	0	416	294	217	286	199	0
計	41202	60805	11057	50880	95550	52551	51850	60101	44368	41565
比率	0.39	0.57	0.10	0.48	0.90	0.50	0.49	0.57	0.42	0.39

附錄B 台北都會區交通區旅次起源表

單位：旅次／日

交通區	51	52	53	54	55	56	57	58	59	60
38	825	390	0	0	604	118	393	146	C	340
39	1481	136	0	0	0	0	514	400	320	0
40	268	134	0	0	0	0	175	0	194	0
41	133	57	0	0	0	0	398	0	264	148
42	232	122	0	0	0	14	97	0	644	323
43	0	99	0	0	16	50	0	20	0	110
44	1035	870	72	0	C	63	72	0	558	0
45	1231	3747	309	0	638	0	74	560	585	1184
46	655	2009	491	0	0	0	1068	0	138	0
47	303	895	0	188	44	638	0	C	44	59
48	753	837	66	625	0	239	129	0	349	54
49	509	286	61	0	0	0	0	64	534	64
50	561	853	0	C	0	53	250	C	154	0
51	1246	1450	196	129	221	0	464	57	265	94
52	1397	7952	1517	64	67	414	116	389	124	C
53	196	1517	0	0	59	0	205	C	669	0
54	129	0	0	6072	1601	2360	983	369	152	140
55	286	67	61	1774	4690	2203	801	106	447	60
56	0	423	0	2400	2566	6091	564	259	1538	1331
57	223	118	330	1101	880	313	2316	800	362	55
58	0	315	0	381	106	982	774	2373	680	108
59	782	127	619	173	447	675	212	759	1335	985
60	94	0	0	142	60	1495	121	108	1078	2179
61	545	119	0	434	623	270	1256	926	797	1567
62	345	438	0	0	C	654	115	C	C	314
63	132	43	118	1219	92	373	800	126	150	132
64	147	0	0	750	1726	512	1255	89	966	C
65	132	67	0	1697	671	289	129	120	1307	375
66	378	526	0	0	1118	187	0	0	235	767
67	454	0	0	998	510	0	359	920	1165	576
68	571	146	551	140	0	508	117	40	C	0
69	0	52	0	0	856	79	1003	C	238	C
70	0	67	0	548	1424	1332	2457	0	1143	C
71	0	0	62	746	102	710	443	60	194	103
72	51	110	65	479	192	264	190	158	2238	0
73	160	312	0	476	93	273	115	38	39	39
74	988	81	118	0	488	567	150	C	C	0
合計	47805	69780	16796	37175	47392	52650	46742	24463	51189	35121
比率	0.45	0.66	0.16	0.35	0.45	0.50	0.44	0.23	0.48	0.33

附錄 II 台北都會區交通區旅次起迄表

單位：旅次／日

交通區	61	62	63	64	65	66	67	68	69	70
38	0	717	678	136	357	310	630	0	560	871
39	234	0	212	172	592	192	118	330	64	664
40	0	278	76	2109	284	382	0	0	80	14
41	74	0	0	74	74	95	0	0	0	0
42	2082	1164	0	278	266	161	0	0	1153	516
43	0	0	0	0	0	0	0	0	64	0
44	0	0	63	0	50	63	275	80	50	141
45	316	64	357	699	430	174	698	396	875	119
46	138	69	69	47	116	189	65	138	107	73
47	63	0	65	0	167	56	65	56	274	0
48	0	69	0	80	528	361	134	65	134	611
49	0	417	50	105	222	0	283	334	424	74
50	0	77	77	53	178	130	0	0	51	371
51	84	321	130	146	657	370	455	84	0	0
52	117	436	34	0	67	358	0	144	51	67
53	0	0	116	0	0	0	0	254	0	0
54	541	225	533	1149	1597	0	149	136	0	265
55	1330	0	92	1224	671	1532	0	0	39	1760
56	426	949	410	512	254	0	0	738	75	1332
57	1320	157	1122	695	1432	0	359	117	190	725
58	943	0	126	0	120	0	920	40	118	0
59	797	0	99	1363	655	852	370	0	858	90
60	2285	498	132	0	0	69	576	0	0	0
61	6924	788	0	986	156	0	230	117	516	261
62	814	2272	1092	420	704	0	152	706	375	261
63	210	1608	7199	1621	2036	499	266	429	192	1180
64	704	1167	1661	862	3662	879	1653	1265	1440	735
65	156	704	1432	3139	4709	1785	246	1465	1466	1011
66	900	280	216	78	2449	668	2724	1144	158	238
67	629	234	0	2293	246	3186	1235	1478	1389	137
68	78	706	371	3050	1465	2208	1478	1872	1039	1485
69	578	375	192	1026	1114	158	1306	1039	2853	588
70	414	1359	1390	723	93	238	1496	2044	588	681
71	360	77	836	626	0	0	722	435	1438	381
72	156	2328	1411	2017	1898	692	18	0	1844	882
73	151	50	1359	2652	1348	204	201	198	64	1496
74	0	0	338	380	1501	701	343	336	285	3389
計	56418	50635	56111	73626	86531	43273	57332	38678	53920	62260
比率	0.53	0.48	0.53	0.70	0.82	0.41	0.54	0.37	0.51	0.59



附錄H 台北都會區交通區旅次起迄表

交通區

	71	72	73	74	75	76	77	78	79	80
====	=====	=====	=====	=====	=====	=====	=====	=====	=====	=====
38	819	769	0	186	612	1315	0	63	561	246
39	287	133	931	310	368	638	0	133	289	1083
40	0	218	411	122	691	704	0	763	0	132
41	0	95	50	0	73	1869	0	695	294	95
42	0	327	0	118	333	0	140	285	279	138
43	0	973	104	50	50	13	0	0	150	0
44	56	0	74	0	957	768	0	64	439	201
45	1215	138	919	405	596	119	143	279	1610	1263
46	111	447	396	291	163	171	110	107	150	953
47	12	125	65	210	796	941	645	0	629	463
48	80	187	458	187	2131	63	208	0	214	192
49	74	185	0	197	272	64	0	682	74	50
50	448	187	0	0	0	0	0	298	0	0
51	0	88	708	874	363	208	0	114	57	460
52	0	204	307	81	353	49	0	77	1181	410
53	62	65	0	116	72	0	0	0	208	74
54	723	450	472	0	506	110	0	0	71	0
55	102	192	93	117	1223	160	0	0	234	0
56	0	288	351	1316	184	1303	0	0	228	502
57	443	190	115	150	38	38	0	1972	0	50
58	60	158	68	0	614	405	0	0	50	0
59	194	2238	274	0	128	1505	53	377	1014	0
60	0	0	39	0	151	111	0	0	694	40
61	721	59	151	106	732	119	0	81	78	167
62	77	2050	50	0	898	1113	77	815	127	118
63	1010	612	642	438	999	957	0	52	802	102
64	1179	1938	1704	767	877	439	27	875	357	253
65	0	1214	1348	436	3043	0	0	668	2373	168
66	0	344	249	701	482	1473	53	571	150	337
67	464	13	90	343	1658	771	80	2035	538	490
68	435	0	198	414	145	0	0	0	313	40
69	79	870	0	230	637	581	0	0	522	39
70	1740	946	511	3389	583	471	53	0	104	235
71	1578	989	39	363	392	0	0	397	80	108
72	989	4649	500	1104	760	1610	484	130	462	168
73	39	500	2248	455	647	252	0	287	2001	117
74	1073	1137	1277	5443	1174	1084	128	104	816	295
計	45593	53042	44769	50597	72780	68444	10204	48747	55069	44777
比率	0.43	0.50	0.42	0.48	0.69	0.65	0.10	0.46	0.52	0.42

附錄H 台北都會區交通區旅次起迄表

單位：旅次／日

交通區	81	82	83	84	85	86	87	88	89	90
38	335	1263	0	1453	581	423	0	0	62	129
39	522	842	160	1774	314	413	0	257	0	163
40	52	492	260	620	66	375	218	0	66	189
41	716	119	0	0	0	0	0	0	0	45
42	50	0	365	76	0	0	46	0	180	50
43	0	0	0	0	117	103	0	154	0	0
44	2054	1369	143	1012	117	44	0	192	152	57
45	1211	1052	797	1949	74	1984	0	64	735	95
46	550	398	0	1158	180	894	0	175	62	613
47	50	412	72	259	405	460	0	169	883	669
48	1413	74	0	606	63	801	0	221	307	114
49	453	193	113	761	222	0	104	0	64	241
50	345	308	0	1405	154	0	0	77	158	134
51	314	0	336	591	0	370	0	0	16	57
52	805	1852	1388	1430	0	415	0	74	202	422
53	73	116	951	273	0	0	0	0	116	45
54	0	0	0	0	136	450	353	0	71	0
55	0	124	93	1147	0	523	0	113	75	105
56	63	207	0	1167	0	386	78	119	936	36
57	550	62	178	164	529	55	1391	94	0	32
58	889	96	0	284	199	0	215	0	0	128
59	116	172	127	832	77	886	25	25	0	45
60	296	0	0	73	47	78	116	0	0	104
61	0	0	280	482	0	415	0	601	17	0
62	102	0	0	1626	0	207	1264	666	0	338
63	564	0	39	1582	164	0	74	364	316	240
64	0	206	407	622	0	463	617	165	282	45
65	321	864	400	2921	49	554	869	350	124	1371
66	1171	39	94	1688	77	96	0	51	62	223
67	995	314	0	1408	0	145	174	118	134	142
68	39	304	50	2115	49	0	32	0	248	177
69	895	128	1075	690	0	1167	32	794	0	950
70	50	518	77	1924	794	44	771	39	372	1009
71	78	0	225	174	253	157	1786	421	0	140
72	0	419	0	647	1690	200	0	261	0	370
73	195	141	172	1308	524	327	0	306	63	401
74	389	126	39	564	77	344	0	207	279	835
合計	52155	54478	36803	112859	38737	49878	25426	33462	33563	43894
比率	0.49	0.52	0.35	1.07	0.37	0.47	0.24	0.32	0.32	0.41

附錄H 台北都會區交通區旅次起迄表

單位：旅次／日

交通區	91	92	93	94	95	96	97	98	99	100
38	283	0	63	0	0	63	0	762	769	130
39	356	0	0	0	0	0	0	1160	168	C
40	395	0	73	0	0	0	C	0	433	0
41	219	0	0	0	0	0	0	0	0	0
42	50	0	73	0	0	0	0	462	124	406
43	0	0	0	0	0	0	0	148	96	13
44	747	0	225	74	111	41	121	614	475	49
45	1001	622	565	986	601	560	579	2921	2257	40
46	1263	0	195	0	0	198	556	597	1059	112
47	823	0	134	0	0	41	0	112	363	63
48	242	0	448	51	0	41	0	745	413	49
49	269	0	0	0	0	41	C	55	609	88
50	575	0	0	0	0	0	67	131	309	63
51	780	0	208	0	0	97	311	1186	571	184
52	1747	115	1677	208	261	210	C	2682	2744	184
53	116	636	443	0	133	0	C	2100	1059	0
54	131	0	73	0	207	0	54	C	218	822
55	524	38	0	59	0	0	118	C	132	1225
56	599	0	0	0	0	32	C	280	294	657
57	62	0	114	64	C	52	0	662	56	615
58	120	0	0	0	0	0	0	0	65	115
59	39	0	0	40	0	0	0	140	590	1120
60	0	0	134	0	0	0	0	0	0	362
61	124	0	62	0	0	41	0	0	770	304
62	971	0	C	0	0	0	49	C	C	150
63	1279	292	0	0	0	0	850	0	283	106
64	502	0	204	1692	0	0	122	0	304	182
65	1317	0	134	120	834	32	49	559	C	155
66	179	266	235	51	39	0	49	173	366	77
67	710	211	831	0	0	538	0	440	205	89
68	209	0	45	51	0	0	0	203	0	116
69	0	0	141	0	76	64	0	173	1980	116
70	1194	38	45	380	225	0	0	C	1270	997
71	733	0	538	0	0	408	0	406	56	490
72	907	618	0	32	0	271	51	212	0	525
73	546	76	171	1070	76	0	0	173	674	155
74	707	0	191	0	0	41	115	C	201	139
合計	95377	12461	37616	16038	9907	9908	21536	72778	86213	52648
比率	0.90	0.12	0.36	0.15	0.09	0.09	0.20	0.69	C.82	0.88

附錄五 台北都會區交通區旅次起迄表

單位：旅次／日

交通區	101	102	103	104	105	106	107	108	109	110
38	804	62	283	0	0	51	273	852	0	17
39	117	412	154	16	246	1531	73	312	0	196
40	186	123	151	0	0	52	123	1101	123	228
41	686	68	0	74	0	211	73	626	0	0
42	49	0	0	0	63	0	0	0	287	0
43	0	0	14	0	0	729	78	0	0	0
44	247	542	419	0	171	125	173	578	205	0
45	0	357	50	0	126	850	100	513	87	119
46	0	274	74	0	158	150	50	308	0	60
47	265	291	117	415	244	872	64	61	0	84
48	135	1046	15	0	122	51	722	272	0	129
49	223	0	64	0	803	116	0	316	0	137
50	0	846	67	0	0	0	0	329	0	451
51	0	770	0	0	0	51	238	442	0	361
52	117	372	124	0	0	247	301	941	0	138
53	72	0	0	0	0	51	116	0	410	0
54	635	948	0	0	142	308	530	63	274	447
55	1112	2388	0	132	128	494	1078	686	0	1280
56	1247	1189	675	0	78	349	694	674	250	566
57	329	32	184	63	603	444	39	377	53	254
58	685	554	102	39	478	746	608	285	304	48
59	128	25	40	410	155	1020	608	150	122	58
60	401	166	215	0	2600	0	251	112	122	58
61	1221	381	620	78	62	1675	79	381	141	610
62	77	660	0	0	0	1128	374	1800	0	810
63	511	141	50	0	0	588	650	282	450	73
64	795	1391	79	99	139	430	2180	397	509	380
65	606	407	539	195	78	687	466	483	191	135
66	1056	175	51	50	278	113	157	210	107	264
67	382	538	1487	39	1026	1283	218	269	176	58
68	116	0	17	40	39	633	632	150	176	65
69	883	1063	344	39	179	842	245	639	1099	180
70	1207	344	917	922	50	3039	179	874	613	377
71	330	248	737	78	78	1369	1203	669	304	199
72	599	311	265	0	827	730	287	96	53	626
73	89	439	236	78	50	1180	614	278	103	285
74	138	189	1606	0	50	284	566	615	0	1259
合計	81590	105114	59177	29176	44435	141503	81858	97744	69105	83373
比率	0.77	0.99	0.56	0.28	0.42	1.34	0.77	0.92	0.65	0.79

附錄H 台北都會區交通區旅次起迄表

單位：旅次／日

交通區	111	112	113	114	115	116	117	118	119	120
38	122	232	273	173	487	279	74	341	678	1188
39	0	214	668	173	215	278	369	453	207	303
40	0	14	422	0	121	486	124	624	504	506
41	0	55	408	1745	451	171	513	419	732	144
42	0	0	283	2322	367	148	419	871	0	196
43	0	0	183	479	85	260	194	54	59	70
44	0	0	379	401	215	532	985	133	0	1012
45	106	55	0	876	229	234	803	234	140	310
46	63	0	68	552	0	566	109	122	53	286
47	0	217	243	0	72	862	1135	120	53	1047
48	391	0	0	251	144	0	171	1047	670	288
49	117	0	256	142	953	196	0	0	224	260
50	0	0	525	1442	0	175	123	0	360	227
51	0	0	62	0	576	67	383	133	848	265
52	0	124	1140	0	57	289	0	304	124	64
53	0	13	0	0	114	0	114	0	0	0
54	0	0	75	456	194	14	0	143	0	0
55	0	138	0	0	335	206	108	0	51	59
56	39	122	0	130	64	307	172	0	0	0
57	39	0	88	0	749	0	0	13	75	73
58	399	0	0	0	0	0	52	174	0	0
59	352	0	0	237	89	601	325	0	0	159
60	0	0	88	2547	0	631	0	64	0	312
61	50	150	0	0	132	519	140	88	51	149
62	200	520	104	0	0	429	101	1131	373	172
63	430	43	167	0	230	552	156	0	329	407
64	50	63	0	0	1292	420	508	209	270	191
65	0	0	780	3709	300	58	549	179	51	761
66	0	0	0	0	224	271	0	0	63	331
67	0	43	104	0	0	0	0	338	0	172
68	541	60	104	0	0	84	0	78	394	59
69	0	43	796	0	316	264	0	856	0	258
70	1008	1519	280	164	731	239	276	960	240	159
71	993	308	296	0	804	84	525	0	13	271
72	0	0	296	0	76	84	122	102	51	59
73	0	210	71	0	812	252	303	139	124	0
74	50	0	0	1376	122	904	175	667	272	252
合計	59574	34394	54909	82549	78444	76568	114933	85058	45400	142954
比率	0.56	0.33	0.52	0.78	0.74	0.72	1.09	0.80	0.43	1.35

附錄 H 台北都會區交通區旅次起迄表

單位：旅次／日

交通區	121	122	123	124	125	126	127	128	129	130
38	238	72	696	327	382	453	351	198	811	0
39	260	157	304	0	135	241	187	149	59	0
40	346	63	60	0	453	178	72	0	120	0
41	0	449	164	0	353	58	255	0	58	86
42	656	0	79	88	960	449	3213	70	204	337
43	286	183	0	0	0	12	0	24	0	0
44	817	72	0	260	109	229	60	115	671	0
45	172	157	178	209	138	198	60	0	463	0
46	0	0	113	0	109	164	188	275	81	0
47	429	0	51	843	164	412	61	57	407	0
48	1068	542	608	246	416	197	648	0	141	0
49	353	0	200	0	218	184	59	0	59	58
50	76	0	0	63	0	175	62	0	59	0
51	92	69	449	66	0	200	0	0	240	0
52	275	0	889	121	0	852	0	0	202	58
53	0	0	56	0	202	0	0	0	0	0
54	0	0	0	0	64	1090	0	0	0	0
55	452	0	0	136	48	78	0	77	0	0
56	0	0	53	0	48	195	274	0	56	0
57	58	0	106	0	112	0	237	0	39	0
58	82	0	0	0	48	307	0	0	13	0
59	222	0	0	53	75	50	284	116	0	0
60	82	593	53	137	0	200	52	0	50	39
61	178	0	261	0	199	50	89	77	17	0
62	0	0	0	0	75	50	0	0	0	244
63	96	61	0	42	220	126	103	0	79	0
64	522	122	460	0	96	78	388	0	0	0
65	1057	1338	174	0	273	1001	133	0	50	39
66	369	257	106	95	123	234	52	127	156	79
67	68	0	0	42	160	616	52	193	129	0
68	760	143	0	53	197	50	510	77	302	0
69	0	89	79	0	645	117	208	78	237	0
70	82	0	389	136	0	328	585	77	453	0
71	271	593	212	42	246	234	469	0	473	0
72	251	0	79	0	75	95	0	0	0	0
73	268	0	79	79	229	587	258	50	79	0
74	82	61	0	53	96	375	469	0	759	0
合計	114632	64981	87098	29123	46326	79952	53184	34068	79266	16375
比率	1.08	0.61	0.82	0.28	0.44	0.76	0.50	0.32	0.75	0.15

附錄H 台北都會區交通區旅次起迄表

單位：旅次／日

交通區	131	132	133	134	135	136	137	138	139	140
38	12	0	1034	70	359	0	421	188	462	824
39	59	0	424	112	266	0	56	490	415	165
40	0	121	80	61	0	0	56	0	0	0
41	0	70	529	70	48	184	12	0	0	113
42	59	0	495	90	97	225	0	70	0	0
43	0	0	184	0	0	0	12	0	0	0
44	318	0	70	0	0	0	68	113	102	57
45	233	118	980	111	0	169	115	0	559	213
46	669	55	475	224	253	40	112	211	157	702
47	58	96	801	0	266	1563	0	116	256	315
48	0	320	239	121	107	1935	190	140	103	0
49	0	58	231	52	122	0	12	0	227	172
50	0	0	57	0	10	133	0	113	0	120
51	0	80	0	531	61	0	12	80	78	0
52	0	115	127	118	0	0	69	0	62	39
53	0	0	0	0	0	0	0	57	206	0
54	58	65	0	58	48	0	0	0	202	0
55	0	0	174	77	0	750	0	81	72	78
56	0	78	350	117	276	0	39	0	91	345
57	197	260	50	193	53	649	356	116	496	100
58	0	0	0	0	0	0	909	0	192	100
59	275	0	78	271	326	0	77	181	430	118
60	39	123	78	0	423	411	350	439	0	284
61	0	74	623	50	346	0	792	0	78	117
62	0	39	0	296	0	125	0	0	40	152
63	128	1059	89	129	66	262	212	63	0	878
64	141	0	365	0	0	0	77	411	682	396
65	0	0	373	48	620	0	38	0	0	375
66	39	0	138	77	75	322	291	156	65	0
67	79	83	0	177	99	0	164	0	43	1030
68	118	368	757	77	0	40	0	0	439	427
69	79	0	168	78	42	0	38	78	296	1127
70	118	0	89	77	0	0	0	128	522	681
71	126	77	372	523	172	0	139	0	0	412
72	102	0	412	497	126	223	473	114	0	285
73	0	0	100	50	0	161	0	78	81	0
74	143	50	156	50	132	250	87	0	138	0
78936	31497	83379	75000	42893	156722	79382	74485	114050	103002	
合計	0.75	0.30	0.79	0.71	0.41	1.48	0.75	0.70	1.08	0.97

附錄H 台北都會區交通區旅次起迄表

單位：旅次／日

交通區	141	142	143	144	145	146	147	148	149	150
38	405	128	54	82	0	223	117	0	60	150
39	0	0	458	0	0	0	0	0	0	125
40	0	0	238	0	0	0	0	0	0	0
41	0	0	161	107	0	60	319	0	346	60
42	115	83	114	0	55	0	0	0	550	0
43	0	0	73	447	0	0	0	0	0	0
44	60	0	142	0	61	72	460	0	0	0
45	120	0	71	82	435	142	172	0	55	0
46	284	179	0	0	118	302	116	363	0	186
47	336	396	120	494	254	258	241	0	72	0
48	0	0	142	0	0	0	0	0	60	54
49	0	0	394	135	254	116	408	0	55	266
50	0	0	207	0	0	0	0	0	0	0
51	0	115	69	0	57	116	0	62	62	0
52	0	128	637	0	0	0	0	0	0	646
53	54	0	0	0	0	0	59	0	0	0
54	0	812	1225	0	14	60	128	0	67	115
55	579	10	5	16	7	271	1407	57	3	109
56	281	187	174	6	189	1682	136	268	143	236
57	841	312	1060	128	12	969	84	588	625	678
58	574	1175	0	0	0	1571	95	189	140	0
59	185	92	0	112	49	1978	604	813	52	888
60	0	86	8	685	3	145	6	51	0	92
61	229	875	106	222	3	331	1988	6	0	123
62	0	533	531	0	0	0	0	0	3	0
63	312	482	232	0	6	290	202	12	5	840
64	198	48	48	240	5	48	235	3	430	0
65	412	188	1596	0	0	3	3	0	647	437
66	153	184	506	212	3	372	3	490	140	48
67	182	220	0	0	0	331	970	96	0	3
68	3	0	155	4	6	457	0	243	0	244
69	3	196	315	0	0	514	99	0	757	3
70	353	8	1005	0	0	98	1062	0	503	3
71	313	1040	137	0	0	656	201	0	140	181
72	49	0	201	8	98	142	0	159	0	0
73	140	390	624	4	9	0	3	0	0	0
74	20	1325	507	0	0	100	187	0	3	100
合計	63841	60911	67368	47285	34287	79306	64387	33404	66919	83186
比率	0.60	0.58	0.64	0.45	0.32	0.75	0.61	0.32	0.63	0.79



附錄 H 台北都會區交通區旅次起迄表

單位：旅次／日

交通區	151	152	153	154	155	156	157	158	159	160
38	935	146	60	284	0	272	274	282	C	0
39	0	0	0	136	0	136	86	313	136	459
40	0	57	0	363	0	0	123	66	157	118
41	0	320	0	55	C	C	C	C	C	335
42	0	0	0	310	C	0	132	C	C	13
43	0	0	0	0	C	0	0	208	0	0
44	132	0	228	117	0	0	826	962	C	1224
45	0	304	0	13	0	0	793	2217	117	400
46	60	114	0	109	0	0	222	619	C	0
47	0	73	0	0	150	72	139	637	0	C
48	0	497	60	55	270	0	154	146	73	828
49	72	0	0	860	61	0	325	190	306	0
50	76	0	0	321	C	0	327	106	215	61
51	232	0	0	533	0	0	119	201	77	0
52	777	0	0	250	0	0	570	1598	C	74
53	0	0	0	0	0	0	0	342	C	0
54	0	0	0	1022	0	0	292	0	C	0
55	274	962	109	13	3	96	754	166	C	110
56	95	186	0	1740	261	33	662	187	C	0
57	233	33	97	5	52	32	236	134	C	151
58	74	177	48	37	168	0	48	0	C	13
59	195	459	3	248	45	0	95	C	0	375
60	6	49	0	409	0	0	184	43	0	207
61	115	9	0	1347	566	5	305	53	681	42
62	0	166	91	0	48	0	518	41	458	42
63	187	99	3	87	1233	0	389	638	0	645
64	48	249	0	94	3	203	1583	103	0	476
65	92	196	0	0	3	0	509	585	C	441
66	0	0	0	99	177	0	1436	135	77	0
67	0	192	0	0	3	0	155	359	0	84
68	48	0	0	21	85	0	0	120	91	0
69	0	0	0	97	94	0	129	C	0	170
70	160	104	0	23	181	49	521	166	73	135
71	0	6	0	8	0	0	697	53	C	84
72	0	49	450	49	C	207	364	53	0	323
73	3	49	0	3	287	49	67	53	0	84
74	0	71	48	49	48	0	122	41	773	0
合計	49383	86954	42560	90737	52936	13021	158461	117730	31841	174078
比率	0.47	0.82	0.40	0.86	0.50	0.12	1.50	1.11	0.30	1.65

附錄H 台北都會區交通區旅次起迄表

單位：旅次／日

交通區	161	162	163	164	165	166	167	168	169	170
38	0	0	91	0	0	75	0	0	0	0
39	0	83	287	0	0	0	0	0	0	0
40	0	0	0	0	0	0	0	0	0	0
41	105	0	0	0	0	124	0	0	0	0
42	345	0	0	0	0	0	0	0	0	0
43	0	0	0	0	0	0	0	0	0	0
44	117	0	0	0	156	0	0	0	0	0
45	99	0	0	55	251	309	0	0	0	0
46	329	529	0	726	0	0	0	0	0	0
47	0	1276	0	0	0	124	0	0	0	0
48	82	0	0	0	0	150	0	0	0	0
49	287	0	0	55	0	142	0	0	0	0
50	0	0	0	0	0	0	0	0	0	0
51	0	67	0	493	0	13	0	108	0	0
52	334	0	0	57	98	74	0	0	0	53
53	0	0	423	70	57	0	0	0	0	0
54	0	64	190	80	0	0	0	0	0	0
55	110	0	0	191	0	0	0	0	0	0
56	0	0	0	5	119	0	0	0	0	0
57	415	0	5	629	0	0	0	0	0	0
58	91	0	0	6	0	0	0	0	0	0
59	206	0	192	980	0	0	35	0	0	0
60	84	0	92	98	0	158	0	0	0	0
61	162	0	306	254	0	196	0	0	0	0
62	2708	0	2100	40	0	0	0	0	0	0
63	90	0	476	162	50	53	0	0	0	0
64	193	46	447	1580	0	0	0	0	0	0
65	40	0	941	93	431	0	0	69	0	0
66	81	0	0	6	0	0	0	0	0	0
67	81	67	0	9	51	0	60	0	0	0
68	81	0	741	0	0	42	0	0	0	0
69	0	0	0	0	0	83	0	0	0	0
70	0	1726	0	56	475	0	0	0	0	0
71	40	0	1527	215	80	0	0	0	0	0
72	64	0	206	9	0	0	0	0	0	0
73	0	0	6	294	0	0	0	0	0	0
74	65	0	0	6	0	375	0	0	0	0
合計	96214	16833	61089	59551	60955	43725	4607	10527	3769	10994
比率	0.91	0.16	0.58	0.56	0.63	0.41	0.04	0.10	0.04	0.10

附錄 H 台北都會區交通區旅次起迄表

單位：旅次／日

交通區	171	172	173	174	175	176	177	TOTAL	TOT %
38	0	0	548	708	138	801	C	91009	C.86
39	0	0	0	146	371	214	0	67039	C.63
40	0	0	63	703	476	196	0	54299	C.51
41	0	0	0	321	81	0	0	41610	C.39
42	0	0	0	0	0	0	0	57763	C.55
43	0	0	0	0	0	0	0	13422	C.13
44	0	0	0	800	0	505	0	52093	C.49
45	0	435	0	548	244	1545	0	97397	C.92
46	0	51	68	630	316	57	0	52619	C.50
47	0	255	112	0	54	0	0	55917	C.53
48	0	0	470	0	253	66	0	62227	C.59
49	190	0	0	55	259	567	0	45222	C.43
50	0	0	0	76	0	0	0	36083	C.34
51	0	493	0	69	69	1055	0	43525	C.41
52	0	0	57	0	343	133	0	68009	C.64
53	0	0	0	254	0	377	0	16851	C.16
54	0	0	0	120	140	0	0	35273	C.33
55	0	0	0	0	315	76	0	47364	C.45
56	0	0	0	0	28	51	0	53274	C.50
57	0	0	330	187	545	199	0	47322	C.45
58	0	241	0	223	39	184	0	26307	C.25
59	0	0	0	0	0	0	0	54394	C.51
60	0	143	0	175	90	0	0	34852	C.33
61	0	0	0	807	470	215	0	55971	C.53
62	0	0	28	0	0	0	0	48982	C.46
63	63	5	1143	48	728	410	0	53442	C.51
64	0	0	285	0	555	0	0	75911	C.72
65	0	0	0	59	224	673	0	88800	C.84
66	0	3	437	0	223	0	0	44070	C.42
67	0	220	0	99	3	0	0	54112	C.51
68	0	0	0	0	424	0	0	39600	C.37
69	0	0	272	245	0	0	0	55654	C.53
70	0	0	0	6	23	0	0	73311	C.69
71	0	0	0	43	0	0	0	51138	C.48
72	0	153	0	49	3	0	0	53271	C.50
73	0	0	0	126	635	127	0	46098	C.44
74	48	0	0	3	263	0	0	55114	C.52
合計	12136	87387	11500	51957	86546	43624	2946		
比率	0.11	0.83	0.11	0.49	0.82	0.41	C.03		

附錄 H 台北都會區交通區旅次起迄表

單位：旅次／日

交通區	1	2	3	4	5	6	7	8	9	10
75	1704	0	1028	84	415	223	91	992	172	0
76	897	292	1166	679	305	529	161	74	74	612
77	82	0	9	0	0	63	0	0	0	58
78	261	1325	0	736	99	222	934	0	99	290
79	599	242	1070	554	380	0	0	0	171	0
80	635	379	662	248	0	190	75	237	462	535
81	878	174	1329	1220	125	0	261	126	257	303
82	180	186	592	434	0	424	204	256	242	0
83	119	0	672	238	74	74	892	750	0	676
84	229	588	793	2128	723	0	658	490	407	0
85	1220	125	883	1035	0	0	797	51	51	84
86	151	45	81	212	605	283	82	663	45	45
87	757	0	32	0	0	47	0	0	0	463
88	1254	295	156	317	0	363	52	0	242	1273
89	900	0	340	0	0	120	128	0	0	0
90	683	732	808	489	206	0	46	0	385	0
91	1630	232	1094	280	1357	797	116	64	1209	412
92	0	62	0	0	0	0	0	0	0	0
93	138	73	138	0	73	0	0	0	197	0
94	0	0	0	0	0	0	0	0	122	0
95	0	0	0	0	62	0	0	0	0	0
96	179	0	0	0	412	0	0	0	0	0
97	0	0	678	0	0	0	0	0	0	0
98	164	312	1723	0	314	2101	1021	312	164	0
99	517	0	866	625	77	0	77	77	762	81
100	2473	799	590	542	323	215	800	51	182	107
101	1212	538	1295	119	1164	214	288	0	259	628
102	818	386	706	0	62	14	710	307	0	0
103	0	381	2257	0	633	508	0	0	122	65
104	0	224	363	0	89	687	75	0	258	0
105	1481	1043	464	0	114	0	186	74	221	0
106	1129	334	1323	1424	5869	76	332	1165	1444	117
107	2397	1431	1883	666	173	503	243	726	317	72
108	1276	758	517	291	296	276	341	497	527	0
109	0	304	1272	0	245	87	347	0	927	0
110	571	984	1345	149	133	1070	613	90	0	195
111	1870	153	310	253	291	0	51	0	240	0
合計	124503	71001	148462	69972	70773	58135	49557	39872	75092	52042
比率	1.18	0.67	1.40	0.66	0.67	0.55	0.47	0.38	0.71	0.49

附錄 H 台北都會區交通區旅次起迄表

單位：旅次／日

交通區	11	12	13	14	15	16	17	18	19	20
75	0	134	63	0	0	68	51	823	0	112
76	628	0	74	992	0	128	0	0	0	251
77	444	0	0	0	0	0	0	0	0	0
78	0	0	611	0	0	68	0	94	0	146
79	162	72	0	0	0	0	0	108	129	0
80	335	0	0	155	64	80	75	0	64	0
81	74	62	0	0	0	0	0	132	0	0
82	664	0	327	0	0	512	121	191	120	0
83	125	0	74	0	0	0	0	78	0	62
84	768	0	155	0	64	123	64	409	265	0
85	0	0	63	0	0	68	0	51	0	73
86	507	0	74	0	0	0	0	66	0	0
87	0	32	0	0	0	710	0	0	0	0
88	0	446	765	0	0	0	0	439	120	131
89	0	13	0	0	0	0	0	0	0	118
90	419	0	0	0	0	211	75	0	0	0
91	416	0	119	0	0	68	143	250	0	0
92	0	0	0	0	0	0	0	0	240	0
93	135	0	51	0	0	59	0	0	85	0
94	0	0	0	0	0	0	0	0	0	0
95	0	0	0	0	0	68	0	0	0	0
96	0	0	0	0	0	0	0	0	0	0
97	0	0	0	0	0	0	0	81	0	0
98	312	0	0	73	0	0	156	0	51	0
99	0	0	0	0	60	207	55	0	0	148
100	737	62	119	117	72	77	0	0	0	226
101	801	0	76	299	0	290	79	28	215	0
102	100	0	0	63	349	669	310	585	77	118
103	414	0	316	244	121	128	121	375	699	0
104	231	0	0	0	66	752	0	125	300	0
105	63	0	0	0	0	208	259	0	0	261
106	141	152	104	0	102	51	0	0	662	74
107	169	64	119	75	52	1499	507	135	350	0
108	120	257	0	61	562	128	173	0	0	0
109	700	0	63	0	0	210	0	0	228	0
110	1059	252	301	0	0	15	0	148	0	0
111	0	0	0	0	0	0	171	125	212	0
合計	56080	30667	29270	17963	24567	41934	29400	39277	25589	1729674
比率	0.53	0.29	0.28	0.17	0.23	0.40	0.28	0.37	0.24	0.27

附錄H 台北都會區交通區旅次起迄表

單位：旅次／日

交通區	21	22	23	24	25	26	27	28	29	30
75	909	0	273	0	76	0	119	37	538	51
76	68	1171	193	0	0	245	1045	471	387	368
77	0	44	0	0	0	0	82	44	0	0
78	0	0	466	0	248	0	0	310	700	117
79	121	0	1046	17	76	937	287	95	384	484
80	143	0	266	122	75	64	0	75	0	100
81	211	120	462	327	0	125	120	783	0	0
82	387	122	191	122	0	0	75	135	129	291
83	0	711	0	128	285	63	636	0	0	523
84	322	356	855	0	448	348	1151	749	476	1023
85	136	184	676	51	0	0	464	182	51	0
86	717	106	711	76	286	0	418	276	430	734
87	0	307	200	65	0	0	0	37	0	76
88	0	242	247	0	0	0	14	66	0	52
89	15	371	51	0	17	0	64	81	129	64
90	0	0	162	0	0	0	327	296	0	67
91	76	0	172	136	76	52	140	418	245	66
92	0	50	0	0	111	0	0	0	486	0
93	55	0	0	0	0	0	0	205	59	0
94	0	0	0	0	0	0	0	76	0	0
95	0	0	0	76	0	0	13	124	0	0
96	0	0	11	0	0	0	0	0	0	0
97	0	0	0	0	0	0	0	50	0	0
98	43	504	554	73	0	0	462	247	0	0
99	288	138	672	0	753	108	132	272	154	202
100	144	577	0	267	63	51	0	256	0	221
101	131	214	301	0	52	64	63	193	125	0
102	244	206	182	0	14	0	0	184	384	161
103	520	0	1691	320	76	52	122	0	52	0
104	0	0	52	0	0	0	511	356	314	0
105	0	74	227	0	0	0	0	119	433	206
106	0	449	1525	131	0	76	1141	758	433	227
107	0	512	703	0	0	667	108	384	843	52
108	0	372	436	65	52	0	49	203	55	383
109	0	165	173	14	0	71	495	344	0	102
110	552	299	342	155	0	234	16	173	129	407
111	0	897	0	0	0	0	155	74	0	0
計	36866	55091	90873	44356	36295	35091	72651	51605	49374	62216
比率	0.35	0.52	0.86	0.42	0.34	0.33	0.69	0.49	0.47	0.59

附錄 H 台北都會區交通區旅次起迄表

單位：旅次／日

交通區	31	32	33	34	35	36	37	38	39	40
75	368	124	713	1422	384	1520	3666	705	375	1011
76	1598	418	819	2971	1742	557	718	779	802	493
77	0	0	0	0	243	0	0	0	0	0
78	68	66	823	309	655	421	4668	66	75	912
79	181	106	880	1110	998	328	171	650	976	0
80	404	926	286	2952	498	128	0	315	1555	132
81	796	51	98	2301	0	252	236	352	1219	387
82	161	70	1193	3360	298	501	4512	891	282	500
83	4116	1378	263	164	390	309	639	0	82	614
84	185	1122	2129	1737	1812	683	1252	1235	1637	1051
85	348	74	958	1545	797	604	51	341	354	66
86	0	338	426	1705	1696	212	1719	457	420	132
87	0	242	0	334	0	353	0	0	528	334
88	161	124	127	54	199	351	303	0	262	0
89	128	124	79	1823	128	128	485	64	0	66
90	0	409	46	254	652	1085	24	325	70	0
91	722	925	116	2587	573	1049	0	884	307	406
92	0	0	0	0	0	0	0	635	0	0
93	655	0	494	962	273	944	0	66	0	0
94	0	0	0	0	0	0	0	294	0	73
95	85	0	0	342	0	13	0	0	0	0
96	0	0	103	52	0	61	0	0	0	0
97	0	0	0	73	0	0	0	0	0	0
98	0	0	3088	1384	164	0	0	0	0	0
99	177	189	646	2777	854	124	125	762	1160	0
100	182	332	148	1101	102	641	119	809	582	433
101	161	77	1089	577	119	377	119	481	0	0
102	0	327	1186	1901	0	124	0	201	119	77
103	179	182	528	328	298	731	0	62	645	645
104	0	52	208	126	75	127	0	17	157	153
105	560	0	125	227	74	137	196	75	75	0
106	781	390	988	1861	795	559	0	299	254	0
107	52	249	232	1083	116	1535	239	52	1721	54
108	341	203	71	1095	0	115	64	355	75	138
109	0	757	0	461	741	389	49	1123	317	847
110	294	148	276	86	214	679	0	0	0	125
111	120	0	0	51	0	183	74	17	263	233
合計	67287	58265	89393	204341	87213	88950	101364	88229	73635	53202
比率	0.64	0.55	0.85	1.93	0.92	0.84	0.96	0.83	0.70	0.50

附錄五 台北都會區交通區旅次起迄表

單位：旅次／日

交通區	41	42	43	44	45	46	47	48	49	50
75	74	337	51	1031	635	168	1548	0	713	0
76	2026	0	13	859	236	60	1150	63	64	0
77	0	44	0	0	132	155	648	209	0	0
78	99	68	99	64	1358	109	0	0	630	303
79	0	285	154	449	1916	154	838	219	75	0
80	95	185	0	267	777	1366	196	192	332	0
81	444	51	0	729	1314	194	114	444	471	356
82	121	0	0	139	875	410	0	393	196	314
83	0	377	0	74	1036	0	373	0	115	0
84	0	79	0	1202	1329	1171	1006	1561	1112	1535
85	0	0	0	119	135	361	645	422	75	158
86	0	0	106	45	874	850	465	632	0	0
87	0	47	0	0	0	0	0	0	104	0
88	0	0	157	128	64	180	171	225	0	319
89	0	184	0	156	742	64	192	315	66	135
90	46	70	116	58	98	631	266	116	64	137
91	223	52	0	627	1119	1278	344	244	277	0
92	0	0	0	0	567	0	0	73	0	0
93	0	0	0	0	595	272	57	506	0	0
94	0	0	0	76	740	0	0	52	0	0
95	0	0	0	114	652	388	0	0	0	0
96	0	0	0	42	505	179	42	42	42	0
97	0	0	0	123	1403	0	0	0	0	67
98	0	148	148	614	2786	901	112	745	55	131
99	0	124	96	475	1960	715	363	413	314	295
100	0	0	87	51	122	114	63	51	89	63
101	0	51	0	251	51	0	299	137	228	0
102	70	110	0	0	500	251	298	131	0	474
103	0	2111	14	194	52	76	119	15	64	67
104	0	0	0	0	0	0	417	0	0	0
105	0	63	0	176	128	204	51	102	52	0
106	267	0	0	128	858	145	918	52	118	0
107	75	0	78	421	104	52	64	487	0	0
108	526	0	0	587	515	301	61	276	322	337
109	0	189	71	210	87	0	0	0	0	0
110	0	0	0	0	122	60	172	131	128	461
111	0	0	0	0	109	63	0	406	120	0
合計	41202	60805	11057	50880	95550	52551	51850	60101	44368	41565
比率	0.39	0.57	0.10	0.48	0.90	0.50	0.49	0.57	0.42	0.39



附錄H 台北都會區交通區旅次起迄表

單位：旅次／日

交通區	51	52	53	54	55	56	57	58	59	60
75	85	366	135	64	418	167	345	631	928	151
76	211	51	0	114	171	1303	38	405	938	111
77	0	653	0	0	0	0	0	0	53	0
78	538	79	0	0	0	0	2021	0	116	0
79	59	1473	615	71	234	228	0	50	782	0
80	586	599	148	0	0	191	50	0	0	466
81	1125	2492	74	0	0	0	550	1112	913	0
82	85	2299	118	0	59	224	62	48	172	0
83	264	1315	899	0	93	0	62	0	127	0
84	537	1485	191	0	1147	128	453	284	793	73
85	0	0	0	57	0	0	149	199	77	47
86	845	220	0	459	523	91	55	801	89	0
87	146	0	0	337	0	78	1391	76	25	0
88	0	75	0	0	113	170	94	0	25	0
89	16	207	118	71	75	1102	0	0	0	0
90	58	431	46	0	105	35	210	128	45	104
91	797	1090	170	134	318	387	62	120	39	0
92	0	0	638	0	38	0	0	0	0	0
93	213	1648	448	73	0	0	57	0	0	134
94	0	334	0	0	118	0	64	0	40	0
95	0	196	134	211	0	0	0	0	0	0
96	474	223	0	0	0	32	52	0	0	0
97	347	0	0	62	59	0	0	0	0	0
98	858	2523	2282	0	0	272	659	136	136	0
99	551	2810	510	59	143	276	54	0	587	0
100	240	186	0	845	1225	797	186	115	744	362
101	119	333	74	545	809	626	368	186	166	401
102	645	381	0	647	2250	859	32	1351	25	166
103	0	0	0	0	381	675	164	102	78	0
104	0	0	0	0	510	0	63	39	410	0
105	0	0	0	142	128	78	727	127	155	2600
106	0	197	52	630	454	349	499	380	1512	0
107	121	308	118	563	733	705	39	560	608	39
108	450	960	0	49	510	674	425	285	150	85
109	0	0	424	394	0	250	0	357	277	122
110	368	413	0	482	1628	323	312	48	58	851
111	163	0	0	0	0	39	0	399	391	0
合計	47805	69780	16796	37175	47392	52650	46742	24463	51189	35121
比率	0.45	0.66	0.16	0.35	0.45	0.50	0.44	0.23	0.48	0.33

附錄 H 台北都會區交通區旅次起迄表

單位：旅次／日

交通區	61	62	63	64	65	66	67	68	69	70
75	631	98	1204	282	4376	582	3361	145	299	155
76	118	1113	957	230	802	969	771	0	505	1090
77	0	77	0	27	0	27	53	0	0	34
78	81	815	390	957	66	0	2035	0	0	0
79	78	127	241	307	1444	604	538	164	522	104
80	167	390	102	504	168	337	490	40	292	235
81	0	102	206	229	1121	1938	995	39	139	50
82	0	62	0	230	1731	39	0	260	128	183
83	882	0	39	523	506	94	0	884	1075	929
84	322	2361	737	1762	595	852	862	1655	894	1940
85	0	0	1009	49	0	77	0	293	806	794
86	597	176	0	463	164	96	155	0	2682	44
87	0	1040	704	591	32	0	174	32	104	536
88	601	1442	131	165	299	234	118	0	836	39
89	17	0	242	282	124	62	134	248	0	62
90	0	338	240	45	1000	214	142	177	462	549
91	62	781	1330	949	835	179	710	130	0	2057
92	0	0	100	0	0	0	211	0	0	38
93	62	0	57	261	146	337	617	57	141	45
94	0	0	0	577	142	456	0	51	0	190
95	0	0	0	0	550	72	0	0	76	48
96	41	0	0	0	32	0	538	0	64	0
97	0	49	787	122	49	49	0	0	0	0
98	0	0	0	0	548	402	438	199	172	0
99	130	0	187	507	0	121	201	0	235	1238
100	254	150	106	182	39	77	89	0	116	204
101	1174	77	461	798	606	447	382	116	883	1257
102	1370	916	228	1127	345	175	210	0	876	344
103	620	0	50	79	539	51	1608	34	51	928
104	39	0	0	89	195	50	990	40	39	99
105	62	0	0	89	101	278	1725	39	578	100
106	876	1105	588	756	973	113	774	616	696	1085
107	79	50	650	909	466	156	257	1382	245	592
108	524	1800	282	329	715	0	269	150	957	885
109	141	0	722	509	191	165	69	69	0	720
110	610	447	73	380	90	206	58	65	180	117
111	50	200	430	260	0	0	0	0	0	766
合計	56418	50635	56111	73626	86531	43273	57332	38678	53920	62260
比率	0.53	0.48	0.53	0.70	0.82	0.41	0.54	0.37	0.51	0.59

附錄H 台北都會區交通區旅次起迄表

單位：旅次／日

交通區	71	72	73	74	75	76	77	78	79	80
75	547	1243	647	810	3599	1079	429	522	686	1090
76	0	1570	482	1084	1259	1296	11	286	877	1091
77	0	635	0	632	429	11	86	53	354	519
78	135	426	287	22	522	366	53	3815	2437	1176
79	80	685	1760	839	786	798	311	2383	5161	684
80	108	247	117	934	1101	2899	1323	536	1124	4917
81	78	0	195	340	326	1972	61	1561	627	747
82	0	168	141	126	50	354	0	374	686	475
83	225	0	516	39	429	836	0	C	998	101
84	174	1645	2109	492	2179	2477	0	1458	1536	927
85	236	2120	562	77	202	340	247	126	816	529
86	157	200	293	344	726	642	34	2147	1174	766
87	1220	0	0	C	236	0	C	371	C	74
88	421	261	306	207	711	179	370	C	0	364
89	0	0	63	279	358	62	247	62	21	124
90	1093	71	401	423	352	265	420	582	1712	505
91	733	907	558	271	555	647	690	494	610	808
92	0	0	76	0	163	0	80	C	461	136
93	538	C	57	191	235	77	53	770	552	906
94	0	0	1070	C	0	79	345	292	347	128
95	0	0	76	0	0	38	C	76	664	0
96	0	372	0	853	32	0	C	365	41	196
97	0	51	0	77	50	388	247	365	149	338
98	398	150	172	0	150	2313	C	0	64	875
99	54	0	642	79	542	509	0	79	945	617
100	490	525	155	139	206	493	53	0	193	0
101	330	938	89	138	77	667	0	0	80	0
102	324	235	439	227	251	843	11	C	453	50
103	737	265	565	1273	411	281	53	40	80	139
104	156	0	78	C	78	102	0	C	0	0
105	78	827	50	50	375	195	C	50	50	50
106	1034	495	1537	335	3459	654	C	765	140	C
107	364	287	614	477	237	510	50	89	175	0
108	717	96	48	222	445	297	C	1089	170	246
109	213	76	119	69	602	157	11	53	69	270
110	199	626	285	1209	38	103	53	0	214	79
111	1109	0	0	50	189	113	C	C	0	63
合計	45593	53042	44769	50597	72780	68444	10204	48747	55069	44777
比率	0.43	0.50	0.42	0.48	0.69	0.65	0.10	0.46	0.52	0.42

附錄五 台北都會區交通區旅次起迄表

單位：旅次／日

交通區	81	82	83	84	85	86	87	88	89	90
75	167	50	429	1272	397	726	607	687	358	352
76	859	1848	836	1925	340	587	0	179	62	265
77	61	0	0	0	221	34	0	338	247	670
78	159	374	0	1564	126	1044	0	0	62	582
79	689	952	1062	784	1047	1130	0	0	21	455
80	643	795	497	688	491	1068	74	443	124	505
81	8519	0	305	1066	1646	373	0	39	63	127
82	0	2394	0	1905	267	0	72	115	0	232
83	191	311	659	532	115	222	210	128	124	104
84	1031	1553	532	5537	2707	2466	131	172	1316	213
85	722	202	1043	1873	2466	615	116	124	0	0
86	608	266	222	2517	615	6514	2042	104	621	310
87	0	65	77	25	116	206	64	190	1121	0
88	39	103	128	172	124	104	190	3394	398	671
89	63	50	124	1316	0	621	1121	398	795	820
90	127	118	175	213	0	421	0	811	820	6322
91	481	1409	1551	1191	284	399	64	1841	2553	2243
92	0	61	0	152	0	0	0	0	99	918
93	413	676	628	146	114	425	89	0	1065	662
94	0	119	0	64	0	0	0	442	278	268
95	0	122	76	0	0	0	0	76	61	0
96	41	0	41	186	32	0	0	0	220	0
97	0	298	0	175	98	83	0	0	1049	377
98	589	246	72	893	1021	409	0	640	2137	344
99	572	1051	425	826	680	613	54	344	260	387
100	63	292	50	897	49	94	1558	1189	124	433
101	636	50	42	435	258	182	712	575	296	0
102	63	205	443	1135	62	371	568	166	1196	305
103	256	212	124	442	407	95	219	283	191	45
104	117	126	50	180	0	39	507	0	80	0
105	78	0	50	278	39	112	100	109	50	369
106	0	128	904	1144	51	247	485	395	132	71
107	520	189	117	379	0	173	372	115	176	210
108	387	0	48	443	49	48	130	99	120	336
109	0	187	0	811	0	256	229	0	344	161
110	172	136	0	1194	162	55	90	282	58	759
111	0	39	50	100	77	0	100	0	315	78
合計	52155	54478	36803	112859	38737	49978	25426	33462	33563	43894
比率	0.49	0.52	0.35	1.07	0.37	0.47	0.24	0.32	0.32	0.41

附錄H 台北都會區交通區旅次起迄表

單位：旅次／日

交通區	91	92	93	94	95	96	97	98	99	100
75	555	49	235	0	0	32	50	212	555	206
76	899	0	96	79	0	0	703	1297	794	798
77	558	30	53	345	0	0	247	0	279	53
78	494	0	770	102	76	261	365	0	80	0
79	694	461	129	347	664	180	149	66	313	193
80	719	98	1398	34	0	196	422	346	1846	0
81	481	0	413	0	0	41	0	1121	473	63
82	1473	61	676	119	122	0	0	248	1152	0
83	582	0	628	105	76	41	0	74	434	50
84	1123	152	191	64	0	505	175	781	836	790
85	346	0	57	0	0	32	58	405	898	49
86	849	0	279	0	0	162	83	352	512	94
87	115	0	0	0	0	0	0	0	56	446
88	1799	0	0	442	76	52	0	1251	379	1189
89	2229	99	742	342	61	411	1049	0	385	124
90	2554	913	672	268	0	0	377	176	395	433
91	16937	594	2516	919	630	1240	1827	1258	434	505
92	594	1393	2813	188	228	0	0	213	532	77
93	2516	1970	4577	341	170	109	957	1022	827	0
94	1023	188	341	756	197	120	722	0	0	214
95	630	228	0	197	1185	417	181	186	106	0
96	1212	0	161	134	455	246	206	0	241	0
97	1934	0	957	487	140	206	2452	73	273	0
98	1030	203	969	626	180	0	2179	11825	6301	226
99	1493	518	620	0	102	236	267	6343	16683	163
100	110	77	0	214	0	0	0	255	491	33371
101	343	0	0	0	50	0	0	0	133	2997
102	720	0	354	64	417	0	0	499	1216	1937
103	973	0	0	0	0	0	0	1525	461	1650
104	130	0	0	0	0	0	0	0	1208	344
105	78	0	0	74	74	0	0	236	119	736
106	707	0	0	0	0	64	2513	0	302	4166
107	506	0	0	0	0	0	0	75	238	1917
108	215	0	0	0	0	340	38	737	237	792
109	193	412	0	0	0	0	62	87	219	744
110	649	0	89	0	76	52	90	59	69	717
111	293	0	78	63	0	0	0	114	63	493
合計	95377	12461	37516	16038	9907	9908	21536	72778	86213	92648
比率	0.90	0.12	0.36	0.15	0.09	0.09	0.20	0.69	0.82	0.88

附錄 H 台北都會區交通區旅次起迄表

單位：旅次／日

交通區	101	102	103	104	105	106	107	108	109	110
75	77	251	596	510	375	2756	247	445	671	19
76	1509	1060	516	436	190	603	494	297	157	45
77	0	11	53	0	0	0	50	0	11	53
78	39	0	124	0	50	628	207	222	53	280
79	80	295	80	0	50	140	175	170	69	214
80	0	50	139	0	100	645	0	171	0	79
81	446	63	963	117	78	358	252	312	0	172
82	112	205	0	126	0	128	189	0	187	136
83	42	894	124	0	50	532	117	48	0	0
84	321	1020	442	180	278	1463	613	443	811	956
85	258	138	407	39	39	51	0	86	53	162
86	182	371	95	39	135	0	39	182	309	55
87	712	494	244	403	100	434	168	123	229	1151
88	863	230	542	0	171	103	115	95	0	490
89	257	1691	127	67	50	132	239	120	311	58
90	0	386	45	0	369	0	603	236	161	304
91	343	720	973	1434	78	695	714	175	463	649
92	0	0	0	0	0	0	0	0	412	0
93	0	128	0	0	0	0	0	0	0	89
94	0	64	0	0	0	0	0	0	0	0
95	50	777	0	0	74	0	0	0	0	76
96	0	0	341	0	0	64	0	340	0	52
97	0	0	0	0	0	2513	0	38	62	90
98	0	492	2129	0	172	0	73	722	87	257
99	130	401	54	757	117	1315	232	233	212	79
100	2794	2416	2132	344	736	2638	1007	1047	1040	807
101	13247	9250	1123	216	2026	3443	797	1751	470	934
102	10333	9133	3442	1125	3718	5560	5127	3760	2220	1718
103	512	3572	4694	921	1838	2979	661	1548	509	262
104	216	1045	1435	7498	524	1194	323	1262	314	314
105	1923	3465	988	327	6328	4674	786	566	563	660
106	2355	5231	1151	893	4334	32441	4776	4024	3159	1013
107	1204	4525	895	273	646	3199	12189	4170	1540	1731
108	2476	3023	2000	1055	1171	4564	4226	27129	3880	3342
109	1078	1931	616	502	596	2964	1564	3688	13440	8911
110	901	2419	967	347	302	1013	1192	3823	8428	20675
111	282	2308	0	156	228	258	1748	1274	3470	6556
合計	81590	105114	59177	29176	44435	141503	81858	97744	69105	83373
比率	0.77	0.99	0.56	0.28	0.42	1.34	0.77	0.92	0.65	0.79

附錄H 台北都會區交通區旅次起迄表

單位：旅次／日

交通區	111	112	113	114	115	116	117	118	119	120
75	139	70	1061	237	387	611	442	538	51	1294
76	113	0	1026	806	442	779	425	194	119	838
77	0	0	0	0	0	0	0	0	282	153
78	0	0	0	0	0	439	980	272	0	1139
79	0	80	0	0	0	0	70	0	0	81
80	63	0	0	0	299	0	224	78	121	0
81	0	0	283	74	63	14	0	51	209	293
82	39	0	375	202	0	135	163	1432	236	0
83	50	117	0	825	119	0	86	170	0	949
84	100	206	400	202	649	1204	640	475	51	1489
85	79	0	104	119	61	0	119	302	63	212
86	0	0	40	164	61	174	101	369	73	316
87	100	0	88	237	0	537	0	64	76	59
88	0	0	0	596	0	84	366	349	0	139
89	315	292	743	0	0	341	0	64	0	278
90	78	0	0	0	298	0	0	0	25	457
91	293	115	0	0	137	71	146	800	122	205
92	0	61	0	0	225	0	0	0	0	59
93	78	0	0	0	76	0	0	0	63	1503
94	63	127	0	0	122	52	0	0	0	52
95	0	76	0	0	0	0	0	0	0	62
96	0	52	0	0	52	0	0	0	0	0
97	0	70	88	0	89	0	86	0	118	109
98	112	620	84	0	379	220	204	60	0	70
99	73	0	152	173	387	211	407	0	79	0
100	493	312	150	0	119	13	182	257	0	0
101	282	375	208	0	286	254	0	239	0	338
102	2808	1022	167	0	16	135	756	120	13	966
103	0	306	238	88	358	0	19	528	73	1648
104	95	86	0	0	0	0	26	0	0	73
105	195	17	0	0	0	58	469	51	170	0
106	258	518	88	0	0	160	52	295	65	0
107	1975	1091	413	0	136	71	92	246	354	250
108	1098	1287	0	0	923	71	150	525	142	313
109	3390	3440	88	107	0	0	521	0	51	0
110	6183	913	0	0	143	0	551	123	0	249
111	24303	1696	0	164	0	0	120	75	51	63
合計	59574	34394	54909	82549	78444	76568	114933	85058	45400	142954
比率	0.56	0.33	0.52	0.78	0.74	0.72	1.09	0.80	0.43	1.35

附錄H 台北都會區交通區旅次起迄表

單位：旅次／日

交通區	121	122	123	124	125	126	127	128	129	130
75	395	0	0	83	0	512	658	204	63	79
76	255	76	38	109	220	226	0	35	67	253
77	44	0	0	0	0	0	0	0	0	0
78	0	76	0	0	37	0	0	0	89	79
79	621	0	0	64	265	156	0	0	100	0
80	64	0	0	53	48	128	0	0	50	75
81	0	0	810	386	0	150	0	0	521	0
82	303	119	17	176	180	223	52	141	378	63
83	0	0	159	0	75	235	104	77	79	79
84	741	52	242	0	74	223	237	139	660	0
85	686	0	106	0	48	78	388	50	0	0
86	82	0	242	0	0	155	81	0	118	0
87	82	265	528	166	0	128	0	0	0	0
88	218	143	85	0	164	63	0	0	153	39
89	0	0	0	0	60	194	0	0	454	0
90	0	0	0	321	0	214	0	0	57	0
91	409	771	209	0	60	435	41	0	349	0
92	0	0	76	0	0	0	0	0	0	0
93	162	0	0	0	75	63	0	0	0	0
94	0	0	201	0	0	0	0	0	0	0
95	0	0	68	83	0	0	76	0	0	0
96	0	0	0	83	0	0	0	0	0	0
97	0	0	77	0	60	0	0	0	52	50
98	0	0	0	0	0	159	0	0	0	0
99	435	0	712	0	55	75	215	0	58	0
100	373	0	0	0	32	106	118	0	122	126
101	280	0	0	0	196	175	17	315	264	0
102	564	89	135	67	98	458	115	154	131	63
103	1225	0	1131	441	0	233	205	79	131	126
104	0	0	105	53	0	0	0	17	95	0
105	0	238	0	0	0	0	0	0	0	198
106	287	0	319	0	0	0	81	0	0	0
107	0	0	79	0	95	215	478	0	100	0
108	504	0	297	53	37	60	66	101	68	0
109	0	134	0	0	60	497	429	102	118	199
110	250	0	264	532	132	659	0	0	0	0
111	0	0	0	50	48	89	52	0	50	0
合計	114632	64981	87098	29123	46326	79952	53184	34068	79266	16375
比率	1.03	0.61	0.82	0.29	0.44	0.76	0.50	0.32	0.75	0.15



附錄H 台北都會區交通區旅次起迄表

單位：旅次／日

交通區	131	132	133	134	135	136	137	138	139	140
75	39	0	317	242	199	161	189	197	0	158
76	220	100	574	139	256	0	154	156	207	206
77	0	0	0	0	0	0	0	0	106	78
78	0	104	431	66	0	334	115	0	0	39
79	102	295	100	0	100	189	0	0	205	113
80	77	89	0	0	0	0	39	157	0	50
81	90	0	206	77	156	0	0	0	82	0
82	256	0	670	217	137	452	195	78	81	189
83	51	0	408	154	0	231	77	39	1045	0
84	79	89	373	270	197	322	154	50	40	128
85	139	0	0	0	0	0	0	0	0	62
86	102	0	0	150	0	0	194	0	69	128
87	0	0	39	39	0	0	271	78	202	50
88	64	0	63	0	0	125	0	0	0	0
89	64	0	0	0	0	0	62	168	0	80
90	0	910	57	2456	0	0	0	131	121	0
91	0	141	740	0	53	0	0	0	82	0
92	0	0	0	0	0	0	0	0	0	0
93	0	0	78	0	33	0	45	0	0	78
94	0	50	0	0	0	0	0	0	0	2461
95	39	0	0	0	0	0	48	0	0	0
96	0	0	0	0	0	0	0	0	32	100
97	0	0	78	0	0	0	0	0	0	0
98	272	0	229	0	0	69	0	396	0	40
99	729	112	113	0	128	62	150	170	236	90
100	77	0	0	17	105	4998	81	77	0	189
101	81	149	89	280	53	0	307	0	1853	426
102	143	164	168	161	42	256	100	141	0	126
103	106	0	137	803	0	408	62	0	65	830
104	0	0	0	235	0	250	0	394	0	0
105	39	0	0	0	0	0	0	0	90	50
106	130	85	117	0	42	375	51	79	321	455
107	43	0	0	379	66	202	62	96	129	137
108	166	48	78	74	166	0	16	251	60	78
109	0	357	0	112	0	756	122	0	0	50
110	588	62	293	62	0	215	90	80	595	156
111	17	0	0	0	0	0	0	0	0	0
合計	78936	31497	83379	75000	42893	156722	79382	74485	114050	103002
比率	0.75	0.30	0.79	0.71	0.41	1.48	0.75	0.70	1.08	0.97

附錄H 台北都會區交通區旅次起迄表

單位：旅次／日

交通區	141	142	143	144	145	146	147	148	149	150
75	6	95	94	0	49	28	98	51	382	95
76	12	8	5	10	20	341	6	3	3	48
77	0	0	0	0	0	63	601	0	0	0
78	0	0	3	254	0	0	192	3	3	0
79	0	62	0	0	0	66	3	0	259	0
80	189	0	0	4	0	1008	0	93	0	247
81	0	3	99	0	5	3	49	3	0	0
82	50	42	524	6	0	89	6	6	5	186
83	0	0	6	106	0	3	0	51	91	0
84	94	1304	163	116	99	153	531	0	589	0
85	438	0	94	0	0	3	0	0	0	48
86	361	3	0	0	5	6	5	42	184	3
87	91	63	490	4	0	6	0	6	0	0
88	54	10	15	0	0	37	284	21	246	42
89	288	0	3	0	0	5	0	0	5	0
90	371	0	550	0	0	0	3	0	0	351
91	101	52	5	104	0	97	55	0	0	97
92	0	90	0	0	0	5	0	0	0	0
93	0	106	0	0	219	207	0	0	97	0
94	0	0	0	0	0	142	0	0	0	471
95	575	0	0	0	0	0	0	217	0	0
96	0	0	0	0	0	116	0	0	0	0
97	0	484	3	0	0	0	0	0	0	0
98	0	634	0	0	0	0	72	0	333	0
99	328	72	114	119	65	354	0	121	0	120
100	586	95	0	245	201	462	0	905	386	267
101	149	664	58	659	117	241	32	0	0	647
102	1239	183	547	0	6	122	12	20	140	5
103	123	633	37	117	0	0	53	0	0	1100
104	0	510	699	0	0	49	214	0	0	0
105	0	48	0	0	0	48	0	0	92	0
106	182	143	555	240	49	184	305	96	49	49
107	145	208	13	462	192	68	152	145	98	0
108	91	0	511	0	0	0	0	0	0	0
109	20	27	277	0	0	140	170	393	203	66
110	5	5	345	699	0	152	0	153	71	11
111	48	0	568	6	0	97	0	0	0	0
合計	63841	60911	67368	47285	34287	79306	64387	33404	66919	83186
比率	0.60	0.58	0.64	0.45	0.32	0.75	0.61	0.32	0.63	0.79

附錄II 台北都會區交通區旅次起迄表

單位：旅次／日

交通區	151	152	153	154	155	156	157	158	159	160
75	0	48	0	98	45	0	619	0	14	1415
76	3	261	5	252	3	0	249	282	C	225
77	0	0	0	0	0	0	54	C	C	84
78	0	41	92	344	64	0	61	432	C	0
79	0	0	0	76	198	0	0	1028	171	120
80	0	0	0	25	49	0	123	255	121	217
81	0	249	96	184	0	0	1139	229	0	0
82	20	105	0	0	186	182	222	525	146	1092
83	3	451	224	0	414	0	62	280	C	0
84	140	55	0	498	228	0	957	887	121	720
85	92	6	96	237	139	0	79	177	0	84
86	92	0	0	56	596	0	479	1141	77	127
87	95	196	48	939	0	0	405	0	C	110
88	0	6	0	6	0	0	254	41	C	39
89	0	0	0	114	0	0	138	463	0	0
90	0	83	0	0	515	0	255	195	0	71
91	191	49	0	281	3	0	238	1227	123	1173
92	48	33	0	47	0	0	C	257	0	0
93	0	0	92	0	0	0	214	3595	138	0
94	49	93	0	0	0	0	104	660	0	0
95	0	0	0	0	0	0	76	477	C	0
96	0	0	0	0	0	0	0	146	C	0
97	0	0	0	0	0	0	C	558	13	200
98	0	0	0	314	100	0	136	2670	810	63
99	0	55	0	77	107	0	61	6503	247	182
100	6	91	0	872	48	211	625	185	C	644
101	494	206	0	6	1463	0	1500	347	0	347
102	6	191	0	612	1128	274	2418	1379	275	132
103	11	33	0	0	C	0	C	109	C	42
104	0	0	C	439	224	C	C	855	C	0
105	0	0	96	164	770	101	266	67	C	17
106	0	324	0	1268	238	0	2532	226	C	293
107	12	0	171	0	49	0	3020	160	121	212
108	134	6	46	97	462	67	2180	147	C	32
109	5	72	0	0	216	192	1389	69	102	180
110	408	564	0	120	0	56	1289	45	C	347
111	0	3	52	0	0	C	1674	53	C	C
合計	49383	86554	42560	90737	52936	13021	158461	117730	31841	174078
比率	0.47	0.82	0.40	0.86	0.50	0.12	1.50	1.11	0.30	1.65

附錄五 台北都會區交通區旅次起迄表

單位：旅次／日

交通區	161	162	163	164	165	166	167	168	169	170
75	77	0	153	49	41	0	0	0	0	0
76	0	0	5	3	460	0	0	0	0	0
77	0	0	4	40	0	0	0	0	0	0
78	0	0	282	0	0	0	0	0	0	0
79	0	0	0	29	0	0	0	0	0	0
80	81	0	0	66	51	0	0	0	0	0
81	102	0	0	0	0	0	0	48	0	0
82	253	0	0	0	81	67	0	224	0	0
83	0	0	0	288	368	0	0	0	0	0
84	383	0	9	723	202	83	0	0	0	0
85	82	0	0	32	0	0	0	0	0	0
86	0	0	532	3	0	0	0	0	0	2498
87	81	0	0	0	0	0	0	0	0	0
88	0	39	6	251	0	67	0	0	0	0
89	65	0	0	60	60	0	0	0	0	0
90	0	0	0	223	0	0	0	48	0	0
91	192	0	74	113	0	0	0	0	0	234
92	0	0	0	0	0	0	0	0	0	0
93	0	0	55	0	89	0	0	0	0	0
94	0	0	0	247	0	0	0	0	0	378
95	0	0	3	47	0	0	0	0	0	0
96	0	0	0	0	0	0	0	0	0	0
97	0	0	0	0	0	0	0	0	0	0
98	60	0	54	0	0	0	0	0	0	0
99	267	0	140	125	63	13	0	136	0	0
100	65	0	48	0	64	0	0	0	0	0
101	105	0	10	0	0	0	0	0	0	0
102	0	0	118	602	0	67	0	0	0	35
103	146	0	5	932	0	112	0	0	759	0
104	0	0	0	0	0	0	0	0	0	0
105	1845	0	0	48	0	0	0	0	0	0
106	132	79	49	15	0	40	0	0	0	0
107	65	0	55	231	0	374	0	0	0	51
108	41	0	48	46	48	0	184	0	0	48
109	206	0	0	0	0	0	87	0	0	0
110	65	0	0	602	0	0	0	0	0	0
111	0	0	0	5	0	67	0	0	0	0
合計	96214	16833	61089	59551	66955	43725	4607	10527	3769	10994
比率	0.91	0.16	0.58	0.56	0.63	0.41	0.04	0.10	0.04	0.10

附錄 H 台北都會區交通區旅次起迄表

單位：旅次/日

交通區	171	172	173	174	175	176	177	TOTAL	TOT %
75	0	375	18	0	0	74	0	73019	0.69
76	0	53	307	272	91	66	0	71975	0.68
77	0	0	0	0	330	51	0	11154	0.11
78	0	227	410	0	1026	0	0	49152	0.46
79	64	0	0	62	62	219	0	53121	0.50
80	0	0	93	52	0	2474	0	52052	0.49
81	0	0	0	245	0	417	0	58192	0.55
82	0	0	0	49	49	204	0	48942	0.46
83	0	46	0	0	1040	238	0	42197	0.40
84	0	482	79	245	473	242	0	111762	1.06
85	0	0	3	0	0	1107	0	40172	0.38
86	0	0	0	45	162	336	0	55712	0.53
87	0	0	0	0	0	0	0	23917	0.23
88	0	387	0	211	101	121	0	34489	0.33
89	48	0	0	0	0	128	0	29560	0.28
90	0	0	0	422	517	109	0	45367	0.43
91	0	443	52	156	543	539	0	93714	0.89
92	0	0	0	0	0	50	0	12796	0.12
93	0	0	0	0	231	0	85	38146	0.36
94	0	0	0	482	0	66	0	16209	0.15
95	0	0	0	113	0	116	0	10596	0.10
96	0	0	0	40	0	0	42	9803	0.09
97	0	0	0	47	0	0	0	19321	0.18
98	0	0	0	704	1516	314	0	78508	0.74
99	0	0	0	258	355	1491	278	80613	0.76
100	76	0	0	102	378	51	0	90425	0.85
101	0	0	180	3	332	119	0	80489	0.76
102	111	102	0	0	214	430	0	103650	0.98
103	0	71	52	0	98	0	0	60736	0.57
104	0	0	0	0	3	0	0	29706	0.28
105	0	0	336	0	455	51	0	45344	0.43
106	0	0	6	1280	1114	292	0	135813	1.28
107	48	202	0	222	354	325	0	78403	0.74
108	0	0	0	138	452	404	0	96597	0.91
109	0	0	0	0	227	102	0	67274	0.64
110	119	0	436	60	507	0	0	85515	0.81
111	78	0	0	241	0	864	0	59064	0.56
計	12136	87397	11500	51957	86546	43624	2946		
比率	0.11	0.83	0.11	0.49	0.82	0.41	0.03		

附錄H 台北都會區交通區旅次起迄表

單位：旅次／日

交通區	1	2	3	4	5	6	7	8	9	10
112	334	0	15	0	83	120	83	0	0	0
113	637	1247	2651	725	400	742	1024	159	1278	84
114	0	228	1351	552	487	72	365	0	1534	0
115	250	700	1640	758	651	13	72	737	752	0
116	1356	129	1314	149	81	142	81	1027	377	61
117	1081	962	2114	1016	1499	194	427	74	650	228
118	1627	0	396	132	617	877	60	388	408	454
119	0	387	350	182	190	207	0	0	173	186
120	2551	1867	9836	1437	1635	142	1163	0	800	860
121	2126	532	3216	454	341	801	1200	2278	857	70
122	320	0	2288	65	1105	970	157	371	364	0
123	579	506	910	336	910	182	327	104	587	106
124	820	766	292	476	226	82	147	0	790	0
125	304	1351	845	441	1114	74	74	431	499	638
126	740	433	702	992	1111	227	534	656	1168	0
127	60	1041	1259	507	200	60	2050	0	636	27
128	1076	595	117	148	308	0	180	57	469	76
129	675	366	1695	494	819	58	617	0	640	523
130	0	125	0	0	342	0	0	0	77	58
131	1937	58	1146	125	218	235	396	58	390	0
132	190	0	237	369	0	116	0	303	701	1931
133	852	1770	1416	872	379	0	315	320	748	156
134	229	1141	531	834	1099	308	337	60	504	718
135	1521	346	178	209	324	115	164	64	577	549
136	5584	1098	2115	1038	603	618	381	0	912	1032
137	253	325	1018	391	587	475	153	0	146	0
138	119	318	776	177	0	77	156	43	327	0
139	369	102	1315	220	182	410	143	0	505	2946
140	692	1150	1218	582	619	704	76	44	393	1083
141	109	107	837	0	251	87	63	0	185	736
142	0	87	193	0	93	480	67	142	125	0
143	119	790	385	134	86	129	0	465	477	708
144	1442	382	170	361	73	196	0	73	59	73
145	350	0	0	335	0	903	0	0	0	42
146	626	474	102	156	110	64	211	64	477	0
147	227	343	243	0	0	2049	0	0	52	0
148	67	106	92	39	553	0	67	0	0	0
合計	124503	71001	148462	69972	70773	58135	49557	39872	75092	52042
比率	1.18	0.67	1.40	0.65	0.67	0.55	0.47	0.38	0.71	0.49

附錄H 台北都會區交通區旅次起迄表

單位：旅次／日

交通區	11	12	13	14	15	16	17	18	19	20
112	0	0	0	0	0	0	0	0	14	62
113	291	0	0	84	0	0	0	0	0	0
114	0	0	0	1422	0	0	1361	0	0	70
115	888	0	0	0	188	0	0	121	0	183
116	81	487	71	136	68	138	0	0	0	0
117	113	172	659	0	0	952	0	0	0	113
118	113	12	305	0	67	188	0	242	0	113
119	210	327	0	0	0	0	0	0	0	185
120	1546	83	0	496	60	746	0	63	40	172
121	509	92	71	13	77	78	70	296	262	0
122	0	0	0	222	0	0	0	579	0	324
123	1039	104	0	0	256	180	0	519	0	0
124	264	0	44	164	0	82	0	582	61	1061
125	386	0	56	0	68	164	112	226	112	60
126	758	898	58	122	419	317	116	142	123	121
127	189	74	148	0	826	62	41	177	0	181
128	0	0	60	117	0	0	0	114	286	0
129	12	61	76	116	12	193	157	347	519	58
130	0	0	0	0	61	0	0	655	0	57
131	696	233	12	120	571	62	453	58	116	114
132	0	174	57	57	0	202	117	437	246	171
133	394	178	268	119	0	291	1397	537	58	61
134	370	861	284	1042	194	390	596	580	366	60
135	489	1595	147	717	65	401	1023	357	49	371
136	1013	1810	57	1012	644	248	620	321	558	0
137	701	57	57	57	114	57	569	0	57	0
138	1368	58	0	0	0	0	0	0	40	134
139	0	147	784	383	455	225	258	0	957	340
140	1131	1793	122	268	1075	778	134	252	670	330
141	69	744	397	186	0	0	28	23	131	132
142	770	87	88	64	108	132	0	0	0	0
143	1131	0	49	23	0	801	27	23	0	0
144	910	810	0	0	759	0	0	0	0	0
145	38	0	88	0	0	0	0	0	0	0
146	641	176	0	37	232	0	0	0	0	0
147	206	86	0	0	0	48	0	0	0	90
148	24	0	0	0	0	0	0	0	0	0
合計	56080	30667	29270	17963	24567	41934	29400	39277	25589	26674
比率	0.53	0.29	0.28	0.17	0.23	0.40	0.28	0.37	0.24	0.27

附錄 H 台北都會區交通區放次起迄表

單位：旅次／日

交通區	21	22	23	24	25	26	27	28	29	30
112	0	0	750	14	0	0	233	57	0	0
113	100	446	180	0	365	150	2698	84	567	273
114	173	377	430	0	1361	1912	3367	0	173	0
115	124	0	1376	138	621	258	1368	137	904	181
116	197	650	1432	136	382	1693	2427	575	297	904
117	97	615	4122	157	1620	1317	3302	241	0	423
118	178	1340	217	0	116	239	2079	587	279	1342
119	0	112	618	287	0	177	2228	112	0	0
120	356	518	951	55	374	974	2027	544	519	81
121	0	413	1482	264	207	795	371	555	294	394
122	525	0	154	226	579	739	218	65	414	0
123	0	246	494	720	612	877	1269	157	314	375
124	65	0	582	126	206	0	157	157	65	0
125	0	234	233	283	386	699	446	156	239	115
126	190	357	582	596	136	256	839	117	314	488
127	82	1318	1035	705	664	0	280	155	390	479
128	0	249	136	60	515	340	309	228	171	12
129	132	197	843	728	310	475	978	190	321	378
130	0	62	0	0	0	0	178	0	407	125
131	228	328	77	241	58	422	500	390	1017	125
132	159	0	126	256	0	60	110	123	57	369
133	521	974	0	582	94	368	401	600	77	1801
134	0	135	193	1075	0	60	0	491	139	656
135	49	85	64	209	61	49	0	115	211	153
136	1447	1069	433	0	1454	186	40	807	514	1188
137	176	37	399	813	0	0	122	250	199	560
138	776	547	292	78	116	0	154	58	0	77
139	342	537	196	582	578	63	400	237	215	93
140	157	371	535	416	58	58	225	39	133	271
141	48	216	108	222	45	63	63	14	0	0
142	0	0	0	37	397	107	101	131	64	271
143	68	1425	573	126	0	0	37	431	0	31
144	0	88	0	0	0	0	0	32	0	27
145	0	50	0	0	0	65	24	658	24	50
146	0	144	89	0	280	23	14	515	464	45
147	632	0	78	38	0	0	0	87	0	125
148	39	91	0	1240	0	0	0	47	0	0
合計	36866	55091	90873	44356	36295	35091	72651	51605	49374	62216
比率	0.35	0.52	0.86	0.42	0.34	0.33	0.69	0.49	0.47	0.59



附錄H 台北都會區交通區旅次起迄表

單位：旅次／日

交通區	31	32	33	34	35	36	37	38	39	40
112	18	0	78	525	600	141	0	0	218	0
113	975	245	159	150	168	245	84	373	668	422
114	185	2226	0	5879	0	2129	367	0	0	0
115	669	720	455	1166	894	616	1880	476	215	121
116	155	149	854	1120	528	213	716	279	285	486
117	747	1007	743	3338	878	493	963	74	369	124
118	391	2008	264	529	914	341	156	815	453	611
119	155	235	0	195	124	435	124	678	148	480
120	259	292	189	430	302	496	146	1257	224	57
121	390	557	162	871	0	591	958	1037	265	328
122	72	1145	72	496	0	65	207	72	225	63
123	288	454	641	1158	403	291	173	654	290	60
124	65	62	144	256	127	0	132	342	0	0
125	115	1157	118	360	449	386	299	402	195	458
126	1199	387	1110	567	776	1233	258	479	247	189
127	0	13	252	268	354	511	516	544	188	60
128	117	0	256	133	0	120	0	212	148	0
129	135	375	61	1463	276	916	630	598	122	120
130	0	0	0	135	0	77	0	0	0	0
131	58	856	445	516	127	735	374	12	62	0
132	0	62	0	0	0	237	111	0	0	123
133	232	301	196	1526	299	240	368	447	116	80
134	228	79	210	1081	193	246	355	199	123	0
135	49	98	64	164	128	208	10	218	265	0
136	276	1120	1634	2832	0	2211	40	0	0	0
137	60	12	306	171	57	299	224	360	57	57
138	116	0	223	1589	0	58	0	162	543	0
139	113	419	198	485	120	206	0	472	150	294
140	0	577	812	409	0	503	0	219	44	311
141	0	66	169	23	104	60	37	174	0	36
142	0	0	0	68	0	64	51	74	0	0
143	434	228	392	616	371	60	87	556	485	195
144	122	107	0	1300	232	824	75	54	0	0
145	50	0	43	1259	0	141	616	0	0	0
146	23	0	1348	499	284	64	595	173	0	0
147	0	0	0	196	0	0	0	301	0	0
148	655	0	67	72	159	0	1649	0	0	0
合計	67287	58265	89393	204341	87213	88950	101364	88229	73635	53202
比率	0.64	0.55	0.85	1.93	0.82	0.94	0.96	0.83	0.70	0.50

附錄II 台北都會區交通區旅次起迄表

單位：旅次/日

交通區	41	42	43	44	45	46	47	48	49	50
112	57	0	0	0	57	0	225	0	0	0
113	408	283	183	597	0	68	243	263	296	75
114	557	2849	479	173	1614	552	0	251	140	1607
115	281	1626	85	215	157	72	72	144	348	0
116	232	148	267	613	234	348	0	0	315	819
117	497	419	194	356	803	418	1100	97	0	123
118	1019	871	54	193	234	238	120	1058	0	5809
119	733	0	59	0	140	53	53	670	0	418
120	144	209	70	589	63	583	382	288	474	227
121	0	599	286	530	386	109	799	1214	353	76
122	449	0	183	72	157	0	0	0	0	0
123	164	83	0	0	177	0	52	633	212	61
124	0	89	0	271	225	0	921	256	0	65
125	395	394	0	119	0	119	172	442	238	0
126	61	467	12	235	382	175	369	269	201	116
127	268	353	0	60	60	230	64	64	61	64
128	0	76	24	117	0	284	57	0	0	0
129	58	584	0	701	462	82	177	84	61	61
130	86	316	0	0	0	0	0	0	58	0
131	0	62	0	338	242	602	58	0	0	0
132	76	0	0	0	124	58	93	320	0	0
133	535	514	193	77	1147	399	328	180	0	58
134	77	93	0	0	118	246	0	373	58	0
135	49	100	0	686	0	64	269	113	0	122
136	186	1842	0	0	169	40	1732	2113	0	0
137	12	0	12	12	62	122	0	199	12	0
138	0	40	0	124	0	309	119	136	0	0
139	0	0	0	102	500	287	265	103	0	0
140	123	0	12	58	0	719	636	318	236	131
141	0	0	0	63	126	118	244	0	183	0
142	0	68	0	0	0	66	373	0	0	0
143	79	37	76	46	23	0	126	23	58	67
144	35	0	474	0	0	0	305	0	72	0
145	0	45	0	65	204	125	45	0	27	63
146	64	0	0	23	98	148	391	0	37	64
147	0	0	0	1135	83	109	0	0	401	0
148	0	0	0	0	0	733	0	0	0	0
合計	41202	60805	11057	50880	95550	52551	51850	60101	44368	41565
比率	0.39	0.57	0.10	0.48	0.90	0.50	0.49	0.57	0.42	0.39

附錄 H 台北都會區交通區旅次起迄表

單位：旅次／日

交通區	51	52	53	54	55	56	57	58	59	60
112	0	127	13	0	138	80	150	C	0	0
113	217	291	0	75	0	0	98	0	0	88
114	0	0	0	456	0	103	0	0	747	2494
115	0	57	0	194	329	63	178	0	87	0
116	67	289	0	14	203	245	0	0	583	693
117	238	0	114	0	103	172	0	90	258	0
118	133	222	0	143	0	0	13	170	C	63
119	848	106	0	0	49	0	75	C	C	58
120	265	0	0	63	57	0	73	C	157	304
121	92	275	0	0	450	267	41	82	205	82
122	455	0	0	0	0	0	0	C	C	659
123	532	853	57	0	0	80	67	C	C	0
124	66	132	0	0	107	0	C	0	54	117
125	0	0	220	64	49	49	153	49	48	0
126	218	866	0	723	49	157	0	251	50	200
127	0	0	0	0	0	407	211	C	218	53
128	0	0	0	0	49	0	0	C	108	0
129	137	199	0	0	0	69	59	8	C	51
130	0	58	0	0	0	0	0	C	C	60
131	0	0	0	58	0	0	160	C	526	60
132	88	117	0	68	0	50	32	0	0	96
133	0	154	0	0	859	326	33	C	329	50
134	575	57	0	60	49	109	157	C	99	0
135	10	61	0	49	0	234	80	C	126	270
136	687	0	0	0	636	0	521	C	0	322
137	12	76	0	0	0	39	916	584	49	61
138	124	0	58	0	50	0	88	0	185	280
139	46	64	464	152	13	92	678	51	589	0
140	78	123	0	0	49	896	100	78	157	359
141	0	0	44	0	645	1090	24	114	169	9
142	37	37	0	621	8	257	285	294	83	78
143	73	268	0	1297	5	1136	995	C	0	8
144	0	0	0	0	16	6	100	C	102	622
145	75	0	0	15	7	171	12	C	53	92
146	37	68	0	64	258	1469	746	1433	1406	141
147	0	0	63	135	1447	142	39	87	548	6
148	51	0	0	C	62	382	535	67	174	55
合計	47805	69780	16796	37175	47392	52650	46742	24463	51189	35121
比率	0.45	0.66	0.16	0.35	0.45	0.50	0.44	0.23	0.48	0.33

附錄H 台北都會區交通區旅次起迄表

單位：旅次／日

交通區	61	62	63	64	65	66	67	68	69	70
112	150	520	43	899	0	0	43	60	43	420
113	117	101	163	303	133	0	101	101	869	434
114	0	0	0	0	4118	201	0	0	0	158
115	130	0	207	233	869	260	0	0	456	795
116	56	382	544	492	56	724	0	82	258	251
117	136	99	154	479	498	0	0	0	0	272
118	86	1095	0	190	357	680	980	76	73	487
119	49	116	323	252	49	62	49	116	0	232
120	147	84	486	905	385	325	141	57	252	157
121	176	0	94	344	1068	363	68	597	0	82
122	0	0	59	327	1468	0	0	140	87	0
123	478	0	0	594	136	67	0	0	130	869
124	0	0	167	0	0	117	126	54	0	160
125	213	48	246	98	192	97	154	214	481	0
126	50	50	190	49	524	147	391	50	108	249
127	110	0	156	34	105	105	53	368	212	737
128	49	0	0	0	0	99	157	49	118	45
129	0	0	50	0	51	99	101	199	501	354
130	279	248	0	0	60	50	0	0	0	0
131	0	0	192	152	0	60	50	161	100	110
132	62	59	1825	0	0	0	53	811	0	0
133	857	0	92	341	311	160	0	483	160	110
134	50	299	60	0	49	49	149	49	118	49
135	513	0	42	0	615	93	92	0	0	0
136	159	1420	388	300	0	326	0	61	0	0
137	504	0	192	49	49	285	206	0	58	0
138	0	0	55	591	0	101	0	0	50	0
139	49	61	0	1651	41	41	43	664	50	101
140	108	111	898	409	99	0	1239	99	448	333
141	210	3	341	172	199	153	101	3	997	214
142	854	526	666	732	187	166	239	0	83	997
143	97	493	26	511	2190	460	0	168	178	8
144	604	0	96	72	0	96	0	82	82	1318
145	3	0	6	5	0	3	0	4	0	128
146	97	3	154	52	129	252	0	6	0	0
147	89	0	201	221	3	3	1128	87	467	90
148	470	0	12	3	0	483	19	0	50	965
合計	56418	50635	56111	73626	86531	43273	57332	38678	53920	62260
比率	0.53	0.48	0.53	0.70	0.82	0.41	0.54	0.37	0.51	0.59

附錄 H 台北都會區交通區旅次起迄表

單位：旅次／日

交通區	71	72	73	74	75	76	77	78	79	80
112	308	0	451	0	89	0	0	C	80	C
113	378	290	69	0	1058	1094	0	0	0	0
114	0	0	0	1342	232	779	0	0	0	0
115	836	0	249	205	406	1090	0	0	C	293
116	82	82	245	886	593	836	0	82	C	0
117	641	120	296	154	302	553	C	1413	C	890
118	0	100	137	0	427	170	0	73	C	78
119	13	49	121	265	49	116	281	C	C	119
120	266	73	0	313	922	258	281	1125	81	0
121	266	246	264	82	386	965	43	C	680	64
122	659	0	0	59	0	75	C	75	0	0
123	134	84	50	0	0	116	0	527	80	0
124	53	0	50	54	53	165	0	C	65	54
125	194	48	204	98	57	246	0	57	240	49
126	216	49	756	291	397	340	0	0	58	59
127	627	C	282	627	862	249	0	0	0	0
128	0	0	50	0	148	59	0	0	0	0
129	897	0	50	536	96	62	0	110	77	51
130	0	0	0	0	50	50	0	50	C	63
131	114	102	0	146	60	268	0	C	102	49
132	49	0	0	109	0	100	0	C	299	109
133	244	251	102	168	804	738	0	274	63	0
134	957	49	50	50	245	144	C	C	0	0
135	202	129	0	84	218	310	C	C	63	0
136	0	0	163	380	163	175	C	286	65	0
137	143	331	0	89	158	98	0	174	0	39
138	0	148	50	0	200	100	0	C	C	100
139	11	0	51	115	0	257	68	C	208	0
140	300	308	59	C	223	148	49	59	121	239
141	153	53	53	454	6	51	0	C	C	0
142	1010	0	505	1047	86	8	83	0	67	0
143	124	217	542	458	85	5	C	3	0	0
144	0	8	4	0	0	10	C	282	0	4
145	0	106	9	0	0	874	0	0	C	0
146	469	195	0	141	53	321	0	0	C	0
147	207	0	3	382	106	3	57	208	71	0
148	87	148	0	0	55	3	624	0	3	C
合計	45593	53042	44769	50597	72780	68444	10204	48747	55069	84
比率	0.43	0.50	0.42	0.48	0.69	0.65	0.10	0.46	0.52	0.42

附錄四 台北都會區交通區旅次起迄表

單位：旅次／日

交通區	81	82	83	84	85	86	87	88	89	90
112	0	0	953	64	281	0	0	0	0	0
113	274	453	0	391	101	32	0	0	720	0
114	73	201	812	201	117	158	232	611	0	0
115	651	0	117	699	176	75	0	0	0	415
116	13	132	0	1133	0	245	534	82	335	0
117	0	320	86	643	117	99	0	761	0	0
118	50	1535	167	463	180	268	63	341	63	0
119	310	232	0	49	63	72	75	0	0	13
120	283	0	49	1469	512	309	57	613	272	557
121	0	296	0	731	399	82	82	211	0	0
122	0	0	0	50	0	0	260	140	0	0
123	0	11	147	468	67	205	614	196	0	0
124	339	165	0	0	0	0	159	0	0	352
125	0	276	48	114	0	106	0	158	92	0
126	470	315	479	158	49	184	99	95	230	272
127	0	53	106	211	52	52	0	0	0	0
128	0	240	49	159	50	0	0	0	0	0
129	703	1217	50	514	0	178	0	206	352	0
130	0	96	50	0	0	0	0	60	0	0
131	111	384	51	50	161	102	0	96	96	0
132	0	0	0	50	0	0	0	0	0	958
133	151	433	152	303	0	51	59	95	0	86
134	50	262	148	206	0	422	59	0	0	1612
135	99	123	0	326	0	0	0	0	0	0
136	0	305	393	326	0	0	0	190	0	0
137	0	174	49	98	0	197	246	0	94	0
138	0	50	39	51	0	0	50	0	146	136
139	84	51	720	61	0	43	163	0	0	184
140	0	284	0	158	144	99	50	0	10	0
141	0	46	0	86	440	360	83	58	379	407
142	3	30	0	1272	0	3	58	109	0	0
143	129	288	6	175	86	0	134	15	3	82
144	0	0	96	126	0	0	4	0	0	0
145	5	0	0	0	0	5	0	0	0	0
146	3	91	3	149	207	0	6	23	5	0
147	53	6	0	482	0	5	0	143	0	3
148	3	12	55	0	0	46	6	18	0	0
合計	52155	54478	36803	112859	38737	49378	25426	33462	33563	43894
比率	0.49	0.52	0.35	1.07	0.37	0.47	0.24	0.32	0.32	0.41

單位：旅次／日

附錄H 台北都會區交通區旅次起迄表

交通區	91	92	93	94	95	96	97	98	99	100
112	115	61	0	127	76	52	70	750	0	312
113	163	0	0	0	0	0	88	84	152	233
114	0	0	0	0	0	0	0	0	173	0
115	725	62	75	207	0	52	87	379	0	117
116	71	0	0	51	0	0	0	220	211	0
117	156	0	0	0	0	0	86	411	407	198
118	548	0	0	0	0	0	0	60	0	253
119	119	0	62	0	0	0	116	0	79	0
120	0	0	1547	51	61	0	0	70	0	0
121	371	0	158	0	0	0	0	0	370	367
122	747	0	0	0	0	0	0	0	0	0
123	187	48	0	203	69	0	49	0	258	0
124	0	0	0	0	11	53	0	0	119	0
125	92	0	0	0	0	0	92	0	56	20
126	354	0	95	0	0	0	0	166	78	119
127	62	0	0	0	0	0	0	226	212	11
128	0	0	0	0	0	0	0	0	0	467
129	178	0	0	0	48	79	0	58	0	220
130	0	0	0	0	0	51	0	0	132	0
131	403	0	0	0	60	0	0	272	807	49
132	347	0	0	50	0	0	0	0	123	0
133	336	0	50	0	0	0	50	224	124	53
134	0	0	0	0	0	0	0	0	0	10
135	80	0	50	0	0	0	0	0	208	599
136	0	0	0	0	0	0	0	246	62	7151
137	0	0	46	0	49	0	0	192	153	70
138	216	0	0	0	0	0	0	0	97	0
139	110	0	0	0	0	49	0	0	166	0
140	0	0	49	1615	0	100	0	40	84	159
141	109	0	0	0	0	0	52	0	337	602
142	3	81	0	0	0	0	540	521	23	96
143	5	0	0	0	0	0	3	0	396	0
144	106	0	0	0	4	0	0	0	178	230
145	0	0	0	0	0	0	0	0	150	139
146	89	5	224	137	0	112	0	0	245	422
147	59	0	0	0	0	0	0	23	0	0
148	0	0	0	0	235	0	0	0	39	884
合計	95377	12461	37616	16038	9907	9908	21536	72778	86213	92648
比率	0.90	0.12	0.36	0.15	0.09	0.09	0.20	0.69	0.82	0.88

附錄H 台北都會區交通區旅次起迄表

單位：旅次／日

交通區	101	102	103	104	105	106	107	108	109	110
112	358	506	306	86	17	283	1164	2098	3615	725
113	202	163	232	0	0	88	418	C	88	0
114	0	0	88	0	0	0	C	C	76	0
115	345	0	318	0	0	0	132	772	C	140
116	319	132	0	0	56	156	71	119	161	13
117	0	480	1483	86	166	51	102	147	599	558
118	117	118	101	50	49	290	246	306	0	121
119	0	13	72	0	166	63	352	531	49	0
120	344	946	1961	305	0	0	243	306	0	0
121	273	1168	316	0	0	323	C	494	C	0
122	0	87	0	0	0	0	140	C	0	0
123	129	0	866	67	0	283	50	238	C	193
124	0	102	165	0	0	0	C	54	0	54
125	198	149	0	0	0	0	152	56	0	200
126	432	775	289	0	0	104	302	91	341	419
127	0	74	225	0	52	485	100	316	C	0
128	98	105	10	0	0	0	154	155	C	0
129	140	140	129	0	59	102	44	109	274	51
130	96	192	0	201	0	0	0	202	0	0
131	107	146	107	0	60	101	22	206	0	374
132	132	183	0	0	0	94	C	48	59	94
133	110	201	157	0	0	109	0	50	C	95
134	344	119	602	294	0	0	250	112	230	0
135	80	43	0	0	C	43	42	168	C	0
136	0	340	194	159	0	596	305	0	623	198
137	247	97	94	91	0	52	94	10	151	57
138	0	285	0	400	0	196	60	372	C	105
139	158	0	332	234	61	1483	159	38	219	96
140	439	95	950	0	33	578	157	49	33	108
141	197	1529	119	0	0	166	88	83	18	5
142	631	181	23	0	52	138	5	C	25	5
143	62	422	41	642	0	1340	13	529	1215	1166
144	642	0	106	0	0	109	389	C	12	636
145	143	284	0	0	0	53	208	C	C	0
146	229	114	0	53	52	171	72	C	136	158
147	30	12	84	232	0	313	174	0	167	0
148	0	0	0	0	0	87	52	C	427	148
合計	81590	105114	59177	29176	44435	141503	81858	97744	69105	83373
比率	0.77	0.99	C.56	0.28	0.42	1.34	C.77	C.92	C.65	C.79



附錄H 台北都會區交通區旅次起迄表

單位：旅次／日

交通區

	111	112	113	114	115	116	117	118	119	120
112	1877	7654	0	381	61	1988	0	75	0	119
113	117	0	8416	488	1142	1888	982	1121	0	313
114	158	373	1435	9957	4980	3314	910	2208	4460	1621
115	0	59	858	4909	6054	1884	5718	3132	2441	1540
116	0	0	1316	3314	2479	8020	6420	778	1263	5192
117	0	0	2565	2271	5143	6256	20690	8897	1643	3654
118	73	73	1121	2488	2956	791	8216	11274	6336	3673
119	0	0	0	3658	2904	257	942	5788	4881	79
120	63	55	397	1523	4052	5817	3906	4124	342	28278
121	0	142	771	2230	1855	1513	3468	1621	720	10682
122	0	16	1062	0	223	451	1469	785	15	7168
123	0	152	470	728	170	467	1854	1115	756	7254
124	50	11	172	1226	0	132	0	227	13	129
125	49	0	0	808	444	343	417	238	74	781
126	92	508	252	1443	1107	791	634	333	12	1727
127	53	0	0	184	39	93	1208	60	26	333
128	0	0	174	0	219	783	575	283	0	402
129	120	0	177	0	1593	36	246	606	12	1127
130	96	0	0	0	0	779	915	0	0	58
131	11	80	0	58	334	612	125	627	387	1103
132	0	0	107	0	123	86	202	181	923	123
133	0	0	257	340	931	305	484	448	0	1021
134	0	145	170	925	195	114	325	0	57	332
135	0	0	0	0	176	110	315	162	104	339
136	0	318	0	193	1306	0	792	408	0	176
137	0	10	0	0	0	313	0	149	0	423
138	0	51	172	0	70	61	124	185	0	341
139	0	22	407	0	41	14	271	73	0	439
140	0	0	318	58	508	369	260	218	159	410
141	0	106	44	0	0	0	0	37	0	0
142	0	55	0	0	14	64	0	0	37	0
143	582	54	0	0	0	88	597	0	0	566
144	58	21	210	0	474	0	0	73	0	0
145	0	116	0	478	0	65	61	0	0	0
146	89	0	0	0	113	0	0	37	0	125
147	0	0	0	0	0	65	0	64	44	369
148	52	0	0	0	53	0	0	0	0	0
合計	59574	34394	54909	82549	78444	76568	114933	85058	45400	142954
比率	0.56	0.33	0.52	0.78	0.74	0.72	1.09	0.80	0.43	1.35

附錄 H 台北都會區交通區旅次起迄表

單位：旅次／日

交通區	121	122	123	124	125	126	127	128	129	130
112	162	16	254	18	0	475	0	0	0	0
113	642	364	726	157	0	237	0	172	177	80
114	2230	0	667	0	0	1457	182	0	0	0
115	1889	223	153	0	230	963	39	1037	391	0
116	1918	900	824	121	327	732	524	771	48	707
117	2971	1551	1713	0	382	591	1092	508	226	173
118	1477	719	1073	196	218	303	60	321	562	0
119	720	15	729	13	68	12	26	0	12	0
120	9416	6697	6992	202	328	970	378	400	835	58
121	25917	3465	5672	841	56	613	256	1108	2879	83
122	4069	20708	2823	0	322	0	0	642	647	0
123	5414	3757	23245	214	1079	646	1696	109	2025	246
124	551	0	214	2983	1041	1036	786	200	568	225
125	59	335	1079	997	6372	1782	1327	1203	1094	251
126	1499	0	752	1242	2037	7164	2850	2826	3307	445
127	245	0	1841	714	1327	2497	4849	386	1480	53
128	1114	597	108	200	2424	2641	386	4043	2580	588
129	2388	680	2371	1114	1094	3445	1439	2588	11785	435
130	210	0	246	225	251	456	53	588	435	2143
131	695	304	1137	399	260	1607	133	1065	1774	1164
132	1025	0	530	303	763	812	1832	559	268	296
133	1686	552	1902	1838	918	2874	2155	2453	3233	1214
134	1123	0	332	201	144	332	154	108	700	0
135	114	49	0	53	48	188	147	45	152	438
136	139	223	67	106	322	1243	52	98	330	305
137	740	75	0	54	391	1055	446	0	153	51
138	58	0	123	155	600	528	715	425	390	51
139	461	231	51	11	829	1295	252	149	277	96
140	501	407	207	562	384	1544	401	148	90	159
141	0	0	36	33	0	78	45	0	115	0
142	64	0	59	0	0	44	0	0	0	0
143	397	1395	0	0	0	112	0	0	324	0
144	0	0	210	141	0	80	0	173	179	132
145	0	0	50	47	0	52	0	0	0	0
146	0	23	226	171	0	256	0	0	69	0
147	150	0	118	0	37	148	0	0	292	0
148	0	0	0	238	0	0	38	0	0	0
合計	114632	64981	87098	29123	46326	79952	53184	34069	79266	16375
比率	1.08	0.61	0.82	0.28	0.44	0.76	0.50	0.32	0.75	0.15

單位：旅次／日

附錄 H 台北都會區交通區旅次起迄表

交通區	131	132	133	134	135	136	137	138	139	140
112	17	0	0	112	0	500	16	50	115	0
113	80	98	238	0	0	0	0	157	591	291
114	58	967	348	967	0	186	0	0	0	57
115	240	182	137	112	95	1267	0	69	118	601
116	578	79	288	114	10	0	292	55	14	351
117	114	190	479	391	301	724	0	113	249	248
118	597	165	429	0	152	392	137	172	73	219
119	425	0	0	57	95	0	0	59	0	137
120	1029	385	799	313	315	162	392	337	379	350
121	695	973	1625	293	105	130	703	57	460	494
122	292	0	559	0	48	84	15	0	294	418
123	1137	530	2404	332	0	67	520	123	51	207
124	910	303	1406	201	53	106	54	155	11	527
125	439	763	1020	144	48	322	145	1092	982	432
126	1645	748	3026	332	188	1206	1345	492	956	1257
127	184	1225	2226	154	147	52	446	490	252	674
128	1005	559	2453	108	49	98	0	425	50	148
129	2119	268	2446	1212	152	1346	913	572	277	100
130	1076	246	1202	0	438	146	51	51	96	0
131	12875	883	2694	148	1086	8114	3734	1245	3314	1038
132	883	1417	1143	568	269	839	1365	49	976	1034
133	3061	1251	13430	466	169	2543	323	674	762	734
134	244	588	662	15138	2126	6903	1072	1432	2293	2440
135	927	227	169	1737	4410	5440	322	429	1600	3375
136	8668	839	2708	7293	5394	28299	4839	4450	12016	7143
137	2411	919	323	1130	322	5848	22948	1812	3798	2063
138	1776	108	1095	1432	429	4563	1220	20797	10628	3302
139	4078	925	762	2614	1804	10549	4361	8222	19207	5920
140	978	825	1184	1887	3149	6555	1967	2659	6330	20527
141	44	124	172	144	44	69	400	106	69	112
142	305	37	0	87	37	113	44	69	106	248
143	217	0	44	44	221	42	202	0	266	376
144	51	0	88	1772	223	572	0	288	435	268
145	214	347	0	44	58	444	0	415	246	175
146	131	44	0	736	125	897	79	86	115	593
147	70	37	640	317	124	113	42	18	724	306
148	90	0	0	0	0	46	89	74	0	46
合計	78936	31497	83379	75000	42893	156722	79382	74485	114050	103002
比率	0.75	0.30	0.79	0.71	0.41	1.48	0.75	0.70	1.08	0.97

附錄H 台北都會區交通區旅次起迄表

單位：旅次／日

交通區

	141	142	143	144	145	146	147	148	149	150
112	1282	30	60	23	108	0	0	0	5	0
113	54	0	0	268	0	0	0	0	0	0
114	0	0	0	0	442	0	0	0	0	0
115	0	26	0	447	0	116	0	65	116	60
116	0	60	108	0	61	0	75	0	0	0
117	0	0	642	0	74	0	0	0	0	0
118	17	0	0	69	0	116	0	0	74	115
119	0	115	0	0	0	0	61	0	0	13
120	40	0	640	0	0	0	53	250	0	230
121	0	60	319	0	0	133	449	0	0	230
122	0	0	1119	0	0	0	327	0	54	293
123	40	420	0	231	55	72	0	0	0	60
124	26	0	0	132	0	221	112	0	0	41
125	0	0	0	0	0	0	0	295	44	43
126	338	41	107	76	50	0	41	0	0	78
127	43	0	0	85	0	253	142	0	40	82
128	0	0	0	0	0	0	0	42	0	129
129	116	0	0	0	9	0	0	0	0	123
130	0	0	396	171	0	66	41	0	0	354
131	41	206	165	123	322	124	67	84	0	410
132	122	40	0	88	383	41	41	0	123	163
133	256	0	41	82	0	0	629	0	0	41
134	159	308	41	332	41	1177	314	0	253	267
135	0	34	237	220	56	116	116	0	34	136
136	66	107	41	642	426	857	108	43	41	305
137	441	41	40	0	0	81	0	83	66	160
138	107	39	0	286	387	122	18	82	41	390
139	66	1364	266	399	238	75	684	0	41	2052
140	107	246	307	273	164	924	250	84	236	732
141	18723	6083	1630	1461	583	3064	3103	827	1794	1425
142	5617	9200	3024	1351	2749	2285	2931	773	3214	1636
143	1485	3749	7897	2987	636	1863	2125	343	637	2104
144	1242	1331	3139	7461	855	2687	1381	532	250	570
145	583	2726	636	838	7811	1734	770	470	999	1417
146	2805	1366	2553	3497	2344	18585	2632	774	1532	2653
147	3383	2890	2111	1454	770	2556	12555	3618	3886	2600
148	827	773	363	532	470	983	2301	5315	5335	1041
149	63841	60911	67368	47285	34287	79306	64387	33404	66919	83186
合計	0.60	0.58	0.64	0.45	0.32	0.75	0.61	0.32	0.63	0.79
比率										

附錄 H 台北都會區交通區旅次起迄表

單位：旅次／日

交通區	151	152	153	154	155	156	157	158	159	160
112	0	0	0	0	72	102	3466	207	0	0
113	0	0	0	102	0	100	912	C	C	80
114	0	42	0	173	173	0	326	359	462	354
115	65	61	85	0	0	0	75	1230	422	287
116	282	217	0	28	12	0	379	71	941	1687
117	116	0	0	157	0	C	538	8C	6124	1098
118	116	243	0	72	173	0	0	247	945	822
119	13	0	0	690	0	0	1845	126	199	306
120	0	0	0	133	67	133	427	737	1466	529
121	78	507	70	17	134	C	365	160	212	1205
122	132	0	55	0	C	0	144	C	0	0
123	0	0	0	97	55	C	C	C	187	257
124	44	85	43	0	0	C	0	C	0	285
125	0	84	26	0	0	0	184	49	C	1704
126	123	636	0	599	389	0	164	640	12	1150
127	0	0	0	415	0	0	11	C	13	678
128	0	0	41	41	0	256	468	164	0	309
129	190	0	229	94	8	C	44	365	290	872
130	0	230	41	87	C	0	202	C	C	740
131	152	83	C	292	82	0	243	101	C	5630
132	41	84	41	191	0	0	0	213	C	1019
133	123	193	82	294	1308	0	314	164	214	1693
134	335	393	81	347	227	0	59	C	132	3268
135	135	76	0	123	34	0	C	63	60	1812
136	295	173	578	809	302	0	221	0	70	9262
137	214	149	89	417	180	0	114	54	196	7999
138	106	1132	830	286	185	66	190	143	12	3700
139	558	9	0	526	212	C	188	106	420	7851
140	1193	1027	846	1170	209	556	121	0	24	3894
141	369	178	371	390	196	230	23	56	0	287
142	623	485	232	126	1170	88	26	3	28	69
143	127	2366	1191	1163	162	27	1353	C	0	73
144	462	1499	51	641	767	927	852	185	232	475
145	998	812	45	490	98	633	85	0	33	513
146	686	1257	154	1250	760	65	303	1573	C	147
147	802	1725	188	237	530	581	98	56	0	191
148	67	257	201	405	1159	47	428	C	0	47
合計	49383	86554	42560	90737	52936	13021	158461	117730	31841	174078
比率	0.47	0.82	0.40	0.86	0.50	C.12	1.50	1.11	C.30	1.65

附錄H 台北都會區交通區旅次起迄表

單位：旅次／日

交通區	161	162	163	164	165	166	167	168	169	170
112	86	0	194	54	0	18	0	0	0	0
113	59	0	1057	74	0	98	0	0	0	768
114	0	0	0	0	0	0	0	0	0	0
115	68	0	115	0	0	0	200	0	0	0
116	0	0	61	61	0	0	95	0	0	0
117	234	0	115	82	0	0	74	400	74	0
118	117	0	0	116	225	0	0	826	390	0
119	220	0	0	0	40	602	0	223	0	0
120	434	0	0	63	0	530	54	106	153	57
121	1519	104	60	78	0	121	258	1418	89	0
122	129	0	0	0	0	0	323	1270	0	0
123	535	67	131	0	0	503	0	247	0	0
124	0	0	0	0	0	54	175	0	0	0
125	100	49	64	0	0	0	0	0	12	0
126	168	50	9	202	0	0	0	0	0	0
127	53	0	43	43	0	369	0	0	0	0
128	0	0	0	82	0	0	0	0	0	0
129	713	0	264	0	0	0	36	12	0	0
130	50	0	0	0	0	0	27	0	0	0
131	331	99	226	50	0	0	0	0	0	0
132	51	0	41	0	0	273	0	0	0	0
133	311	0	157	149	0	155	0	0	0	0
134	876	47	91	887	155	301	0	0	0	0
135	365	214	193	68	0	463	0	0	0	50
136	820	391	1378	405	194	990	0	0	0	0
137	859	92	74	336	433	1089	132	76	0	0
138	3479	373	166	429	223	151	0	0	0	101
139	1514	51	166	234	360	865	0	0	0	0
140	1291	198	417	40	90	323	0	0	0	0
141	44	0	169	100	0	0	0	0	0	0
142	888	0	484	623	0	0	0	0	0	0
143	45	0	360	44	0	0	0	0	0	0
144	217	51	311	191	0	144	0	0	0	0
145	271	0	413	0	0	47	0	0	0	0
146	92	37	280	595	18	0	0	0	0	0
147	216	196	258	102	71	0	0	0	161	0
148	203	0	503	0	0	0	0	0	0	0
合計	96214	16833	61089	59551	66955	43725	4607	10527	3769	10994
比率	0.91	0.16	0.58	0.56	0.63	0.41	0.04	0.10	0.04	0.10

附錄H 台北都會區交通區旅次起迄表

單位：旅次／日

交通區	171	172	173	174	175	176	177	TOTAL	TOT %
112	0	17	0	54	0	133	0	37140	0.35
113	0	0	0	0	822	316	0	53229	0.50
114	0	0	0	0	0	367	173	87021	0.82
115	0	0	0	577	8755	65	69	81598	0.73
116	0	0	81	781	404	1060	0	77900	0.74
117	0	0	194	97	74	194	0	122520	1.16
118	48	142	60	54	228	0	0	89010	0.84
119	0	0	0	0	275	124	0	42652	0.40
120	0	0	0	429	439	1134	0	141427	1.34
121	246	54	0	156	1116	227	0	119266	1.13
122	0	0	157	254	1790	0	82	66050	0.62
123	0	0	0	0	907	308	0	87538	0.83
124	0	0	0	0	0	0	0	27893	0.26
125	0	0	0	303	39	0	0	46714	0.44
126	0	0	316	907	0	104	0	81564	0.77
127	0	0	202	245	444	615	0	48937	0.46
128	0	192	0	41	0	0	0	33318	0.31
129	0	0	0	9	377	0	0	72881	0.69
130	0	0	0	0	0	0	0	16028	0.15
131	0	82	0	577	520	125	0	78212	0.74
132	0	0	40	82	41	0	0	33586	0.32
133	0	0	0	359	351	370	0	95973	0.81
134	0	0	40	122	819	519	0	74991	0.71
135	0	40	0	0	144	115	0	43801	0.41
136	0	41	132	603	1329	792	0	167825	1.59
137	0	9	434	874	734	122	0	76375	0.72
138	0	106	0	713	214	771	0	78610	0.74
139	171	43	0	2837	2129	734	0	115075	1.09
140	10	0	66	187	1018	116	0	102059	0.96
141	0	144	44	441	453	44	69	60954	0.58
142	0	128	0	220	519	37	0	56070	0.53
143	0	0	0	429	1205	74	0	67272	0.64
144	0	44	0	430	16	27	102	46367	0.44
145	0	81	0	0	0	0	0	33016	0.31
146	0	75	0	23	114	37	0	70939	0.67
147	66	0	424	672	1061	189	0	61334	0.58
148	0	44	24	0	305	0	0	33920	0.32
合計	12136	87387	11500	51957	86546	43624	2946		
比率	0.11	0.83	0.11	0.49	0.82	0.41	0.03		

單位：旅次／日

附錄B 台北都會區交通區旅次起迄表

交通區	1	2	3	4	5	6	7	8	9	10
149	956	165	343	0	0	45	23	0	120	0
150	23	81	320	423	1665	0	0	0	137	793
151	56	87	454	414	225	64	0	0	149	45
152	476	338	767	85	207	1491	23	181	38	26
153	0	353	212	131	247	0	0	0	122	0
154	780	779	1029	288	849	0	69	48	259	23
155	0	104	200	0	56	383	0	253	70	41
156	285	0	38	0	65	0	0	215	0	0
157	2143	1276	695	664	402	501	816	169	147	0
158	991	0	1739	135	479	238	1251	55	125	0
159	192	0	16	0	0	115	0	0	87	0
160	1609	147	1214	264	328	42	164	43	264	62
161	403	833	212	439	101	0	261	63	164	474
162	1414	36	0	0	0	0	0	0	0	0
163	65	23	474	60	64	664	0	0	37	0
164	408	178	0	0	0	245	0	0	0	26
165	157	0	190	167	0	382	62	609	0	0
166	0	0	144	132	0	0	164	0	214	0
167	0	0	0	0	0	0	0	0	0	18
168	81	0	0	0	0	0	39	0	0	0
169	107	0	0	0	0	436	0	0	0	0
170	0	0	0	0	0	0	0	0	0	0
171	0	0	0	0	0	0	0	0	0	0
172	729	511	148	145	170	0	0	0	116	0
173	0	0	0	0	0	412	0	0	14	0
174	0	0	0	38	0	0	0	0	0	26
175	694	0	0	46	102	0	0	0	117	50
176	0	0	0	0	0	0	0	0	175	228
177	802	0	0	0	0	0	0	0	0	0
合計	124503	71001	148462	69972	70773	58135	49557	35872	75092	52042
比率	1.18	0.67	1.40	0.66	0.67	0.55	0.47	0.38	0.71	0.49



附錄H 台北都會區交通區旅次起迄表

單位：旅次／日

交通區	11	12	13	14	15	16	17	18	19	20
149	23	0	0	0	0	68	0	C	C	0
150	1050	294	63	0	239	63	175	150	352	44
151	0	0	90	0	0	68	0	84	0	0
152	134	65	0	110	45	68	C	65	0	107
153	65	0	232	0	0	C	0	C	0	0
154	277	148	38	168	205	40	135	205	76	C
155	0	82	0	23	0	48	0	C	0	C
156	23	0	0	0	0	0	0	0	C	C
157	117	272	0	91	77	143	678	171	110	C
158	0	68	0	255	0	0	C	C	C	C
159	0	0	115	0	0	0	13	C	C	0
160	94	282	711	342	123	175	712	379	461	0
161	0	60	57	0	1921	0	0	60	58	159
162	0	59	0	0	0	0	0	C	0	0
163	36	66	0	0	C	C	23	C	C	0
164	526	0	0	0	28	216	38	35	176	127
165	46	0	0	0	0	0	0	0	C	0
166	82	0	65	0	C	0	0	C	61	0
167	0	0	0	0	0	0	C	C	0	0
168	0	0	0	0	C	243	0	C	0	0
169	0	0	0	0	0	0	C	C	227	C
170	0	0	0	0	0	128	C	C	0	0
171	0	0	0	0	0	0	0	C	0	0
172	68	0	0	0	0	C	C	398	C	C
173	0	0	0	0	0	0	0	0	C	0
174	0	13	0	14	64	68	0	C	0	0
175	365	321	63	0	0	500	0	78	205	552
176	0	0	130	0	0	0	0	440	0	38
177	0	0	0	0	60	0	0	0	C	C
合計	56080	30667	29270	17963	24567	41934	29400	39277	25589	28674
比率	0.53	0.29	0.28	0.17	0.23	0.40	0.28	0.37	0.24	0.27

附錄 H 台北都會區交通區旅次起迄表

單位：旅次／日

交通區	21	22	23	24	25	26	27	28	29	30
149	0	54	0	0	64	0	232	37	0	0
150	0	74	63	37	65	0	37	51	63	44
151	0	38	441	0	113	0	188	735	0	0
152	83	0	1365	0	23	0	76	45	68	0
153	0	0	64	0	0	14	0	0	0	0
154	576	45	515	250	0	0	45	68	23	0
155	0	0	184	0	0	88	0	0	41	0
156	0	0	0	0	0	0	0	0	0	0
157	70	147	273	0	535	0	535	178	0	252
158	148	122	270	0	0	0	15	153	0	68
159	404	0	0	128	13	66	255	0	0	0
160	437	258	164	59	78	0	286	389	0	194
161	0	13	0	60	41	0	63	0	0	0
162	0	0	0	0	0	0	0	0	0	0
163	68	37	1647	67	14	0	0	162	0	14
164	216	229	37	115	0	44	0	0	0	0
165	0	13	62	0	0	0	59	0	0	0
166	62	0	0	0	0	363	62	0	0	0
167	0	0	0	0	0	300	0	0	0	0
168	0	0	0	0	0	0	0	0	0	0
169	0	0	0	0	0	0	0	0	0	0
170	0	0	0	0	0	0	0	0	0	0
171	0	0	0	0	0	0	0	0	0	0
172	0	37	0	0	74	0	0	0	0	0
173	0	90	64	65	0	93	44	130	0	44
174	93	215	281	0	0	0	0	0	0	0
175	0	45	1013	45	24	23	185	32	48	554
176	189	73	475	0	0	0	172	174	695	76
177	0	0	0	0	117	846	1000	0	525	73
合計	36866	55091	90873	44356	36295	35091	72651	51605	49374	62216
比率	0.35	0.52	0.86	0.42	0.34	0.33	0.69	0.49	0.47	0.59

附錄H 台北都會區交通區旅次起迄表

單位：旅次／日

交通區	31	32	33	34	35	36	37	38	39	40
149	0	0	0	236	167	64	0	64	0	0
150	0	0	130	528	292	63	0	0	173	0
151	150	182	0	859	495	64	59	147	0	0
152	0	0	0	0	562	50	128	61	0	46
153	0	0	0	0	0	0	0	64	0	0
154	104	216	259	34	250	38	420	873	44	595
155	0	0	0	440	0	21	0	0	0	0
156	0	0	0	0	0	0	0	0	44	0
157	0	202	129	637	842	210	294	369	88	125
158	1168	512	313	1819	459	773	0	263	191	66
159	81	13	0	139	102	0	87	0	136	184
160	257	82	1181	891	213	0	132	0	480	129
161	180	41	174	250	60	164	128	0	0	0
162	0	63	0	0	0	0	0	0	90	0
163	60	0	0	658	169	61	0	0	250	0
164	575	0	0	1478	0	229	0	0	0	0
165	0	127	0	539	0	229	0	0	41	0
166	0	0	58	1512	0	445	0	82	0	0
167	0	0	0	0	0	0	0	382	0	0
168	0	56	56	56	0	0	0	0	0	0
169	0	0	0	0	0	0	0	0	0	0
170	0	0	0	0	0	0	0	0	0	0
171	0	0	0	0	0	0	0	0	0	0
172	0	0	0	0	111	0	0	0	0	0
173	0	211	0	674	0	619	0	257	0	24
174	0	0	194	166	0	0	602	29	437	516
175	276	1326	622	487	1390	0	878	57	151	0
176	73	0	111	952	135	798	0	511	84	196
177	0	0	0	0	0	0	0	0	0	0
合計	67287	58265	89393	204341	87213	88950	101364	88229	73635	53202
比率	0.64	0.55	0.85	1.93	0.82	0.84	0.96	0.93	0.70	0.50

附錄H 台北都會區交通區旅次起迄表

單位：旅次／日

交通區

	41	42	43	44	45	46	47	48	49	50
149	112	90	0	0	45	0	112	64	45	0
150	23	0	0	0	0	60	0	44	331	0
151	0	0	0	87	0	64	199	0	0	0
152	0	0	0	0	45	120	686	270	0	0
153	0	0	0	70	0	0	0	64	0	0
154	45	255	0	0	14	80	0	45	911	207
155	0	0	0	0	155	0	123	321	64	0
156	0	0	0	0	0	0	0	0	0	0
157	0	376	0	853	746	228	208	247	379	278
158	0	0	211	1067	1903	308	550	778	307	109
159	0	0	0	0	117	0	0	73	276	430
160	347	13	0	1346	404	0	0	912	0	0
161	115	0	0	41	100	264	0	82	247	0
162	0	300	0	280	38	0	0	0	0	0
163	0	0	0	0	0	0	0	0	0	0
164	0	0	0	45	340	0	0	0	45	0
165	0	0	0	80	261	0	0	0	0	0
166	130	0	0	0	296	0	130	164	77	0
167	0	0	0	0	0	0	0	0	0	0
168	0	0	0	0	0	0	0	0	0	0
169	0	0	0	0	0	0	0	0	0	0
170	0	0	0	0	0	0	0	0	0	0
171	0	0	0	579	0	0	0	0	0	0
172	0	0	0	0	0	0	0	0	0	0
173	0	0	0	0	204	42	210	0	196	0
174	265	0	0	0	0	22	61	221	0	0
175	67	0	0	241	267	338	0	0	45	214
176	0	0	0	0	178	429	289	0	314	0
177	0	0	0	505	1578	325	64	44	565	0
合計	41202	60805	11057	50880	95550	52551	51850	60101	44368	41565
比率	0.39	0.57	0.10	0.48	0.90	0.50	0.49	0.57	0.42	0.39

附錄H 台北都會區交通區旅次起迄表

單位：旅次／日

交通區	51	52	53	54	55	56	57	58	59	60
149	51	0	0	71	3	89	635	356	84	0
150	0	118	0	37	99	239	107	0	828	83
151	76	253	0	0	359	86	247	80	186	6
152	0	133	0	0	88	284	37	168	955	53
153	0	0	0	0	99	0	105	52	3	0
154	266	148	0	639	13	787	11	40	234	420
155	0	0	0	205	3	498	56	182	52	204
156	0	0	0	0	87	36	36	0	0	0
157	277	582	0	296	767	662	476	48	95	184
158	206	1780	682	0	479	187	134	0	0	43
159	77	0	0	0	0	0	0	0	0	0
160	0	288	0	0	92	0	0	8	340	89
161	0	270	0	0	63	0	264	51	144	0
162	70	0	0	64	0	0	0	0	0	0
163	0	64	198	208	0	0	0	52	383	83
164	406	24	23	26	237	5	580	6	952	56
165	0	82	60	0	0	91	0	0	0	0
166	13	81	0	0	0	0	0	0	34	0
167	0	0	0	0	0	0	0	0	179	0
168	108	0	0	0	0	0	0	0	0	0
169	0	0	0	0	0	0	0	0	0	39
170	0	282	0	0	0	0	0	0	0	0
171	0	0	0	0	0	0	0	0	0	138
172	304	0	39	0	0	0	0	0	0	0
173	0	47	0	0	0	0	0	0	0	0
174	26	0	209	100	0	0	203	0	0	192
175	955	281	0	76	62	28	573	160	0	98
176	1431	656	430	0	125	0	501	180	0	0
177	0	0	0	0	0	0	0	0	0	0
合計	47805	69780	16796	37175	47392	52650	46742	24463	51189	35121
比率	0.45	0.66	0.16	0.35	0.45	0.50	0.44	0.23	0.48	0.33

附錄H 台北都會區交通區旅次起迄表

單位：旅次／日

交通區

	61	62	63	64	65	66	67	68	69	70
149	0	3	10	442	57	136	0	0	761	520
150	131	0	889	0	2173	52	3	272	3	3
151	105	0	289	52	326	0	0	3	0	1022
152	9	180	91	40	3	0	174	0	0	56
153	0	83	3	0	0	0	0	0	0	0
154	1252	246	331	97	0	90	0	19	85	21
155	477	52	1247	3	228	192	59	156	85	196
156	5	0	0	0	0	0	0	0	0	53
157	305	501	389	1667	265	694	155	0	129	143
158	53	41	748	53	585	96	95	120	0	166
159	667	456	0	0	0	77	60	750	0	73
160	63	63	902	108	117	0	53	0	175	53
161	153	2190	102	700	51	51	51	51	37	0
162	0	0	0	47	0	0	146	0	0	629
163	327	0	5	485	3	0	0	220	0	0
164	274	23	172	102	85	6	9	0	0	60
165	0	0	51	52	641	0	52	0	0	741
166	199	0	54	0	0	0	0	63	53	0
167	0	0	0	0	0	0	29	0	0	0
168	265	0	0	0	68	274	0	0	46	0
169	0	0	0	0	0	0	0	0	0	0
170	0	0	0	0	0	0	0	0	0	0
171	0	0	0	0	0	0	0	0	0	0
172	205	0	63	0	0	0	0	0	0	0
173	0	155	5	0	0	3	238	0	0	246
174	1600	0	1146	285	0	828	0	0	294	0
175	371	0	52	0	64	0	0	0	265	330
176	208	0	322	600	0	241	193	371	0	21
177	0	0	408	0	739	0	0	0	0	0
合計	56418	50635	56111	73625	86531	43273	57332	38678	53920	62260
比率	0.53	0.48	0.53	0.70	0.82	0.41	0.54	0.37	0.51	0.59

附錄H 台北都會區交通區旅次起迄表

單位：旅次／日

交通區	71	72	73	74	75	76	77	78	79	80
149	136	0	0	3	52	6	0	3	281	0
150	0	0	0	0	86	52	0	0	0	87
151	0	0	3	0	0	271	0	0	0	0
152	6	262	53	131	52	100	0	53	0	0
153	0	452	0	53	0	5	0	84	0	0
154	8	53	3	53	106	255	0	106	78	23
155	0	118	310	53	49	3	0	70	67	80
156	0	224	53	0	0	0	0	0	0	0
157	697	338	67	122	189	249	54	61	0	900
158	53	53	53	41	0	414	53	542	1170	2622
159	0	0	0	50	13	0	0	0	167	119
160	53	479	53	0	957	0	53	0	121	210
161	41	97	0	41	64	0	0	0	0	51
162	0	0	0	0	0	0	0	0	0	0
163	202	186	55	0	0	5	4	288	25	0
164	239	259	534	6	56	3	40	0	27	70
165	51	0	0	0	82	92	0	0	0	52
166	0	0	246	0	0	0	0	0	0	233
167	0	0	0	0	0	0	0	0	0	0
168	0	0	0	0	0	0	0	0	0	0
169	0	0	0	0	0	0	0	0	0	0
170	0	0	0	0	0	0	0	0	0	0
171	0	0	0	48	283	0	0	0	64	0
172	0	56	0	0	377	57	0	246	0	0
173	0	0	0	0	18	52	0	347	0	84
174	46	53	159	3	206	52	0	0	67	56
175	0	3	686	286	0	83	25	40	0	222
176	0	668	477	0	73	65	705	0	214	756
177	0	0	0	0	0	0	0	1069	0	0
合計	45593	53042	44769	50597	72780	68444	10204	48747	55069	44777
比率	0.43	0.50	0.42	0.48	0.69	0.65	0.10	0.46	0.52	0.42

附錄 H 台北都會區交通區旅次起迄表

單位：旅次／日

交通區	81	82	83	84	85	86	87	88	89	90
149	0	5	83	556	0	168	0	274	5	0
150	0	168	0	0	52	3	0	52	0	0
151	0	20	3	377	84	84	87	0	0	295
152	241	12	453	59	0	0	212	6	0	76
153	104	0	0	430	104	0	52	0	0	0
154	101	0	0	556	256	60	852	6	103	0
155	247	42	436	247	83	846	0	0	0	475
156	0	197	0	0	0	0	0	0	0	0
157	602	222	0	598	79	297	122	254	138	213
158	229	458	490	1399	177	764	0	53	463	195
159	0	143	0	910	0	0	0	0	0	0
160	0	450	0	1350	53	198	318	0	0	45
161	103	262	0	251	82	0	51	60	41	51
162	0	0	0	0	0	0	0	60	0	0
163	205	0	0	9	0	433	0	6	0	0
164	0	0	268	1134	36	3	0	279	65	225
165	0	51	546	153	0	0	0	0	92	0
166	0	102	0	53	0	0	0	102	0	0
167	0	0	0	0	0	0	0	0	0	0
168	46	218	46	0	0	0	0	0	0	46
169	0	0	0	0	0	0	0	0	0	0
170	0	0	0	0	0	0	0	0	0	0
171	0	0	0	0	2448	0	0	0	0	0
172	0	0	0	0	0	0	0	0	0	0
173	0	0	52	538	0	0	0	733	48	0
174	273	0	0	283	3	0	0	0	0	187
175	1510	261	0	273	0	49	0	228	0	149
176	977	198	359	265	52	146	0	109	926	483
177	0	50	234	238	1213	186	0	74	124	35
合計	52155	54478	36803	112859	36737	49878	25426	33462	33563	43894
比率	0.49	0.52	0.35	1.07	0.37	0.47	0.24	0.32	0.22	0.41



附錄H 台北都會區交通區旅次起迄表

單位：旅次／日

交通區	91	92	93	94	95	96	97	98	99	100
149	0	0	0	0	0	0	0	353	0	426
150	105	0	0	427	0	0	0	0	126	289
151	0	52	0	53	0	0	0	0	0	6
152	53	37	0	85	0	0	0	0	45	83
153	0	0	84	0	0	0	0	0	0	0
154	53	0	0	0	0	0	0	107	25	868
155	28	0	0	0	0	0	0	82	35	52
156	0	0	0	0	0	0	0	0	0	235
157	302	0	214	0	76	0	0	140	63	403
158	1733	274	3577	513	311	146	606	2958	6976	230
159	81	0	135	0	0	0	13	148	141	0
160	113	0	0	0	0	0	203	65	194	277
161	101	0	0	0	0	0	0	63	104	98
162	0	0	0	0	0	0	0	0	0	0
163	326	0	60	0	54	0	0	44	81	52
164	510	0	0	0	0	0	0	0	40	0
165	0	0	57	0	0	0	0	0	66	97
166	0	0	0	0	0	0	0	0	13	0
167	0	0	0	0	0	0	0	0	0	0
168	0	0	0	0	0	0	0	0	136	0
169	0	0	0	0	0	0	0	0	0	0
170	39	0	0	0	0	0	0	0	0	0
171	0	0	0	378	0	0	0	0	0	76
172	336	0	0	0	0	0	0	0	0	0
173	56	0	0	0	0	0	0	0	0	0
174	156	0	105	695	0	200	51	436	94	3
175	804	0	236	0	0	0	0	1052	1508	589
176	527	480	176	65	0	0	0	1339	1302	49
177	0	0	84	0	0	41	0	0	278	0
合計	95377	12461	37616	16033	9907	9908	21536	72778	86213	92648
比率	0.90	0.12	0.36	0.15	0.09	0.09	0.20	0.69	0.82	0.88

附錄 H 台北都會區交通區旅次起迄表

單位：旅次／日

交通區	101	102	103	104	105	106	107	108	109	110
149	0	154	0	0	84	592	89	C	220	76
150	596	5	999	0	247	53	0	210	72	75
151	520	6	95	0	0	0	12	130	0	442
152	252	189	929	0	0	253	C	6	78	751
153	0	0	0	0	542	C	103	50	C	0
154	6	659	0	476	176	1279	0	105	0	53
155	1496	734	5	462	133	53	53	550	481	0
156	0	0	0	0	27	0	6	86	187	61
157	556	3305	0	0	543	1204	2485	2044	1464	1187
158	347	1287	0	83	67	473	168	147	0	45
159	0	C	0	0	0	0	14	0	0	515
160	573	161	63	0	10	318	C	20	170	125
161	11	225	970	0	637	103	41	41	189	41
162	0	0	0	0	0	50	0	C	0	0
163	10	109	5	0	0	53	55	52	0	0
164	53	0	232	0	52	392	105	C	C	1238
165	0	0	0	0	0	0	C	48	0	0
166	0	102	114	0	0	60	245	0	0	0
167	0	0	0	0	0	0	277	152	0	0
168	0	0	0	0	0	0	C	0	0	0
169	0	0	0	0	0	0	0	C	C	0
170	0	0	105	0	0	0	198	C	C	0
171	0	111	0	0	0	0	48	0	C	0
172	0	0	53	0	0	0	219	C	C	343
173	194	C	3	0	275	6	0	0	C	C
174	3	204	0	0	0	1494	0	200	0	374
175	420	296	146	3	205	1255	578	506	414	559
176	325	0	0	0	49	287	119	398	100	79
177	0	0	0	0	0	0	0	C	C	247
合計	81590	105114	59177	29176	44435	141503	81858	97744	69105	83373
比率	0.77	0.99	0.56	0.29	0.42	1.34	0.77	0.92	C.65	0.79

附錄H 台北都會區交通區旅次起迄表

單位：旅次／日

交通區	111	112	113	114	115	116	117	118	119	120
149	0	5	0	0	37	0	61	0	0	0
150	0	0	0	0	63	261	37	14	74	406
151	0	0	0	0	53	248	38	38	0	0
152	3	0	0	44	65	178	0	106	0	0
153	0	0	0	0	28	0	0	0	0	0
154	0	0	19	142	0	15	70	23	23	123
155	0	75	0	142	0	13	0	145	0	21
156	242	93	32	0	0	0	0	0	0	43
157	1691	3360	186	669	0	147	364	78	1888	427
158	53	207	780	366	406	84	128	183	128	832
159	0	0	0	270	1176	1843	4696	1086	196	1125
160	0	0	80	370	360	1834	1087	876	515	558
161	0	66	60	0	69	0	574	41	145	447
162	0	0	0	0	0	0	0	58	0	0
163	0	176	108	0	37	50	50	176	0	0
164	5	94	125	0	0	50	87	37	0	51
165	0	0	0	0	0	0	0	211	40	0
166	102	11	107	0	0	0	0	0	574	552
167	0	0	0	0	0	95	0	0	0	286
168	0	0	0	0	0	0	400	571	223	106
169	0	0	0	0	65	0	74	390	0	260
170	0	0	692	0	183	0	0	0	0	59
171	194	0	0	0	0	0	0	50	0	0
172	0	52	0	0	0	0	0	46	0	0
173	0	0	0	0	0	26	62	64	0	0
174	269	58	0	0	293	394	31	45	0	381
175	52	0	634	0	240	392	422	188	394	315
176	906	130	100	595	65	393	194	0	124	440
177	0	0	0	173	69	0	209	0	0	0
合計	59574	34394	54909	82549	78444	76568	114933	95058	45400	142954
比率	0.56	0.33	0.52	0.78	0.74	0.72	1.09	0.80	0.43	1.35

附錄H 台北都會區交通區旅次起迄表

單位：旅次／日

交通區	121	122	123	124	125	126	127	128	129	130
149	45	0	0	47	0	37	10	C	455	0
150	241	63	44	39	70	88	137	132	400	0
151	82	87	0	119	C	132	37	C	125	0
152	536	0	0	83	44	360	C	C	C	247
153	245	53	0	0	34	0	0	44	121	43
154	18	0	97	0	0	605	442	44	143	103
155	141	0	0	0	0	448	C	C	9	C
156	0	0	0	C	0	0	0	0	44	C
157	373	78	0	0	120	82	542	617	68	199
158	242	0	0	0	48	479	0	1617	161	0
159	212	0	158	127	0	12	C	0	521	0
160	1378	0	266	285	1704	642	784	309	2098	795
161	797	132	535	0	122	1015	53	C	382	50
162	114	0	67	0	49	50	C	C	C	C
163	64	0	292	0	67	9	45	C	283	0
164	82	0	0	0	C	9	45	88	C	C
165	0	0	218	0	0	0	C	C	C	C
166	27	C	503	54	0	0	369	C	C	0
167	258	323	0	173	0	0	0	0	0	0
168	789	999	236	0	0	0	0	0	33	27
169	89	0	0	0	12	0	0	C	C	C
170	0	0	C	0	C	C	0	C	C	C
171	0	0	0	0	0	0	51	C	C	0
172	44	0	0	C	0	0	0	133	C	0
173	0	56	0	0	0	263	0	0	C	C
174	82	C	0	0	0	907	140	0	C	0
175	1329	56	0	0	139	0	185	43	18	0
176	781	0	485	0	35	C	408	C	397	0
177	0	0	296	0	0	95	686	C	C	58
合計	114632	64981	87098	29123	46326	79952	53184	34068	79266	16375
比率	1.08	C.61	0.82	0.28	0.44	0.76	C.50	C.32	C.75	C.15

附錄H 台北都會區交通區旅次起迄表

單位：旅次／日

交通區	131	132	133	134	135	136	137	138	139	140
149	0	0	0	272	74	44	69	81	0	223
150	426	168	44	307	141	328	164	613	2120	978
151	327	44	124	175	122	303	182	164	518	906
152	74	90	196	559	76	163	159	1169	54	1004
153	358	37	81	81	0	567	95	308	C	396
154	333	203	273	415	58	613	318	312	734	1147
155	81	0	1202	207	37	325	147	196	168	635
156	0	0	0	0	C	0	0	43	C	37
157	179	0	248	39	42	311	282	126	253	412
158	130	210	248	0	41	0	53	201	104	0
159	0	0	248	128	C	70	183	12	446	24
160	5755	920	1324	3311	2342	8750	7979	4410	8620	4091
161	271	0	252	604	349	1499	752	3673	1295	1235
162	110	0	0	47	174	391	92	373	51	199
163	211	44	165	96	176	65	111	175	149	357
164	46	0	142	347	72	743	406	401	46	37
165	0	0	0	104	0	40	433	223	523	90
166	0	273	102	301	463	1222	1391	151	389	323
167	0	0	0	0	0	0	0	0	71	0
168	0	0	0	0	0	0	69	C	85	0
169	0	0	0	0	0	0	C	C	C	0
170	0	0	0	0	0	0	0	128	C	0
171	0	0	0	0	0	0	0	C	113	0
172	88	0	0	0	37	44	9	156	46	C
173	156	0	0	37	0	C	C	168	C	0
174	310	87	328	164	C	628	1083	742	929	210
175	666	43	200	712	130	1308	551	180	1389	959
176	0	0	344	388	98	724	39	736	1082	285
177	0	0	0	0	C	0	C	C	C	0
合計	78936	31497	83379	75000	42893	156722	79382	74485	114050	103002
比率	0.75	0.30	0.79	0.71	0.41	1.48	C.75	0.70	1.08	0.97

附錄五 台北都會區交通區旅次起迄表

單位：旅次／日

交通區	141	142	143	144	145	146	147	148	149	150
149	1798	3308	637	188	1386	1007	5184	4469	28338	1607
150	1279	1630	1898	557	1127	3010	2399	1041	1731	18001
151	407	184	127	462	868	1894	472	67	46	4308
152	380	538	1405	1709	882	1906	231	257	77	6188
153	547	23	1191	51	45	154	233	201	89	954
154	434	112	1869	641	1139	1219	282	290	205	1899
155	153	702	653	812	85	760	530	1159	1854	2995
156	230	88	27	927	38	65	453	47	320	0
157	25	239	1091	203	94	287	76	424	557	10
158	52	3	0	204	0	1131	52	0	0	180
159	0	26	0	494	118	0	0	0	0	0
160	110	66	248	484	589	152	183	44	107	1061
161	228	939	42	215	258	92	234	197	195	831
162	0	0	0	47	0	41	184	0	0	123
163	157	112	267	311	413	317	258	2441	79	646
164	100	586	44	116	0	166	102	0	167	531
165	0	0	0	0	0	27	68	0	0	0
166	0	0	0	0	44	0	0	0	0	0
167	0	0	0	0	0	0	0	0	0	162
168	0	0	0	0	0	0	0	0	0	0
169	0	0	0	0	0	0	149	0	0	0
170	0	0	308	0	0	0	0	0	0	0
171	0	0	0	0	0	0	62	0	0	0
172	144	128	0	44	109	75	45	44	396	63
173	44	0	0	0	0	0	424	24	45	201
174	701	220	231	1232	0	23	1115	0	395	312
175	587	519	1346	16	0	114	1117	446	202	3381
176	54	39	611	82	0	39	230	0	215	168
177	0	0	0	62	0	0	0	0	0	0
合計	63841	60911	67368	47285	34287	79306	64387	33404	66919	83186
比率	0.60	0.58	0.64	0.45	0.32	0.75	0.61	0.32	0.63	0.79

附錄H 台北都會區交通區旅次起迄表

單位：旅次／日

交通區	151	152	153	154	155	156	157	158	159	160
149	0	23	89	257	860	320	513	220	0	106
150	3786	5710	971	1161	2954	0	10	195	0	1021
151	10006	6334	2127	2889	1127	0	0	424	221	570
152	5022	20634	2646	5473	793	0	209	3	0	776
153	1652	3086	16658	1786	887	17	102	253	0	284
154	1971	6308	2182	23405	1306	14	480	350	0	583
155	1127	890	335	1973	16352	622	774	460	0	252
156	0	0	17	0	448	3077	1093	0	0	0
157	336	208	112	157	1464	979	84643	400	0	201
158	247	3	485	227	418	0	1423	52571	197	54
159	13	0	0	0	0	0	0	503	9514	0
160	561	956	461	493	301	0	306	54	0	72679
161	611	950	2442	1990	379	0	427	0	74	2261
162	0	94	266	153	235	0	124	0	0	1017
163	1665	4812	505	5179	1139	654	188	56	0	1258
164	1352	921	341	614	346	0	512	0	218	436
165	0	0	0	42	285	0	0	0	0	1101
166	962	84	206	259	43	0	0	63	0	2503
167	0	0	0	0	0	0	0	0	174	275
168	0	50	0	0	0	0	0	0	134	0
169	0	0	0	0	0	0	0	0	138	60
170	0	0	0	0	0	3	408	0	0	0
171	6	176	50	0	0	189	2066	0	0	0
172	23	109	101	74	88	0	64	0	0	0
173	0	0	0	0	329	0	0	315	0	0
174	293	466	592	738	247	0	367	1558	54	975
175	459	2188	1084	1583	268	95	145	0	490	431
176	0	662	0	55	355	0	1882	4231	0	578
177	228	0	0	0	0	0	138	0	0	0
合計	49383	86954	42560	90737	52936	13021	158461	117730	31841	174078
比率	0.47	0.82	0.40	0.86	0.50	0.12	1.50	1.11	0.30	1.65

附錄H 台北都會區交通區放次起迄表

單位：旅次／日

交通區	161	162	163	164	165	166	167	168	169	170
149	198	0	432	165	0	0	0	0	0	0
150	970	131	632	499	0	0	51	0	0	0
151	624	0	1635	1336	0	873	0	0	0	0
152	1279	90	4773	1042	0	90	0	41	0	0
153	2648	285	580	548	0	193	0	0	0	0
154	2284	158	4180	415	45	256	0	0	0	0
155	697	395	1504	496	277	39	0	0	0	0
156	0	0	654	0	0	0	0	0	0	3
157	289	109	321	451	0	0	0	0	0	456
158	0	53	52	0	0	84	0	0	0	0
159	71	0	391	391	0	0	0	261	0	0
160	1648	3208	404	278	776	3254	39	0	0	102
161	44582	2579	361	413	716	1231	0	0	0	0
162	3094	1861	215	0	1277	184	107	0	0	0
163	221	226	17658	2056	227	145	37	0	0	0
164	498	0	2095	24619	358	127	0	0	143	0
165	682	985	218	345	42224	1715	0	0	0	0
166	1231	184	159	138	1739	23115	0	82	0	0
167	0	151	0	0	0	0	1734	0	0	0
168	0	0	0	0	0	75	0	4416	0	0
169	0	0	0	135	0	0	0	0	1236	0
170	0	0	0	0	0	0	0	0	0	4757
171	0	0	0	0	0	0	0	0	0	355
172	81	37	74	2197	1530	0	0	0	0	18
173	36	0	0	0	45	0	0	0	0	0
174	351	182	631	480	5044	364	0	0	0	0
175	1031	40	873	829	4485	212	0	41	0	0
176	0	0	0	192	251	0	0	0	0	233
177	0	0	0	0	0	0	0	0	89	0
合計	96214	16833	61089	59551	66955	43725	4607	10527	3769	10994
比率	0.91	0.16	0.58	0.56	0.63	0.41	0.04	0.10	0.04	0.10



附錄H 台北都會區交通區旅次起迄表

單位：旅次／日

交通區	171	172	173	174	175	176	177	TOTAL	TOTAL
149	0	396	45	395	202	0	0	63516	0.60
150	0	63	201	312	1563	151	0	77458	0.73
151	0	0	0	514	625	0	188	53044	0.50
152	162	65	0	512	2457	652	0	80147	0.76
153	54	101	0	301	794	0	0	40254	0.38
154	0	74	0	738	1388	151	0	83104	0.79
155	0	88	155	41	215	298	0	54567	0.52
156	87	0	192	0	95	0	0	10360	0.10
157	1626	59	0	342	582	598	141	153357	1.45
158	0	0	310	310	1822	2825	0	120951	1.14
159	0	0	0	66	1044	0	0	33076	0.31
160	0	183	44	1319	304	264	0	176780	1.67
161	0	82	42	576	592	0	0	93242	0.88
162	0	40	0	335	211	0	0	14719	0.14
163	0	74	0	419	937	0	0	54443	0.51
164	0	2232	0	273	1303	62	178	55615	0.53
165	0	1593	42	4734	4403	261	0	66788	0.63
166	0	0	0	315	185	0	0	44273	0.42
167	0	0	0	0	0	0	0	5045	0.05
168	0	0	0	0	50	0	0	10166	0.10
169	0	0	0	0	0	0	89	3467	0.03
170	356	20	0	0	0	246	0	11649	0.11
171	7586	0	0	0	4	341	0	12472	0.12
172	52	64952	198	6678	1941	37	0	87151	0.82
173	0	268	606	0	0	0	0	10068	0.10
174	0	4777	93	2571	1541	0	0	46582	0.44
175	4	1883	0	1297	5256	104	195	72605	0.69
176	370	115	0	0	0	5076	0	50054	0.47
177	0	0	0	0	0	0	100	3795	0.04
合計	12136	87387	11500	51957	86546	43624	2946	10577876	100.00
比率	0.11	0.83	0.11	0.49	0.82	0.41	0.03	100.00	